



Gemeinde Gomaringen Haushaltsplan 2022



INHALTSVERZEICHNIS

	Seite
Gemeindedaten	004
Haushaltssatzung	005-006
Vorbericht incl. Diagramme	007-042
Gesamtergebnishaushalt	043-044
Gesamtfinanzhaushalt	045
Entwicklung der Liquidität	046
Teilhaushalte	
1 Verwaltung 11.10 bis 11.33	047-101
Erläuterungen zu THH 1	102-103
2 Sicherheit und Ordnung 12.10 bis 12.60	104-133
Erläuterungen zu THH 2	134
3 Schulen 21.10 bis 21.50	135-150
Erläuterungen zu THH 3	151
4 Sport, Kultur, Soziales 25.20 bis 42.41	152-260
Erläuterungen zu THH 4	261-262
5 Bauen und Umwelt 51.10 bis 55.51	263-353
Erläuterungen zu THH 5	354-355
6 Wirtschaft und Tourismus 57.10 bis 57.30	356-367
Erläuterungen zu THH 6	368
7 Allg. Finanzwirtschaft 61.10 bis 61.20	369-379
Erläuterungen zu THH 7	380
Produktzuordnung THH/Produktbereiche	381-387
Haushaltsquerschnitt – Ergebnishaushalt	388
Haushaltsquerschnitt – Finanzhaushalt	389
Investitionsprogramm	390-443
Anlagen:	
Nr. 1 Stellenplan	444-449
Nr. 2 Personalkostenbudget	450
Nr. 3 Maßnahmen Gebäudeunterhaltung	451-456
Nr. 4 Verzeichnis der Gemeindegebäude	457-459
Nr. 5 Bauhofkostenverteilung (interne Leistungen)	460
Nr. 6 Kostenfreie Raumnutzungen (interne Leistungen)	461-462
Nr. 7 Schulbudget	463
Nr. 8 Übersicht Verpflichtungsermächtigungen	464
Nr. 9 Übersicht über den voraussichtlichen Stand der Rücklagen/Rückstellungen	465-466
Nr. 10 Übersicht über den voraussichtlichen Stand der Schulden	467-475
Nr. 11 ILV Steuerungsleistungen	476-477
Nr. 12 ILV Serviceleistungen (ohne 112500)	478-479
Nr. 13 Berechnung der Finanzzuweisungen und Umlagen (Finanzausgleich)	480-481
Nr. 14 Kennzahlen zur Beurteilung der finanziellen Leistungsfähigkeit	482-483

Wirtschaftspläne der Eigenbetriebe

a)	Abwasserbeseitigung	484
	Erläuterungen	485-489
	Wirtschaftsplan 2022	490-498
b)	Wasserversorgung	499
	Erläuterungen	500-505
	Wirtschaftsplan 2022	506-514
	Verpflichtungsermächtigungen der Eigenbetriebe Abwasserbeseitigung/Wasserversorgung	515

GEMEINDE GOMARINGEN

Landkreis Tübingen

Gemeindedaten

für das Jahr

2 0 2 2

	Gomaringen	Stockach	gesamt
I. Einwohnerzahl der Gemeinde:			
a) nach der Volkszählung vom 17.05.1939	2.712	245	2.957
b) nach der Volkszählung vom 06.06.1961	4.391	279	4.670
c) nach der Volkszählung vom 27.05.1970	5.581	328	5.909
d) nach der Volkszählung vom 25.05.1987			6.768
e) nach der Fortschreibung			
Stand 30.06.2005			8.490
Stand 30.06.2006			8.577
Stand 30.06.2007			8.579
Stand 30.06.2008			8.649
Stand 30.06.2009			8.571
Stand 30.06.2010			8.582
Stand 30.06.2011			8.658
Stand 30.06.2012			8.697
Stand 30.06.2013 (Basis Zensus 2011)			8.667
Stand 30.06.2014			8.724
Stand 30.06.2015			8.779
Stand 30.06.2016			8.891
Stand 30.06.2017			8.992
Stand 30.06.2018			9.011
Stand 30.06.2019			9.028
Stand 30.06.2020			9.106
Stand 30.06.2021			9.142
II. Gesamtfläche des Gemeindegebiets	1.501 ha	229 ha	1.730 ha
III. Schlüsselzuweisungen 2022			
a) Bedarfsmesszahl			15.592.595 €
b) Steuerkraftmesszahl			10.195.248 €
je Einwohner			1.115 €
c) Schlüsselzahl			5.397.347 €
d) Sockelgarantiebetrag			- €
IV. Steuerkraftsumme der Gemeinde für 2022			
a) insgesamt			14.127.763 €
b) je Einwohner			1.545 €
VI. Es bedeuten:			
Vorjahr = 2021			
Rechnungsergebnis = 2020			

**Haushaltssatzung der Gemeinde Gomaringen
für das Haushaltsjahr 2022**

Auf Grund von § 79 der Gemeindeordnung für Baden-Württemberg hat der Gemeinderat am 22.02.2022 die folgende Haushaltssatzung für das Haushaltsjahr 2022 beschlossen:

§ 1 Ergebnishaushalt und Finanzhaushalt

Der Haushaltsplan wird festgesetzt

1. im Ergebnishaushalt mit den folgenden Beträgen	EUR
1.1 Gesamtbetrag der ordentlichen Erträge von	22.254.078 €
1.2 Gesamtbetrag der ordentlichen Aufwendungen von	-23.501.026 €
1.3 Veranschlagtes ordentliches Ergebnis (Saldo aus 1.1 und 1.2) von	-1.246.948 €
1.4 Gesamtbetrag der außerordentlichen Erträge von	0 €
1.5 Gesamtbetrag der außerordentlichen Aufwendungen von	0 €
1.6 Veranschlagtes Sonderergebnis (Saldo aus 1.4 und 1.5) von	0 €
1.7 Veranschlagtes Gesamtergebnis (Summe aus 1.3 und 1.6) von	-1.246.948 €

2. im Finanzhaushalt mit den folgenden Beträgen	EUR
2.1 Gesamtbetrag der Einzahlungen aus laufender Verwaltungstätigkeit von	21.395.528 €
2.2 Gesamtbetrag der Auszahlungen aus laufender Verwaltungstätigkeit von	-20.959.916 €
2.3 Zahlungsmittelüberschuss /-bedarf des Ergebnishaushalts (Saldo aus 2.1 und 2.2) von	435.612 €
2.4 Gesamtbetrag der Einzahlungen aus Investitionstätigkeit von	1.458.550 €
2.5 Gesamtbetrag der Auszahlungen aus Investitionstätigkeit von	-5.761.200 €
2.6 Veranschlagter Finanzierungsmittelüberschuss /-bedarf aus Investitionstätigkeit (Saldo aus 2.4 und 2.5) von	-4.302.650 €
2.7 Veranschlagter Finanzierungsmittelüberschuss /-bedarf (Saldo aus 2.3 und 2.6) von	-3.867.038 €
2.8 Gesamtbetrag der Einzahlungen aus Finanzierungstätigkeit von	0 €
2.9 Gesamtbetrag der Auszahlungen aus Finanzierungstätigkeit von	-187.900 €
2.10 Veranschlagter Finanzierungsmittelüberschuss /-bedarf aus Finanzierungstätigkeit (Saldo aus 2.8 und 2.9) von	-187.900 €
2.11 Veranschlagte Änderung des Finanzierungsmittelbestands, Saldo des Finanzhaushalts (Saldo aus 2.7 und 2.10) von	-4.054.938 €

§ 2 Kreditermächtigung

Der Gesamtbetrag der vorgesehenen Kreditaufnahmen für Investitionen und Investitionsförderungsmaßnahmen (Kreditermächtigung) wird festgesetzt auf

0 EUR

§ 3 Verpflichtungsermächtigungen

Der Gesamtbetrag der vorgesehenen Ermächtigungen zum Eingehen von Verpflichtungen, die künftige Haushaltsjahre mit Auszahlungen für Investitionen und Investitionsförderungsmaßnahmen belasten (Verpflichtungsermächtigungen), wird festgesetzt auf

6.875.000 EUR

§ 4 Kassenkredite

Der Höchstbetrag der Kassenkredite wird festgesetzt auf 2.000.000 EUR.

§ 5 Steuersätze

Die Steuersätze (Hebesätze) werden festgesetzt

1. für die Grundsteuer

a) für die land- und forstwirtschaftlichen Betriebe (Grundsteuer A) auf 330 v. H.

b) für die Grundstücke (Grundsteuer B) auf 380 v. H.

der Steuermessbeträge;

2. für die Gewerbesteuer auf 360 v. H.

der Steuermessbeträge.

Gomaringen, den 22.02.2022

Steffen Heß
Bürgermeister

Hinweis:

Eine etwaige Verletzung von Verfahrens- oder Formvorschriften der Gemeindeordnung für Baden-Württemberg (GemO) oder aufgrund der GemO beim Zustandekommen dieser Satzung wird nach § 4 Abs. 4 GemO unbeachtlich, wenn die nicht schriftlich oder elektronisch innerhalb eines Jahres seit der Bekanntmachung dieser Satzung gegenüber der Gemeinde Gomaringen geltend gemacht worden ist; der Sachverhalt, der die Verletzung begründen soll, ist zu bezeichnen. Dies gilt nicht, wenn die Vorschriften über die Öffentlichkeit der Sitzung, die Genehmigung oder die Bekanntmachung der Satzung verletzt worden sind.

Gemeinde Gomaringen

Kennzahlen und Daten zum Haushaltsplan

2022

I. Allgemeine Angaben zur Systematik des Haushaltsplans und zum Neuen kommunalen Haushaltsrecht (NKHR)

1. Vorbemerkung

Seit 2018 wendet die Gemeinde Gomaringen für die Haushaltswirtschaft das NKHR an. Die Haushaltspläne der Gemeinde werden deshalb nach den Grundsätzen der kommunalen Doppik aufgestellt.

2. Bestandteile und Aufbau des Haushaltsplans

Entsprechend den gesetzlichen Regelungen haben sich neben der Änderung der Buchungssystematik auch die Struktur und die Bestandteile des Haushaltsplans verändert.

Der Verwaltungs- und Vermögenshaushalt wird ersetzt durch einen Ergebnis- und Finanzhaushalt. Die gewohnte Gliederung der Einzelpläne mit den verschiedenen Unterabschnitten und Haushaltsstellen wird ersetzt durch die Teilhaushalte.

Innerhalb der Teilhaushalte werden die entsprechenden Produktgruppen und ggf. die Schlüsselpositionen sowie Kontengruppen dargestellt.

Nachfolgende Schaubilder verdeutlichen die Bestandteile und den Aufbau des Haushaltsplans

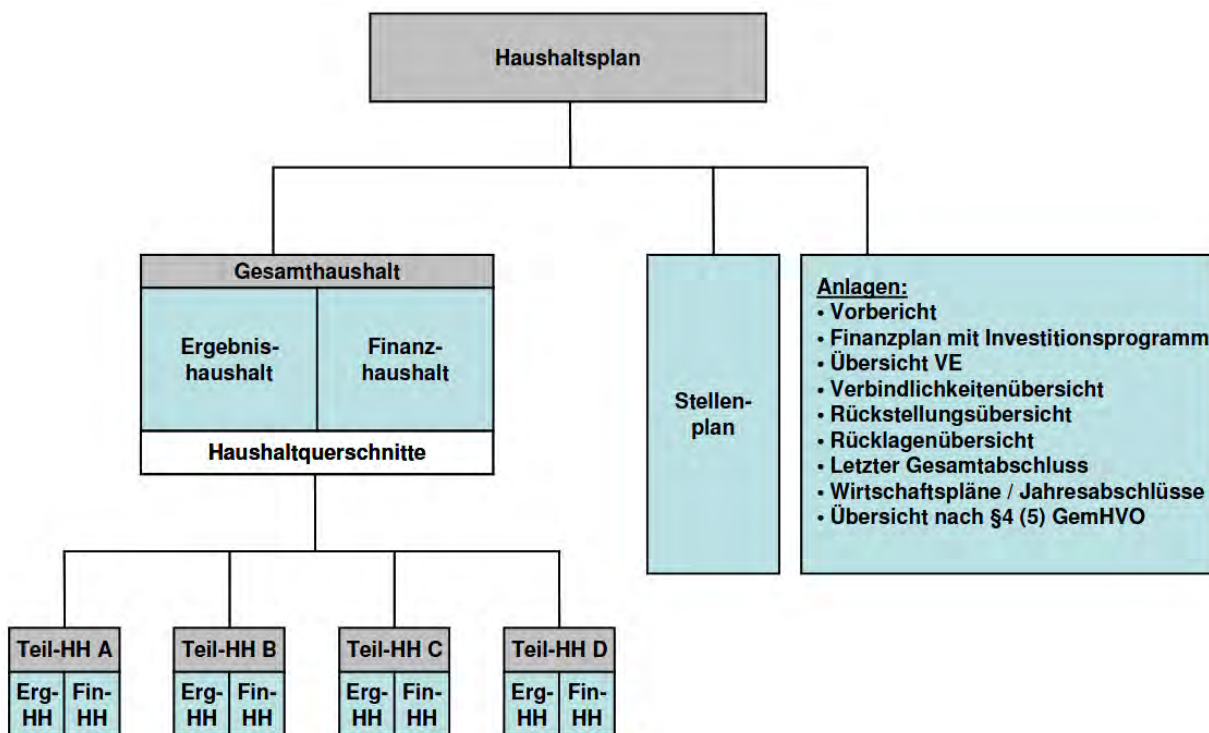

Teilhaushalte

Die Gemeinde Gomaringen hat insgesamt 7 Teilhaushalte (TH) für den Kernhaushalt (ohne Eigenbetriebe) gebildet:

<u>Teilhaushalt Nr.</u>	<u>Bezeichnung</u>	<u>Produktbereiche</u>
Teilhaushalt 1:	Innere Verwaltung und Steuerung	11
Teilhaushalt 2:	Sicherheit und Ordnung	12
Teilhaushalt 3:	Schulen	21
Teilhaushalt 4:	Sport, Kultur und Soziales	25-29, 31, 36, 41, 42
Teilhaushalt 5:	Bauen und Umwelt	51-56
Teilhaushalt 6:	Wirtschaft und Tourismus	57
Teilhaushalt 7:	allgemeine Finanzwirtschaft	61

Innerhalb der Teilhaushalte werden folgende Informationen zur Verfügung gestellt:

- Teil-Ergebnishaushalt einschl. Darstellung der Erträge und Aufwendungen aus internen Leistungsverrechnungen sowie kalkulatorischer Kosten, die im Gesamtergebnis (-haushalt) nicht ausgewiesen werden.
- Teil-Finanzhaushalt
- Informationen zu den einzelnen Produktgruppen mit dem verantwortlichen Amt, der Kurzbeschreibung, Zielen, Auftragsgrundlagen und soweit vorhanden Nennung der zugehörigen Produkte.
- Teil-Ergebnishaushalt der jeweiligen Produktgruppen
- Investitionsübersicht der einzelnen Produktgruppen.

In einer weiteren Anlage zum Haushaltsplan ist eine Einzelaufstellung der einzelnen Produktgruppen in den jeweiligen Teilhaushalten zusammengestellt.

Produkte

Alle von der Verwaltung erbrachten Leistungen werden entsprechend dem „Kommunalen Produktplan Baden-Württemberg“ in Produkten, Produktgruppen und Produktbereichen zusammengefasst und in den jeweiligen Teilhaushalten dargestellt. Bei der Darstellung im Haushaltsplan hat sich die Verwaltung im Wesentlichen auf Produktgruppen beschränkt. Daneben wurden einzelne Schlüsselpositionen gebildet, die die jährlichen politischen Schwerpunkte der Gemeinde aufgreifen. Diese Schlüsselpositionen werden im Haushaltsplan mit einer kurzen Beschreibung und einer Übersicht über die Aufwands- und Ertragsarten sowie der Investitionen dargestellt. Im ersten doppischen Haushalt ist dies der Bereich Kinderbetreuung sowohl in kommunaler Betriebsführung als auch in Trägerschaft der ev. Kirche und eingetragenen Vereine.

3. Haushaltsausgleich

Unabhängig vom Buchungsstil ist Hauptkriterium der Haushaltsplanung nach wie vor der ordnungsgemäße Haushaltsausgleich. Der gesamte Ressourcenverbrauch eines Haushaltsjahres muss durch das Ressourcenaufkommen desselben Jahres ausgeglichen werden.

Für den Haushaltsausgleich wird der Gesamtergebnishaushalt betrachtet. Maßgebliche Größe ist das „ordentliche Ergebnis“, also der Saldo aus den „ordentlichen Erträgen“ (Ressourcenaufkommen) und „ordentlichen Aufwendungen“ (Ressourcenverbrauch).

Deshalb sind auch die nicht zahlungswirksamen Abschreibungen und Rückstellungen in den Haushaltsausgleich einzubeziehen.

Der Finanzhaushalt muss nicht ausgeglichen werden, die liquiden Mittel sind jedoch nach wie vor rechtzeitig für ihren Zweck zur Verfügung zu stellen.

I.2 Rückblick auf den Haushalt 2021

Der **Haushaltsplan 2021** wurde vom Gemeinderat am 23.02.2021 beschlossen.
Von der Rechtsaufsicht wurde mit Erlass vom 28.04.2021 die Gesetzmäßigkeit bestätigt.

Das ordentliche Ergebnis wurde mit -1.493.156 € berechnet, bei ordentlichen Erträgen in Höhe von 21.813.531 € und ordentlichen Aufwendungen in Höhe von 23.306.687 €. Das veranschlagte Gesamtergebnis wurde daher in Höhe von -1.493.156 € beschlossen. Eine Kreditaufnahme sowie Verpflichtungsermächtigungen wurden nicht veranschlagt.

Aus dem Haushaltsjahr 2020 wurden in das Jahr 2021 im Ergebnishaushalt 728.490 €, bei den Einzahlungen aus Investitionszuwendungen 993.915 € und bei den Auszahlungen aus Investitionstätigkeit 3.989.190 € übertragen.

Für die Jahre 2018, 2019, 2020 und 2021 konnten noch keine Jahresabschlüsse aufgestellt werden, nachdem die Eröffnungsbilanz der Gemeinde zum 01.01.2018 vom Gemeinderat noch nicht beschlossen werden konnte.

Die Aufstellung der kommunalen Eröffnungsbilanz hängt von der Eröffnungsbilanz des Gemeindeverwaltungsverbands (GVV) zum 01.01.2017 und dessen Jahresabschluss 2017 ab. Leider liegt der Jahresabschluss 2017 des GVV noch nicht vor.

Die **vorläufigen** Ergebnisse 2018, 2019, 2020 und 2021 des Kernhaushalts incl. aller bislang getätigten Abschlussarbeiten (ohne Ergebnisse Umlagen an den GVV) lauten wie folgt:

Rechn.jahr	vorl. ordentl. Ergebnis €	vorl. Sonder- ergebnis €
2018	2.058.480	1.326
2019	2.511.000	272.531
2020	1.566.159	-481.909

Diese positiven Ergebnisse können zur Abdeckung von künftigen negativen Ergebnissen herangezogen werden.

II. Ergebnishaushalt 2022

Künftig ist angedacht die Service- und Steuerungsleistungen in einem separaten Modul von Infoma (KLR) automatisiert zu verteilen.

Die Entwicklung im Ergebnishaushalt 2022 ist im Wesentlichen von folgenden Faktoren geprägt: (Nennung in der Reihenfolge der Nummern im Ergebnishaushalt):

Nr. 1 Steuern und ähnliche Abgaben:

- **eigene Steuereinnahmen:**

- Das Grundsteueraufkommen wird aufgrund der Umwandlung von landwirtschaftlichen Grundstücken in den Gebieten „Heckberg“ und „Untere Halde Nord“ zu Bauplätzen mit 1,229 Mio. € geschätzt.
- Das Gewerbesteueraufkommen wird in 2022 auf rund 4,1 Mio. € geschätzt.

- **Gemeindeanteil an der Einkommensteuer:**

Die Schlüsselzahl beträgt vom 01.01.2021 bis Ende 2023 0,0008767 (2020:0,0008719). Das zu verteilende Einkommensteueraufkommen im Land BW sinkt aufgrund des deutlichen Rückgangs des Steueraufkommens in Folge der Corona-Pandemie auf 6,373 Mrd. €. Der Gemeindeanteil Gomaringen sinkt damit auf den Wert von 5,59 Mio. € (VJ: 5,86 Mio. €).

- **Gemeindeanteil an der Umsatzsteuer:**

Die Schlüsselzahl beträgt vom 01.01.2021 bis Ende 2023 0,0004531 (2020: 0,000445). Das Gesamtaufkommen im Land BW liegt bei 1,066 Mrd. €. Hieraus errechnet sich ein Gemeindeanteil für 2022 in Höhe von rund 0,483 Mio. €.

- **Vergnügungssteuer, Hundesteuer**

Bei diesen Steuerarten bleiben die Steuersätze zunächst unverändert. Das Steueraufkommen bei der Vergnügungssteuer liegt bei 190.000 €. Die Erwartungen liegen aufgrund der andauernden Pandemie und der damit einhergehenden zeitweisen Betriebseinschränkungen um 50.000 € unter den Werten vor 2020. Die Hundesteuer wird auf der Basis der bislang angemeldeten Hunde mit 41.000 € eingeplant.

- **Sonstige steuerähnliche Erträge**

Hierunter werden die Jagdpacht, Fischereipacht und Schafweidepacht addiert. Die Werte bleiben bis 2023 stabil auf 9.900 €. Die Jagdpacht ist bis 2022 ohne Steigerung der Pächterlöse verpachtet.

- **Leistungen nach dem Familienleistungsausgleich**

Hier kommt die gleiche Schlüsselzahl wie beim Einkommensteueranteil zur Anrechnung. Auf der Basis der ab 01.01.2022 fortgeschriebenen Schlüsselzahl von 0,0008767 und einem Landesaufkommen in Höhe von 552,5 Mio. € kann die Gemeinde mit einem Anteil in Höhe von 0,484 Mio. € rechnen.

Nr. 2 Zuweisungen und Zuwendungen, Umlagen:

- **Konto 3111000 Schlüsselzuweisungen/Investitionspauschale:**

Die Schlüsselzuweisungen, bestehen aus den Zuweisungen nach der mangelnden Steuerkraft und der Kommunalen Investitionspauschale. Diese werden in 2022 voraussichtlich 607.370 € höher ausfallen als im Vorjahr. Es sind hieraus Einnahmen in Höhe von insgesamt 4.610.000 € zu erwarten.

- **Zuweisungen für laufende Zwecke**

Konto: 3141000:

In 2022 beträgt der Planansatz insgesamt 2,130 Mio. €.

Zuschüsse zur Finanzierung des lfd. Betriebs erhält die Gemeinde insbesondere für den Betrieb der Kinderbetreuungseinrichtungen (sowohl in freier als auch kommunaler Trägerschaft).

Für die Betreuung schulpflichtiger Kinder im Hort im Alter bis 7 Jahre sowie für die Werkrealschule erhält die Gemeinde 0,225 Mio. €.

Konto: 3141011/3141012:

Für die Schloss-Schule werden unverändert 1.800 € für die Maßnahme „schulreifes Kind“ vom Land übernommen. Für die Projektbegleitung für Maßnahmen im Rahmen der offenen Ganztageschule werden unverändert 6.000 € Zuschuss gewährt. Siehe hierzu auch Darstellung des Schulbudgets in Anlage 7 zum Haushaltsplan.

Konto: 3142000:

Seitens des Landkreises werden Zuschüsse für die Inklusion von Schülern bzw. Eingliederungshilfe in den Kindergärten für einzelne Kinder getragen. Hinzu kommt der interkommunale Kostenausgleich für die Betreuung von Kindern in Einrichtungen der freien Träger im Gemeindegebiet, die aus anderen Wohnortgemeinden kommen. In Summe belaufen sich die Zuweisungen insgesamt bei diesem Konto auf 129.000 €. In den Kinderbetreuungseinrichtungen sind weniger Kinder aus anderen Wohnortgemeinden in die Betreuung aufgenommen.

Konto: 3143000:

Für den Betrieb der Problemstoffsammelstelle werden vom Zweckverband Abfallwirtschaft unverändert 3.500 € bereitgestellt.

Nr. 3 aufgelöste Investitionszuwendungen und -beiträge:

Konto: 3161000 Auflösung Investitionszuwendungen:

Mit der Doppik werden nicht nur bei den kostenrechnenden Einrichtungen die der Gemeinde für getätigte Investitionen gewährten Zuschüsse aufgelöst, sondern in allen Bereichen, für die die Gemeinde Zuschüsse für noch bestehende Anlagen erhalten hat. Darunter fallen Auflösungen von Ausgleichsstockzuschüssen und von Zuschüssen aus der Fachförderung (Kindergärten, Sportanlagen etc.). Die Auflösung von Kostenbeteiligungen Dritter (insbesondere in erschlossenen Neubaugebieten die Kostenbeteiligung der Grundstückseigentümer, wenn die Erschließung über einen Erschließungsträger erfolgte) ist bei Nr. 7 Konto 3571 berücksichtigt. Aus der Kontierung 3161 entstehen Erträge für den Ergebnishaushalt in Höhe von rund 319 T€ (Vorjahr 326 T€). Ursächlich ist der Anstieg aus den Zuwendungen für die Neubauten Kindergarten Mozartstraße und für den Neubau Rathaus (Ausgleichsstock und Sanierungsmittel, Denkmalstiftung und -förderung).

Konto: 3162000 Auflösung von Beiträgen

Im Kernhaushalt werden hier nur die Erschließungsbeiträge für Baugebiete, die in Eigenregie erschlossen wurden, aufgelöst. Hieraus kommen dem Ertragshaushalt rund 581 T€ (Vorjahr 584 T€) zugute.

Nr. 5 Entgelte für öffentliche Leistungen o. Einrichtungen:

Hierunter fallen insbesondere folgende Erträge aus öffentlichen Gebühren:

	<u>Planjahr</u>	<u>Vorjahr</u>
Konto: 3311 Verwaltungsgebühren	77.750 €	86.040 €
Konto: 3321 Benutzungsgebühren	606.680 €	583.450 €
davon Kindergartengebühren Ü3	308.000 €	335.600 €
davon im Bestattungswesen	117.000 €	114.000 €
davon im Obdachlosenbereich	172.800 €	125.000 €
davon sonstige öff. Einrichtungen	8.880 €	8.850 €
Konto: 3322 Kindergartengebühren U3	171.000 €	156.400 €

Nr. 6 sonstige privatrechtliche Leistungsentgelte:

	<u>Planjahr</u>	<u>Vorjahr</u>
Konto: 3411 Einnahmen aus Vermietung/Verpachtung	312.328 €	317.103 €
Konto: 3421 Erträge aus Verkauf	72.400 €	58.650 €
davon Holzerlöse	63.100 €	49.400 €
Konto: 3461 sonstige privatrechtl. Leistungsentgelte	27.880 €	24.815 €

Konto 3411:

Bei den Mieten gibt es Verschiebungen aufgrund Korrekturen von Zuordnungen von Benutzungen öffentlicher Einrichtungen, die dem Bereich 3321 zuzuordnen sind.

Nr. 7 Kostenerstattungen und Kostenumlagen:

	<u>Planjahr</u>	<u>Vorjahr</u>
Konto: 348 Kostenerstattung und Kostenumlagen	620.810 €	693.610 €
Konto: 3482 Erstattungen von Gemeinden/vom Kreis	134.630 €	254.830 €
davon Anschlussunterbringung Flüchtl.	100.000 €	199.000 €
Die Planzahlen wurden an das Ergebnis 2020 angepasst.		
Konto: 3483 Erstattungen von Verbänden	87.000 €	49.100 €
Konto: 3485 Erstattungen von Eigenbetrieben	339.000 €	337.000 €

Nr. 8 Zinsen und ähnliche Erträge

	<u>Planjahr</u>	<u>Vorjahr</u>
Konto: 3615 Zinseinnahmen von Sonderrechnungen (Eigenbetriebe, Kassenkreditzinsen)	1.200 €	1.240 €
Konto: 3617 Zinseinnahmen von Kreditinstituten	0 €	0 €

Das Darlehen an den Eigenbetrieb Abwasserbeseitigung wird auf der Grundlage des Beschlusses vom 26.11.2019 seit 2020 mit nur noch 0,9 % Zinsen verzinst und auf die Laufzeit von 40 Jahren getilgt.

Aus Festgeldanlagen kann die Gemeinde derzeit keine Erträge mehr erzielen. Vielmehr ist der Aufwand für das zu zahlende Verwahrentgelt so gering wie möglich zu halten.

Nr. 9 aktivierte Eigenleistungen und Bestandsveränderungen

In welchen Bereichen der Bauhof im investiven Bereich im Jahr 2022 zum Einsatz kommt ist noch nicht bestimmt und kann daher auch noch nicht beziffert werden.

Nr. 10 sonstige ordentliche Erträge

	<u>Planjahr</u>	<u>Vorjahr</u>
Konto: 3511 Konzessionsabgaben	329.800 €	326.867 €
darunter Gasversorgung	194.000 €	193.000 €
darunter Stromversorgung	23.000 €	23.000 €
darunter Wasserversorgung	120.600 €	110.867 €
Konto: 3562 Säumniszuschläge, Nebenforderungen	57.000 €	55.000 €
Konto: 3571 Erträge aus der Auflösung von sonstigen Sonderposten	61.930 €	61.930 €
Konto: 3582 Auflösung von Rückstellungen	0 €	46.380 €

Konto 3511:

Die Konzessionsabgaben steigen an, nachdem insbesondere bei der Wasserversorgung aufgrund der steigenden Einwohnerzahl und den zuletzt berechneten Wasserverkaufsmengen bei unverändertem Wasserzins (2,68 €/m³ Frischwasserbezug) ein höherer Wert anzunehmen ist.

Konto: 3562:

Bei den Säumniszuschlägen und den Nebenforderungen wird auf der Grundlage des vorläufigen Rechnungsergebnisses 2020 der Wert übernommen.

Nr. 11 ordentliche Erträge (Summe Nr. 1 bis 10)

Die ordentlichen Erträge addieren sich somit auf eine Summe von 22.254.078 € (Vorjahr 21.813.531 €).

Nr. 12 Personalaufwendungen

Konto: Nr. 40

Grundlage für die Personalaufwendungen bildet der Stellenplan für 2022. Dieser liegt als Anlage 1 zum Haushaltsplan bei.

Die Aufwendungen steigen von 6,244 Mio. € in 2021 auf 6,513 Mio. € (+269 T €, incl. Deckungsreserve, ohne Aufwendungen aus dem Kontenkreis 44*). Hiervon entfallen auf den Kinderbetreuungsbereich (Produkt 36500101) insgesamt 2,360 Mio. € (= 36,80%, VJ: 36,87%).

Der Zuwachs an Stellen beträgt 2,63 Stellen.

Berücksichtigte Tarifsteigerungen / Besoldungserhöhungen
Beamte: 01.01.2022 alle Besoldungsgruppen + 2,6 %

Beschäftigte:

Für die Beschäftigten wurde ab 1. April 2022 eine Erhöhung der Tabellenentgelte um weitere +1,8 % vorgesehen. Der Tarifvertrag ist bis 31. Dezember 2022 gültig.

Erhöhung der Personalkosten						
Kostenträger (KT)	Kostenstelle (KS)	Bezeichnung lt. HH-Plan	2021	2022	Differenz	Erklärung
11100000	111000	Steuerung	229.900	233.378	3.478	
11110000	111100	Orga./Doku. Komm. Willensbild.	22.750	23.289	539	
11120000	111200	Steuerungsunterstützung	248.375	242.380	-5.995	Wechsel der Amtsleitung der Finanzverwaltung
11140000	111400	Zentrale Funktionen	22.420	22.637	217	
11200000	112000	Organisation/EDV	53.610	50.451	-3.159	
11210000	112100	Personal	235.170	251.377	16.207	Wechsel in der Personalsachbearbeitung
11220000	112200	Finanzverwaltung	292.065	305.857	13.792	Änderung der Vergütung auf Grund Organisationsgutschten Offene Stelle wurde besetzt
11230000	112300	Justitiariat	6.985	6.734	-251	
11240000	112400	Gebäudemanagement	586.765	664.541	77.776	Zwei offene Stellen wurden besetzt Rückkehr einer Mitarbeiterin aus der Elternzeit Änderung der Vergütung auf Grund Organisationsgutachten
11240200	112400	Geschäftsgebäude	5.420	-2	-5.422	Zuordnung von Personalkosten zu einer anderen Kostenstelle
11240200	112450	Altes Rathaus	0	3.219	3.219	
11250000	112500	Bauhof	823.965	824.319	354	
11260000	112600	Zentrale Dienstleistungen	492.508	555.065	62.557	Änderung der Vergütung auf Grund Organisationsgutschten Personalwechsel Ordnungsamt
11300000	113000	Presse- und Öffentlichkeitsarbeit	22.059	23.151	1.092	
12220000	122200	Einwohnermeldeamt	137.923	162.526	24.603	Offene Stelle wurde besetzt
12600000	126000	Feuerschutz	17.685	23.720	6.035	
21100300	211035	Grund-/Hauptschule	226.810	237.206	10.396	Zwei zusätzliche Schulbegleiter wurden eingestellt
27200000	272100	Öff. Bücherei	78.830	87.784	8.954	Stufensteigerung
28100000	281000	Kulturelle Ang.	52.095	52.379	284	
31801000	318010	Betr./Förderg.Integr.	30.960	32.796	1.836	
36200400	362001	Jugendarbeit	33.160	33.367	207	
36500101	365001	Kiga Hauffstr.	517.600	514.580	-3.020	
36500101	365002	Kiga Linsenhof	551.080	547.550	-3.530	
36500101	365003	Kinderhaus Haydnstr.	781.390	842.340	60.950	Wechsel Einrichtungsleitung Erhöhung der Hauswirtschaftlichen Hilfskraft Neueinstellung
36500101	365004	Kinderhaus Mozartstr.	493.115	497.472	4.357	
36500102	365011	Kernzeit-/Hortbetr.	16.675	453	-16.222	Zuordnung von Personalkosten zu einer anderen Kostenstelle
42410100	424110	Turn-/Festhalle (Hublandh.)	13.025	13.195	170	
42410200	424102	Stadien, Sportplätze	5.775	5.839	64	
42410300	424150	Sport- und Kulturhalle	101.170	111.875	10.705	Zuordnung von Personalkosten zu einer anderen Kostenstelle Neu eingeplante Stelle für Aushilfshausmeister
53700000	537000	Abfallbeseitigung	0	0	0	
55300000	553000	Bestattungswesen	0	0	0	
57300900	573009	Schloss	44.020	43.365	-655	
57301000	573010	"Schulhaus" Stockach	385	386	1	
61200000	612000	Sonst.Finanzw.	100.000	100.000	0	Davon anteilig für Personalkosten 30.000
Summe			6.243.690	6.513.229	269.539	

Nr. 14 Aufwendungen für Sach- und Dienstleistungen

	<u>Planjahr</u>	<u>Vorjahr</u>
Konto: 4211		
Gebäudeunterhaltung	507.450 €	477.250 €
Konto: 4212 Unterhaltung des sonstigen unbewegl. Vermögens, u.a. enthalten:	563.700 €	659.050 €
Unterhaltung Mülleimer/Salzlagerstätten		
Neue Mülleimer und Hundebeutelstationen an vier Standorten – Antrag Freie Wähler	3.000 €	2.500 €
Friedhöfe	71.000 €	26.500 €
Darin enthalten sind u.a. auch Planungskosten für weitere Gestaltung und streichen der Friedhofsmauer		
- Antrag Ortschaftsrat Stockach	5.000 €	
	<u>Planjahr</u>	<u>Vorjahr</u>
Konto: 4221/		
Konto: 4222 Wartung/Erwerb bewegl. Sachen	196.950 €	158.800 €
davon für Verwaltung	14.500 €	8.200 €
davon für Bauhof	21.100 €	24.300 €
davon für Feuerwehr	65.200 €	38.700 €
davon für Schloss-Schule	30.500 €	29.600 €
davon für Bibliothek	2.000 €	1.500 €
davon für Kinderbetreuungseinrichtungen	32.700 €	22.300 €
davon für Sport- und Kulturhalle	11.200 €	12.200 €
davon für Gomaringer Schloss	2.650 €	2.650 €
	<u>Planjahr</u>	<u>Vorjahr</u>
Konto 4231 Mieten und Pachten	124.000 €	121.820 €
davon Gerätemieten Verwaltung	14.250 €	14.250 €
davon Gerätemieten Schule	14.900 €	14.800 €
davon Wohnraum (kalt-) miete für Flüchtl.	87.850 €	87.850 €
	<u>Planjahr</u>	<u>Vorjahr</u>
Konto 4241 Bewirtschaftung Grundstücke und bauliche Anlagen	661.960 €	563.835 €
	<u>Planjahr</u>	<u>Vorjahr</u>
Konto 4251 Haltung von Fahrzeugen	82.750 €	90.700 €
davon Bauhof	41.250 €	46.700 €
davon Feuerwehr	35.000 €	38.500 €
	<u>Planjahr</u>	<u>Vorjahr</u>

Konto 4261 Besondere Aufwendungen für Beschäft.	85.060 €	84.552 €
davon Aus- und Fortbildung	57.070 €	55.620 €
davon Dienst- und Schutzkleidung	23.450 €	23.450 €
davon Untersuchung FW-Angehörige	2.700 €	2.700 €

	<u>Planjahr</u>	<u>Vorjahr</u>
Konto 4271 Besondere Verw.-/Betriebsaufwendungen	709.810 €	754.520 €
davon Schloss-Schule	27.550 €	37.510 €
davon Kinderbetreuung incl. freie Träger	111.150 €	110.350 €
davon Gemeindestraßen/Straßenbel.	59.100 €	52.500 €
davon Str.reinigung/Winterdienst	28.000 €	28.000 €

Insgesamt sinkt der Bedarf, nachdem nach wie vor pandemiebedingte Mehraufwendungen berücksichtigt wurden. Auch sind hier Mittel für die Verwaltung für lfd. Dienstleistungsverträgen (Netzwerkbetreuung, Homepage insg. 2.000 €) und Mittel für die Herausgabe des Gemeindeboten mit 20.000 € berücksichtigt.

	<u>Planjahr</u>	<u>Vorjahr</u>
Konto 4274 Lehr- und Unterrichtsmittel	4.500 €	3.800 €
Konto 4275 Lernmittel	50.000 €	50.000 €

s. hierzu auch das Schulbudget in Anlage 7 zum Haushaltsplanentwurf.

	<u>Planjahr</u>	<u>Vorjahr</u>
Konto 4291 Aufwendungen sonstige Sach- und Dienstleistungen	410.500 €	507.730 €
davon für Verwaltung/ Bürgerbeteiligungsprozesse	154.000 €	163.750 €
davon für Bauleitplanung/Vermessung	70.000 €	200.000 €

In 2022 ist die Fortführung der Umfrage zum „Leben und Wohnen im Alter“ unter professioneller Begleitung entsprechend GR-Beschluss vom 29.09.2020 /Vorlage Nr. 2020/116 berücksichtigt. Im Bereich der Verwaltung sind Mittel für das Projekt Quartiersimpulse 2022 mit ca. 106.000 € berücksichtigt.

Im Gesamtbetrag von 80.000 € für die Bauleitplanung sind u.a. folgende Aufstellungen/ Fortschreibungen von Bebauungsplänen vorgesehen:

- Kosten für das weitere Verfahren „Untere Halde Nord“
- Kosten für die Verfahren Untere Halde Ost und Untere Halde West
- Projekt „Innenentwicklung“

Noch nicht endgültig als Satzungen beschlossene B-Pläne, die in den Vorjahren begonnen wurden, werden mit den Mittelüberträgen aus den Vorjahren zusätzlich weitergeführt.

Nr. 15 Abschreibungen

Mit der Umstellung auf die kommunale Doppik ist der vollständige Ressourcenverbrauch darzustellen. Die Abschreibungsbeträge werden aus der Vermögensbewertung für jedes Anlagegut ermittelt. Die ausgewiesene Höhe der Abschreibungen von 2022 bis 2025 berücksichtigt auch die im Finanzplanungszeitraum auf der Investitionsübersicht

enthaltenen Maßnahmen. Berücksichtigt sind auch die Abschreibungen für die Projekte, die in 2022 als Fortsetzungsmaßnahme ihren Abschluss finden und in Betrieb genommen werden.

Nr. 16 Zinsen und ähnliche Aufwendungen

Die ausgewiesenen Zinsen ergeben sich aus den bestehenden Darlehensverträgen. Im Betrag nicht einkalkuliert wurden Kassenkreditzinsen, nachdem die liquiden Mittel der Gemeinde ausreichen. Oberstes Ziel ist derzeit die Vermeidung der mittlerweile von 0,4 auf 0,5% gestiegenen sog. „Negativzinsen“ bzw. „Verwahrentgelte“.

Nr. 17 Transferaufwendungen

	<u>Planjahr</u>	<u>Vorjahr</u>
Konto 4312: Zuweisungen an Landkreis Tübingen für ÖPNV	300 €	5.300 €
Konto 4313/Umlagen an den GVV Steinlach-Wiesaz: Konto 4373	484.100 €	545.965 €

Der Haushaltsplan des GVV Steinlach-Wiesaz für 2022 sieht die veranschlagten Beträge vor. Die Finanzierung von Investitionen des GVV wird voraussichtlich durch eine Änderung der Verbandssatzung auf der Grundlage des geänderten Gesetzes über die kommunale Zusammenarbeit angepasst werden.

	<u>Planjahr</u>	<u>Vorjahr</u>
Konto 4315 Straßenentwässerungsanteil an EB Abw.	312.000 €	278.740 €

Der Aufwand für die Niederschlagswasserbeseitigung auf öffentlichen Straßen/Wegen und Plätzen bleibt gleich bei 278.740 €.

Konto 4318 Zuweisungen/Zuschüsse an sonstige	1.516.258 €	1.479.008 €
davon für Jugendmusikschule	43.000 €	39.490 €
davon für Schulsozialarbeit	43.000 €	43.000 €
davon für Kernzeit- und Hortbetreuung	44.500 €	44.000 €
davon für Kinderbetreuung freier Träger	1.237.350 €	1.201.226 €
davon für Sportförderung	64.168 €	64.168 €

In den Beträgen Konto 4318 ist auch die kostenfreie Zurverfügungstellung von kommunalen Räumen entsprechend Anlage 6 zum Haushaltsentwurf enthalten.

Für die freien Träger der Kinderbetreuungseinrichtungen werden in 2022 incl. Zahlungen an den Tageselternverein rund 1,450 Mio. € zur Auszahlung kommen. Hierin beinhaltet sind die Betriebskostenzuschüsse für die gemäß Bedarfsplanung für das Kindergartenjahr 2021/2022 eingerichteten Gruppen.

Die Einzelberechnungen für nachfolgende Konten sind in Anlage 13 zum Haushaltsplanentwurf detailliert nachgewiesen:

Konto 4341: Gewerbesteuerumlage

Der Gewerbesteuer-Umlagehebesatz beträgt 35 v.H. Die Umlagezahlung wird damit bei einem geschätzten Gewerbesteueraufkommen in Höhe von 4,1 Mio. € bei unverändertem Hebesatz von 360 v.H. auf den Wert von 399.000 € berechnet.

Konto 4371: Finanzausgleichsumlage

Die Finanzausgleichsumlage 2022 an das Land steigt wegen des für Gomaringen stärkeren Basisjahres 2020 auf 3.165.000 €.

Konto 4372: Kreisumlage

Die Kreisumlage wird trotz des reduzierten Hebesatzes von 25,99 v.H. aufgrund der höheren Steuerkraftsumme höher geplant als noch in 2021. Der absolute Wert beträgt damit 3,672 Mio. € (VJ: 3,642 Mio. €).

Nachfolgend sind die auf der Basis des Haushaltserlasses 2022 errechneten Werte für die Berechnungen nach dem FAG zusammengestellt:

KST*/Sachkonto		2021	2022	(+), (-) 2022 ggü 2021
611000/3011000	Grundsteuer A	13.900	13.900	0
611000/3012000	Grundsteuer B	1.200.000	1.215.000	15.000
611000/3013000	Gewerbsteuer	3.900.000	4.100.000	200.000
	eigene Steuereinnahmen:	5.113.900	5.328.900	215.000
	Basis = Ist-Ergebnis des Jahres	2019	2020	
Finanzbeziehung	Steuerkraftmeßzahl	9.588.201	10.195.248	607.047
Land/Landkreis:	(incl. Abzug GewSt. UNIPRO)	-973.860	-831.603	142.257
	Steuerkraftsumme	13.433.504	14.127.763	694.259
	Einwohnerzahl zum 30.06. d. Vorj.	9.106	9.142	36
	Kopfbetrag	1.528,70	1.630,60	102
	Bedarfsmeßzahl	14.240.873	15.592.595	1.351.722
	Schlüsselzahl	4.652.672	5.397.347	744.675
	Schlüsselzuweisung nach der mangelnden Steuerkraft	3.256.871	3.778.143	521.272
	Investitionspauschale	745.758	835.113	89.355
611000/3111000	Schlüsselzuweisungen, Inv.pausch.	4.002.629	4.613.256	610.627
611000/3051000	Familienleistungsausgleich	455.183	484.377	29.194
611000/3021000	Einkommensteueranteil Gemeinde*	5.862.493	5.587.324	-275.169
611000/3022000	Umsatzsteueranteil Gemeinde	541.001	483.005	-57.996
	Summe der Einnahmen	10.861.306	11.167.962	306.656
611000/4341000	Gewerbesteuerumlage *	379.167	398.611	19.444
611000/4372000	Kreisumlage	3.641.823	3.671.806	29.983
	Hebesatz	27,11%	30,00%	
611000/4371000	FAG-Umlage	3.025.225	3.164.619	139.394
	Summe der Ausgaben	7.046.215	7.235.036	188.821
	zur Verfügung stehende Mittel	3.815.091	3.932.926	117.835
	zum Vergleich Prognose im FiPl 2021:	3.823.156	3.377.023	
	(+), (-) ggü FiPl 2020:	-8.065	555.903	
*KST = Kostenstelle				

Nr. 18 sonstige ordentliche Aufwendungen

	<u>Planjahr</u>	<u>Vorjahr</u>
Konto 4411: sonstige Personal- und Versorgungsaufwendungen	32.000 €	24.300 €

Hierunter fallen insbesondere Aufwendungen für die Förderung der Betriebsgemeinschaft und für sonstige freiwillige soziale Leistungen des Arbeitgebers und die Kosten für den Betriebsarzt.

	<u>Planjahr</u>	<u>Vorjahr</u>
Konto 4421 ehrenamtliche Entschädigung	71.900 €	75.600 €

In diesem Kontenbereich sind die ehrenamtlichen Entschädigungen für den GR/OR, die Feuerwehr und Wahlhelferentschädigungen enthalten.

	<u>Planjahr</u>	<u>Vorjahr</u>
Konto 4431: Geschäftsaufwendungen	119.285 €	106.660 €
Konto 4441: Steuern, Versicherungen	157.250 €	159.620 €
Konto 4450: Kostenerstattungen/Bund (Führungszeugnis)	2.900 €	2.900 €
Konto 4451: Kostenerstattungen/Land (Fischereiabgabe)	1.400 €	1.350 €
Konto 4452: Kostenerstattungen an Gemeinden/ Gemeindeverb.	853.900 €	914.300 €
davon interkommunaler Kostenausgleich	4.000 €	600 €
davon Forstverwaltungskostenbeitrag	24.900 €	23.700 €
davon an kommunale Gesellschafter UNIPRO (Steueranteile, etc.)	800.000 €	850.000 €
Konto 4498: Deckungsreserve (allg.)	100.000 €	136.000 €

Die Geschäftsaufwendungen steigen an. Insbesondere bei Aufwendungen für Sachverständige muss mehr eingeplant werden. Eingeplant wurden Beratungsleistungen für die Konzessionsvergabe Gas.

Die Deckungsreserve wird insgesamt auf 100.000 € in 2022 eingeplant. Damit werden Kosten für sonstiges Unvorhergesehenes mit 70.000 € berücksichtigt. Die anteilige Deckungsreserve für Personalaufwendungen ist auf 30.000 € eingeplant.

Nr. 19 Summe der ordentlichen Aufwendungen

Die ordentlichen Aufwendungen im Ergebnishaushalt summieren sich auf einen Betrag von 23.501.026 €. Darin enthalten sind die ordentlichen Abschreibungen in Höhe von -2.541.110 € (-128.727 €, -4,9% ggü. 2021). Damit werden in 2022 in Summe 194.339 € mehr als in 2021 (23.306.687 €) aufgewendet (= + 0,62 %).

Nr. 20 veranschlagtes ordentliches Ergebnis

Der 5. in der kommunalen Doppik geführte Haushalt der Gemeinde Gomaringen für 2022 weist einen negativen Saldo im ordentlichen Ergebnis mit **-1.246.948 €** aus. Dies bedeutet, dass in 2022 die ordentlichen Abschreibungen nicht vollständig erwirtschaftet werden können.

Nr. 21 außerordentliche Erträge/Nr. 23 veranschlagtes Sonderergebnis

In 2020 wurden Erlöse aus dem Verkauf von Grundstücken, die über dem Buchwert der Anlagenbuchhaltung liegen, insbesondere aus dem Gebiet „Heckberg“ eingeplant. In 2022 steht nach erlangter Rechtskraft des Bebauungsplans und der Umlegung die Erschließung des Gebiets „Untere Halde Nord“ an. Die Verwaltung geht derzeit nicht davon aus, dass in 2022 bereits die Vermarktung der Flächen betrieben werden kann.

Nr. 24 veranschlagtes Gesamtergebnis

Das veranschlagte Gesamtergebnis ist aufgrund fehlendem Sonderergebnis deckungsgleich mit dem ordentlichen Ergebnis und beträgt -1.246.948 €.

III. Finanzhaushalt 2022

Der Gesamtfinanzhaushalt spiegelt im Bereich der lfd. Nr. 1-9 sowie 10-16 die Einzahlungen und Auszahlungen zu den ordentlichen Erträgen und Aufwendungen wider, die gleichzeitig zur Veränderung der Liquidität führen. Keine Auswirkung auf die Liquidität haben die Auflösung der Ertragszuschüsse, die Abschreibungen auf die Sach- und Finanzanlagen, die aktivierten Eigenleistungen, die Auflösungen von Rückstellungen und die internen Leistungsverrechnungen. Es ergibt sich ein **Zahlungsmittelüberschuss aus lfd. Verwaltungstätigkeit (lfd. Nr. 17)** in Höhe von **435.612 €**.

Zu diesem Saldo ist jedoch noch der Saldo aus Einzahlungen und Auszahlungen des investiven Bereichs hinzuzurechnen. Aus Investitionstätigkeit ergibt sich eine Reduzierung der liquiden Mittel um 4.302.650 €.

Die wesentlichsten Maßnahmen (Investitionsvolumen über 30.000 €) werden nachfolgend dargestellt:

<u>Produktbereich</u>	<u>Maßnahme</u>	<u>Betrag</u>
1125 Bauhof	Neubeschaffung Elektrofahrzeug Ortsreinigung	-65.000 €
1133 Grundstücke	Grunderwerb landw. Flächen und Grundstücke	-2.715.000 €
	Zuschüsse an Bauplatzwerker kommunaler Flächen	-35.000 €
1260 Feuerwehr	Erweiterung FW-Haus Gomaringen lt. Bedarfsplan	
	Planungsrate	-100.000 €
	Beschaffung FW-Fahrzeug HLF20 lt. Bedarfsplan	
	Erste Rate	-150.000 €
2110 Umlage GVV	Investitionsumlage an GVV	-63.900 €
2110 Schlossschule	Digitalisierung gem. Digitalpakt	-90.000 €
	Planungsrate Neubau/Sanierung	-100.000 €
3620 Jugendhaus	Neubau Madach-Hägle (i.g. 1.334.000 €) 3. Rate	- 500.000 €
	Zuschuss Programm SIQ (i.g.-455.000 €) 3. Rate	247.000 €
4241 SKH-Anbau	Anbau an Sport- und Kulturhalle	-360.000 €
5110 Städtebau	Städtebauliche Sanierung, „Ortsmitte IV“,	-442.000 €
5410 Straßenbau	Grunderwerb	-55.000 €
5410 Straßenbau	Ausbauplanung Hindenburgstraße	-80.000 €
5410 Straßenbau	Radweg Bronnweiler	-650.000 €
5410 Straßenbau	Zuschuss Radweg Bronnweiler	300.000 €
5510 Spielplätze	Spielplätze allgemein	-48.500 €
5520 Schutzmaß.	Starkregenrisikomanagement	-50.000 €
6120 Finanzen	Kredittilgungen für bestehende Verträge	182.000 €

Nr. 31/Nr. 36 Veranschlagter Zahlungsmittelbedarf bzw. Änderung des Finanzierungsmittelbestands zum 31.12.2022

Aus der laufenden Verwaltungstätigkeit verbleiben der Gemeinde im Jahr 2022 voraussichtlich liquide Mittel in Höhe von nur noch 435.612 €.

Aus dem investiven Bereich incl. Tilgungsleistungen ergibt sich insgesamt ein Finanzmittelbedarf des Jahres 2022 in Höhe von 4.054.938 €.

Die voraussichtliche Liquidität zum Jahresanfang 2022 beträgt auf der Grundlage der vorgegebenen Berechnungsmethode (siehe Übersicht voraussichtliche Entwicklung der Liquidität) rund 7,725 Mio. €. Nach Abzug des Finanzmittelbedarfs im Laufe 2022 stehen der Gemeinde zum 31.12.2022 noch ca. 3,721 Mio. € liquide Mittel zur Verfügung. Zum Jahresende hin muss ein Mindestliquiditätsbestand von 393.869 € verbleiben. Die Gemeinde benötigt deshalb für die Umsetzung des Finanzhaushalts 2022 **keine** Kreditaufnahme.

III. Die Entwicklung der Kostendeckung

Ein Kostenfaktor bei der Ermittlung der Kostendeckungsgrade sind die kalkulatorischen Kosten, die zum einen aus den im Ergebnishaushalt ausgewiesenen Abschreibungen bestehen, zum anderen dürfen bei Benutzungsgebühren auch kalkulatorische Zinsen berücksichtigt werden, die derzeit im Ergebnishaushalt nur beim Bauhof und im Friedhofsbereich enthalten sind.

Die Gebühren der Kinderbetreuungseinrichtungen wurden zuletzt zum 01.09.2021 gemäß Empfehlungen der Landesverbände angepasst. Mit den festgesetzten Gebühren wird in 2022 in den kommunalen Betreuungseinrichtungen. Der Kostendeckungsgrad beträgt aktuell rund 18%.

Die Friedhofgebühren wurden zuletzt zum Beginn des Jahres 2019 auf der Grundlage der Kostensituation bis einschließlich 2023 neu festgesetzt. Nachdem aufgrund der periodengerechten Zuordnung in den Erträgen nicht mehr die vollen erhobenen Gebühren dargestellt werden, sondern nur noch die zeitanteiligen Gebührenwerte, kann aus dem Planwerk kein aussagekräftiger Kostendeckungsgrad im Ergebnishaushalt abgelesen werden. Unter Berücksichtigung des im Finanzhaushalt enthaltenen Gebührenaufkommens wird ein Kostendeckungsgrad von rund 54,8% erreicht.

IV. Die Finanzplanung 2023 - 2025

IV.1: Gesamtergebnishaushalt 2023 – 2025

IV.1: Nr. 1/2/17 in den Jahren 2023 – 2025

Die mittelfristige Finanzplanung (Mifrfi) umfasst die Jahre bis 2025.

Die eigenen Steuereinnahmen werden bei der Grundsteuer B etwas zulegen. Das Baugebiet „Untere Halde Nord“ sollte dann zumindest so weit vorangekommen sein, dass aus der rechtskräftigen Umlegung heraus die neu gebildeten Baugrundstücke in der Bewertung ab 2023 sich auf die Höhe der Messbeträge niederschlagen wird. Ab 2025 wird auf der Grundlage der Bemessungsgrundlagen gemäß Grundsteuerreform der Hebesatz neu festzulegen sein.

Bei der Gewerbsteuer wird ab 2022 wieder von einer konstanten Größe mit mindestens 4,1 Mio. € ausgegangen.

Eine Erhöhung der Realsteuerhebesätze ist derzeit im Finanzplanungszeitraum nicht ausgeschlossen.

Die Zukunftsdaten der Steueranteile an Landessteuern sowie die Berechnungen der Umlagen im Finanzausgleich berücksichtigen im Ergebnishaushalt die Daten aus dem Haushaltserlass, soweit dieser Aussagen für die Jahre bis 2025 trifft.

Im Zeitfenster 2022 bis 2023 bleiben die Schlüsselzahlen für den Einkommensteueranteil, den Umsatzsteueranteil und für den Anteil der Leistungen nach dem Familienleistungsausgleich unverändert auf dem Wert des Jahres 2021. Es steigt nach den Prognosen im Haushaltserlass das Landesaufkommen, so dass auch im Finanzplanungszeitraum mit stetig steigenden Erträgen aus den Verbundsteuern zu rechnen ist. Ab 2024 werden die Schlüsselzahlen neu festgesetzt.

Die Hundesteuer wird bis 2024 mit 41 T€ angenommen. Eine Erhöhung des Steuersatzes wurde nicht eingerechnet. Allerdings steigt die Zahl der Hundehaltungen stetig an, so dass mit einem leichten Anstieg des Aufkommens ab 2025 gerechnet wird.

Die Schlüsselzuweisungen incl. Investitionspauschale 2023 werden aufgrund der Steuerkraftsumme des Jahres 2021 gegenüber dem Wert 2022 steigen

Die Investitionspauschale für 2023 ff wurde analog 2022 auf 78 € je gewichtetem Einwohner veranschlagt, nachdem der Haushaltserlass hierzu keine Aussagen trifft. Bei steigender Einwohnerzahl steigen bis 2022 die Gesamtbeträge bei der Investitionspauschale, in 2023 sinkt der Betrag jedoch wieder, weil die Differenz zum Landesdurchschnitt je Einwohner sinkt.

Es gibt noch Unsicherheiten bezüglich des Hebesatzes der Kreisumlage, der im Finanzplanungszeitraum 2023 – 2025 derzeit durchgängig mit 25,99 v.H. angenommen ist. Mit dem Bau der Stadtbahntrasse ist jedoch von einer deutlichen Steigerung des Umlagesatzes um rund 6 Prozentpunkte auszugehen. Es ist deshalb dann mit einem Hebesatz jenseits der 30%-Marke zu rechnen.

Ab 2021 beträgt der Hebesatz bei der Gewerbesteuerumlage kontinuierlich 35 v.H. Bei leicht steigendem Gewerbesteueraufkommen steigt die Umlage von 398.611 € auf 408.333 € in den Jahren 2024 und 2025.

Nachfolgend die Gesamtzusammenstellung der Finanzbeziehungen mit Land/Kreis im Finanzplanungszeitraum bis 2025 sowie die Entwicklung der Realsteuern:

KST*/Sachkonto		2023	2024	2025
611000/3011000	Grundsteuer A	13.500	13.500	13.500
611000/3012000	Grundsteuer B	1.210.000	1.213.000	1.215.000
611000/3013000	Gewerbesteuer	4.100.000	4.200.000	4.200.000
	eigene Steuereinnahmen:	5.323.500	5.426.500	5.428.500
	Basis = Ist-Ergebnis des Jahres	2021	2022	2023
Finanzbeziehung	Steuerkraftmeßzahl	9.538.735	9.319.631	10.073.040
Land/Landkreis:	(incl. Abzug GewSt. UNIPRO)	-800.000	-800.000	-800.000
	Steuerkraftsumme	12.795.606	13.097.774	14.057.158
	Einwohnerzahl zum 30.06. d. Vorj.	9.160	9.200	9.200
	Kopfbetrag	1.589,60	1.590,50	1.590,50
	Bedarfsmeßzahl	15.230.332	15.305.120	15.305.120
	Schlüsselzahl	5.691.597	5.985.489	5.232.080
	Schlüsselzuweisung nach der mangelnden Steuerkraft	3.984.118	4.189.842	3.662.456
	Investitionspauschale	821.652	825.240	825.240
611000/3111000	Schlüsselzuweisungen, Inv.pausch.	4.805.770	5.015.082	4.487.696
611000/3051000	Familienleistungsausgleich	500.596	512.870	524.267
611000/3021000	Einkommensteueranteil Gemeinde*	6.324.514	6.722.536	7.097.763
611000/3022000	Umsatzsteueranteil Gemeinde	495.238	504.300	512.909
	Summe der Einnahmen	12.126.118	12.754.788	12.622.635
611000/4341000	Gewerbesteuerumlage *	398.611	408.333	408.333
611000/4372000	Kreisumlage	3.325.578	3.404.111	3.653.455
	Hebesatz	25,99%	25,99%	25,99%
611000/4371000	FAG-Umlage	2.843.184	2.894.608	3.148.803
	Summe der Ausgaben	6.567.373	6.707.052	7.210.591
	zur Verfügung stehende Mittel	5.558.745	6.047.736	5.412.044
	zum Vergleich Prognose im FiPl 2021:	4.870.369	4.900.549	
	(+), (-) ggü FiPl 2020:	688.376	1.147.187	
*KST = Kostenstelle				

IV.1: Nr. 3 / Nr. 15 in den Jahren 2023 – 2025

Die **Auflösung der Investitionszuwendungen und –beiträge** berücksichtigt im Entwurfsstadium alle aus der Investitionsübersicht resultierenden Beträge. Die Werte steigen ab 2022 weiter an, nachdem die mit Fördergeldern geplanten Maßnahmen „Funpark mit Jugendhaus“, „Sanierung bzw. Erweiterung Feuerwehrgerätehaus“ bis dahin in Betrieb genommen werden. Bei der Auflösung von bestehenden Sonderposten aus Zuwendungen und Beiträgen ist bis 2025 nur ein Rückgang von rund 2.000 € festzustellen.

Gleichzeitig steigen jedoch auch **die Abschreibungen** ab 2024 spürbar an, nachdem aus dem Gesamtinvestitionsvolumen für den Bau und die Ausstattung die in Betrieb genommenen Anlagen der Ressourcenverbrauch in den Ergebnishaushalt eingerechnet werden muss. Auch hier sind die in der Investitionsübersicht dargestellten Maßnahmen mit ihren Auswirkungen auf die Abschreibungen (ohne Radwege) enthalten.

IV.1: Nr. 5 Entgelte f. öffentl. Leistungen o. Einrichtungen 2023 – 2025

Bei den **Entgelten für öffentliche Leistungen oder Einrichtungen** ist die kontinuierliche Anpassung aller Gebührentatbestände des Kernhaushalts (Kinderbetreuung, Friedhofswesen, Verwaltungsgebühren, Nutzung öffentlicher Einrichtungen) vorgesehen.

IV. 1 Nr. 6 Sonstige privatrechtliche Leistungsentgelte 2023 – 2025

Hier wird derzeit von einer ungefähr gleichbleibenden Höhe an Einnahmen aus Mieten/Pachten und wieder geringfügig steigenden Erträgen aus Holzverkäufen gerechnet.

IV.1: Nr. 7 Kostenerstattungen und Kostenumlagen / Nr. 10 sonstige Erträge 2023 – 2025

Bei den **Kostenerstattungen und Kostenumlagen** ist ein kontinuierlicher Rückgang der Beträge festzustellen. Die Kostenerstattung für die Anschlussunterbringung von Flüchtlingen sowie von Obdachlosen ist auf neue satzungsrechtliche Basis gestellt worden. Bei den sonstigen ordentlichen Erträgen wird insbesondere mit steigenden Erträgen aus Konzessionsabgaben und Entnahmen aus Rückstellungen gerechnet.

IV.1: Nr. 8 Zinsen und ähnliche Erträge 2023 – 2025

Mit **Zinseinnahmen** aus Geldanlagen wird nicht gerechnet. Längerfristige Geldanlagen sind aufgrund der intensiven Investitionstätigkeit nicht vorgesehen. Zinseinnahmen werden in erster Linie aus dem Darlehensvertrag mit dem Eigenbetrieb Abwasserbeseitigung erzielt, der seit 2020 getilgt wird und aus Kassenkreditzinsen der Eigenbetriebe, sofern diese kurzfristig auf die Liquidität der Einheitskasse mit der Gemeinde zurückgreifen müssen.

Das Zinsniveau für Geldanlagen auf dem Kapitalmarkt pendelt sich auch bei längerfristigen Anlagen auf 0% ein. Ziel ist es, die Zahlung von sog. „Negativzinsen“ bzw. Verwahrentgelten zu vermeiden bzw. so gering wie möglich zu halten.

IV.1: Nr. 9 Aktivierte Eigenleistungen und Bestandsveränderungen 2022 – 2024

Für den Bauhoefeinsatz im investiven Bereich wurde durchgängig der Wert von 10.000 € angesetzt. Nachdem derzeit keine Projekte, bei denen der Bauhof zum Einsatz kommen soll, bekannt sind, wurde der Betrag für 2022 auf 0 € gesetzt.

Die ordentlichen Erträge steigen kontinuierlich an und überschreiten in 2024 die 24 Mio. €-Marke.

IV.1: Nr. 12 Personalaufwendungen 2023 – 2025

Die Personalaufwendungen steigen mit einer angenommenen Tarifierhöhung von durchschnittlich 2,5 % jährlich kontinuierlich an. Die Verteilung der Gesamtbeträge 2023 bis 2025 auf die einzelnen Produkte ist aus Anlage 2 zum Haushaltsentwurf ersichtlich. Insgesamt steigen die Personalkosten von 6,513 Mio. € in 2022 (incl. Deck.reserve 30.000 €) auf 6,814 Mio. € in 2025. Der größte Anteil der Personalkosten entfällt hierbei auf die kommunalen Kinderhäuser, die mit steigender Zahl an Betreuungsplätzen im U3-Bereich noch mehr Personal benötigen.

IV.1: Nr. 14 Aufwendungen für Sach- und Dienstleistungen 2023 – 2025

Angesichts der ins gesamten Entwicklung wurden die Fachämter angewiesen, die Planansätze mit Bedacht anzumelden, um das erkennbare Defizit nicht noch weiter anwachsen zu lassen. Die Aufwendungen stagnieren deshalb in den Jahren 2023 bis 2025 bei rund 3,2 Mio. €.

IV.1: Nr. 16 Zinsen und ähnliche Aufwendungen 2023 – 2025

Die Zinsbelastung aus den bestehenden Darlehensverträgen nimmt kontinuierlich aufgrund der geleisteten Tilgungen ab. Die sich aus dem Finanzhaushalt ergebenden Kreditaufnahmen in 2023 und 2025 sind bereits berücksichtigt. Damit steigt der Zinsaufwand wieder auf Werte über 160 T€, auch wenn mit weiterhin niedrigem Zinssatz (1,6 – 1,8 %) kalkuliert wurde.

IV.1: Nr. 17 Transferaufwendungen 2023 – 2025

Mangels vorliegender Entwicklung des Umlagebedarfs je Verbandsgemeinde in den Jahren 2023-2025 sind die Werte gleichbleibend eingeplant. Die Zinsumlage wird aufgrund der lfd. ordentlichen Tilgungen abnehmen, sofern keine neuen Kreditaufnahmen im noch nicht beschlossenen Verbands-Haushalt mit Finanzplan 2023 ff vorgesehen sind.

Bei den Betreuungseinrichtungen freier Träger ist aufgrund von Tariflohnsteigerungen und allg. Preissteigerung mit weiterhin steigenden Zuschüssen zu rechnen.

Die allg. Kostensteigerung incl. Personalkostensteigerung in den Betreuungseinrichtungen der freien Träger bedingt eine Steigerung der Förderbeträge.

Bei der FAG-Umlage an das Land und der Kreisumlage an den Landkreis Tübingen entwickeln sich die Werte entsprechend der Entwicklung der kommunalen Steuerkraftsumme und Festlegung der Umlagesätze tendenziell nach oben.

IV.1: Nr. 18 Sonstige ordentliche Aufwendungen 2023 – 2025

Die Werte bei den sonstigen ordentlichen Aufwendungen beinhalten seit 2020 nur noch die allg. Deckungsreserve (70.000 €), die Deckungsreserve für die Personalkosten (30.000 €) ist bei den Personalkosten (SK 4012000, KTR 61200000) berücksichtigt. Auch hier galt es, die Aufwendungen relativ konstant über den Finanzplanungszeitraum zu halten.

Die in der Investitionsübersicht bis 2025 vorgesehenen Maßnahmen sind nachfolgend dargestellt (Maßnahmen > 30.000 €):

<u>Produktbereich</u>	<u>Maßnahme</u>	<u>Betrag</u>
1125 Bauhof	Erweiterung Bauhof	-520.000 €
1133 Bauplätze	Zuschüsse an Bauplatzerwerber jährlich	-35.000 €
1260 Feuerwehr	Erweiterung Feuerwehrhaus gem. Bedarfsplan	-1.200.000 €
	Zuschuss für Erweiterung	100.000 €
	Sanierung Feuerwehrhaus incl. HM-Wohnung	-600.000 €
	Zuschuss für Sanierung	20.000 €
	Beschaffung Löschfahrzeug HLF20 gem. Bedarfsplan	-340.000 €
	Zuschuss Löschfahrzeug	92.000 €
2110 Schlossschule	Umbau/Sanierung Kirchenplatz 6	-11.000.000 €
	Zuschuss Schulbauförderung des Landes	2.300.000 €
	Fortsetzung Digitalisierung im Zuge Sanierung/Umbau	-180.000 €
	Zuschuss vom Land für Digitalisierung	143.800 €
3650 Kindergärten	Kindergarten Riedstraße	-3.120.000 €
4241 Stadion	Maschinen/Anbaugeräte	-150.000 €
5110 Ortsmitte IV	San.programm Ortsmitte IV	
	- Hochbaumaßnahmen	-500.000 €
	- Tiefbaumaßnahmen	-1.415.000 €
	- Sanierungszuschüsse an Dritte	-75.000 €
	Zuschüsse Sanierungsprogramm	1.116.000 €
5410 Straßenbau	Ausbau Lubbachstraße incl. Straßenbeleuchtung	-530.000 €
	Ausbau Römerweg incl. Straßenbeleuchtung	-40.000 €
	Radwegebau Aidelbergstraße-Dieselstraße	-330.000 €
	Zuschuss LGVFG	200.000 €
	Radwegebau Gomaringen-Bronnweiler	-670.000 €
	Zuschuss LGVFG	400.000 €
5510 Spielplätze	Erweiterung Spielgeräte auf Spielplätzen allg.	-16.000 €
6120 allg. Finanzen	Kredittilgungen für bestehende Verträge und Neuauflagen 2023 bis 2025	-756.200 €

V. Im Haushaltsplan und im Finanzplan 2022 ff noch nicht berücksichtigte Maßnahmen im Finanzhaushalt

Bezeichnung	Maßnahme	Betrag
Feuerwehr	Neues LF	unbekannt
Schlossschule	Umbau/Sanierung	-6.000.000,00 €
Hublandhalle	Sanierung	unbekannt
Hochwasser	Umsetzung baulicher Maßnahmen	unbekannt
Straßenbau	Ausbau Hindenburgstraße	unbekannt
	Sanierung der Moltkestraße, Schwabstraße und Öschinger Straße	
Grundstücksverkehr	Erträge aus Grundstücksverkäufen	unbekannt
Regionalstadtbahn	Planung/Bau Begleitmaßnahmen (Haltestellen, Parkplätze etc.)	unbekannt

VI. Erläuterungen zu einzelnen Schlüsselprodukten - 2022

VI.1 THH 1- Produktbereiche 1110-1114 Steuerung

Produkt 1110: Für die laufenden Softwarepflegekosten zum Ratsinformationssystem sind jährlich rund 4.500 € bereitzustellen. Der konkrete Zeitpunkt für die Umstellung auf das papierlose Ratsinformationssystem ist aktuell noch offen. Die Verwaltung ist jedoch bereits dabei das System im Testbetrieb zu nutzen und weiter zu evaluieren.

Produkt 1114: Aus der beantragten Förderung für die Beteiligungsprozesse zum Thema „Leben und Wohnen im Alter“ waren im Jahr 2021 85.000 € eingeplant (s. auch GR-Beschluss v. 29.09.2020), die zur Finanzierung der professionellen Begleitung des Prozesses im Umfang von 106.250 € verwendet werden. Die Erträge und Aufwendungen konnten im Jahr 2021 nicht realisiert werden. Die Aufwendungen sind nun im Jahr 2022 mit 106.200 € veranschlagt. Die Erträge aus Zuweisungen für laufende Zwecke wurden auf die Jahr 2022 mit 56.500 € und 2023 mit 28.500 € neu aufgeteilt. Darin ist die Realisierung von einzelnen Maßnahmen noch nicht enthalten.

Der Bereich 1133 Liegenschaften

Für die Realisierung des Kreisbaugebäudes an der Hechinger Straße, sind noch (Teil-) Flächen an die Kreisbau zu veräußern. Mit einer investiven Einzahlung von 360.000 € in 2022 wird aktuell geplant (I-11330-005).

Damit künftige Flächen für Wohnbaugrundstücke geschaffen werden können, ist der Kauf von Grundstücken (Rohbauland) erforderlich. Geplant sind investive Auszahlungen in Höhe von

2.715.000 € für den Erwerb von Grundstücken und einem Gebäude. Für das Baugebiet Niederäcker sind Ausgaben für Grunderwerb in Höhe von 250.000 € eingeplant und für eine erste Teilzahlung an die Kreisbau Tübingen für den Erwerb eines Wohnungsriegels (des Projekts an der Hechinger Straße) sind 1.795.000 € vorgesehen. Darüber hinaus sind noch Mittel für weiteren Grunderwerb in Höhe von 690.000 € eingeplant.

Im Jahr 2023 sind dann weitere Abschlagszahlungen für das Gebäude mit 1.400.000 € und im Jahr 2024 mit 355.000 € eingeplant (I-1133-008). Damit man hier zielgerichtet agieren kann, wurde eine Verpflichtungsermächtigung in Höhe von 1.775.000 € im Haushalt 2022 für die Jahre 2023 und 2024 eingeplant.

Somit sind für den Erwerb eines Wohnungsriegels des Kreisbauprojekts insgesamt Ausgaben in Höhe von 3,55 Mio. € vorgesehen.

Im weiteren Verfahrensverlauf wird dem Gemeinderat das angedachte Objekt und dessen Nutzung noch detaillierter vorgestellt. Durch Umquartierung von aktuellen Mietern bzw. Obdachlosen wird es künftig Möglichkeiten ergeben Bestandsimmobilien zu veräußern (Gegenfinanzierung) bzw. städtebaulich optimiert zu nutzen.

VI.2 THH 2- Sicherheit und Ordnung Produktbereich 1260 Feuerwehr

Der Ansatz für Aus- und Fortbildung wird von 7.600 € auf 8.100 € angehoben, die Mittel werden für Schulungen bei der Landesfeuerwehrschule, aber auch auf Kreisebene herangezogen. Für Dienst- und Schutzkleidung sind 9.900 € vorgesehen.

Der Aufwand für die Fahrzeugunterhaltung sinkt leicht von 38.500 € auf nun 35.000 € ab. Die wesentlichen Aufwendungen sind für TÜV, neue Reifen und Reparaturen vorgesehen.

Für die Kameradschaftskasse werden unverändert je aktivem FW-Mann/-Frau 18 € gewährt (rd. 1.300 €).

Im investiven Bereich Feuerwehr sind Mittel für einen ersten Abschlag des zu beschaffenden neuen Fahrzeugs (HLF20) mit 150.000 € eingestellt. Für die Beauftragung der Fahrzeugbeschaffung war 2021 eine Verpflichtungsermächtigung in Höhe von 490.000 € zulasten des Haushaltsjahres 2024 vorgesehen. Entsprechend fließen in den Jahren 2023-2024 weitere 340.000 € für die Beschaffung ab.

Zur Vorbereitung einer erforderlichen Erweiterung des FW-Hauses Gomaringen (zusätzliche Fahrzeug-Stellplätze) sind in 2022 weitere 100.000 € als Planungsrate eingestellt (I-1260-013). Auch ist eine Verpflichtungsermächtigung in Höhe von 1.000.000 € zu Lasten des Haushalts 2023 hierfür eingeplant. Auf die Sanierung des bestehenden Feuerwehrgerätehauses entfallen im Jahr 2023 600.000 €.

Zuschüsse aus dem Ausgleichsstock sind ebenfalls mit 250.000 € zur teilweisen Finanzierung des Feuerwehrgerätehauses eingeplant (I-1260-208).

An beweglichem Vermögen sollen angeschafft werden:

- Nebelmaschine: 1.100 €
- Dreibein-Bock mit Zubehör für Rettung aus Tiefen: 1.800 €
- Flexibler Transportwagen: 2.500 €
- Beamer: 1.000 €

VI.3 THH 3- Schulen Produktbereiche 2110 – 2150

Der Bereich **2110** setzt sich zusammen aus den Produktbereichen 21100300 Grund- und Werkrealschule Schloss-Schule, 21100400 Merian-Gemeinschaftsschule (mit noch überwiegender Realschule) und 21100600 Karl- von –Frisch-Gymnasium.

Die Umlagen Anteile an den Gemeindeverwaltungsverband für die Merian-Gemeinschaftsschule und das Gymnasium auf dem Höhnisch sind unter der Nr. VII. separat dargestellt.

Anlage 3 zum Haushaltsentwurf zeigt die in 2022 ff eingestellten Beträge für die Gebäudeunterhaltung auf.

In Anlage 7 ist das Schulbudget für den Rektor der Schloss-Schule abgebildet.

Zur Fortsetzung der Sanierungs-/Umbau- bzw. Erweiterungsmaßnahmen sind für das Jahr 2022 100.000 € eingeplant. Die bis 2021 bereitgestellten, aber noch nicht abgeflossenen Mittel werden in das Jahr 2022 übertragen (rd. 300.000 €). Die Konkretisierung der Planung und an welchem Standort welche Maßnahmen priorisiert werden, muss in 2022 erfolgen, um ab 2023 in die Umsetzung einsteigen zu können. Damit bereits in Herbst 2022 mit einer Ausschreibung bzw. Vergabe begonnen werden kann sind für die Jahre 2023 und 2024 insgesamt 4 Mio. € an Verpflichtungsermächtigungen eingeplant (I-2110-002).

Der Bereich 36 Kinder-, Jugend- und Familienhilfe ist ein Schlüsselbereich in der Gemeinde. Hier werden alle Formen der Betreuung und Unterstützung von Kindern und Jugendlichen, die seitens der Gemeinde angeboten und gefördert werden, zusammengefasst.

Darunter fällt im Bereich **3620** die **Schulsozialarbeit** an der Schloss-Schule, die durch den Förderverein der Schloss-Schule gewährleistet wird. Hier unterstützt die Gemeinde in 2022 die Arbeit des Vereins mit 45.000 € (2021: 43.000 €).

Die im Wesentlichen vom Gemeindeverwaltungsverband getragene **offene Jugendarbeit** im Bereich 3620 bewährt sich. Für die Gemeinde ist die vom Verband beschäftigte Kraft (50% Stelle) zu 50 % tätig. Im Umlageverfahren werden die Kosten vom GVV von den Verbandsgemeinden erhoben. Daneben ist eine weitere 50%-Kraft seitens der Gemeinde angestellt, die zu 25% für das Jugendhaus und zu 25% in Ergänzung zur vom Verband getragenen Jugendarbeit in der Gemeinde Gomaringen eingesetzt ist.

Im investiven Bereich waren für den Neubau eines Jugendhauses in 2020 und 2021 insgesamt 1.230.800 eingeplant. Die noch nicht in Anspruch genommenen Mittel werden in das Jahr 2022 übertragen. Zusätzlich steht in 2022 die dritte Rate in Höhe von 500.000 € im Planwerk. Zuschüsse für das Jugendhaus sind für dieses Jahr insgesamt mit 247.000 € eingeplant.

Der Bereich 3650 umfasst die **Kinderbetreuung in Einrichtungen** sowohl in kommunaler wie auch in freier Trägerschaft durch die ev. Kirchengemeinde, den Verein zur Betreuung von Kindern in Kleingruppen e.V. und den Zwergenkindi e.V., den Tagelternverein und die Hortbetreuung an der Schloss-Schule durch den Förderverein Schloss-Schule e.V.

Hier wird auch die Sprachförderung, die der Förderverein Schloss-Schule e.V. für die Kinderbetreuungseinrichtungen durchführt, verbucht.

Die Aufwendungen für Gehälter und Lohnnebenkosten steigen von 6,330 Mio. € in 2021 auf 6,603 Mio. € (+273.577 €, incl. Deckungsreserve, ohne Aufwendungen aus dem Kontenkreis 44*).

Hiervon entfallen auf den Kinderbetreuungsbereich (Produkt 36500101) insgesamt 2,401 Mio. € (= 37,26%, VJ: 36,87%).

Die Zuschüsse der Gemeinde Gomaringen an die freien Träger liegen insgesamt bei 1.237.350 €.

Somit investiert die Gemeinde Gomaringen in die jüngsten Bewohner, sprich in unsere „Zukunft“ (direkt bzw. indirekt über Zuschüsse) rd. 3,6 Mio. € an Personal- und Zuschusskosten.

Bei der Kostenstelle 365010 sind im Plan 2022 die Gesamtbeträge des Landes aus dem Kindergartenlastenausgleich und der Kleinkindförderung für alle Einrichtungen der ev. Kirchengemeinde nachgewiesen. Ebenso die insgesamt als Förderung seitens der Gemeinde an die ev. Kirchengemeinde zu zahlenden Zuschüsse.

Der Kindergartenlastenausgleich des je gewichteten Ü3-Kind bzw. U3-Kind stand zum Zeitpunkt der Planerstellung noch nicht fest. Daher wurde eine moderate Erhöhung bei den Zuschüssen mit rd. 3 % eingeplant.

Die Zuweisungen vom Land an die Gemeinde Gomaringen für die Produktgruppe 3650 steigt insgesamt von 1.774.925 € auf 1.787.000 € an. Die Zuweisungen für laufende Zwecke von Gemeinden und Gemeindeverbänden wird mit 39.500 € eingeplant. Dennoch liegen die Aufwendungen in diesem Produkt-Bereich (4.415.601 € zzgl. ILV) deutlich über den Erträgen (2.380.7770 €). Der veranschlagte Nettoressourcenbedarf liegt somit bei 2.848.904 €, welcher durch allgemeine Finanzmittel getragen werden muss.

VI.5 THH5- Bauen und Umwelt

Die Aufnahme in das Stadtsanierungsprogramm, stellt einen wesentlichen Baustein der Weiterentwicklung der Gemeinde Gomaringen dar. Hier sind viele verschieden städtebauliche Maßnahmen geplant.

Damit der Förderantrag positiv beschieden werden kann, sind Mittel im Haushalt vorzuhalten.

Hierfür wurden im konsumtiven Bereich für das Jahr 2022 bei Produktgruppe 5110 Zuschüsse in Höhe von 33.000 € und Aufwendungen in Höhe von 112.120 € eingeplant. Der größte Aufwandsposten ist hier für Sach- und Dienstleistungen vorgesehen mit 82.000 €.

Investiv fächert sich das Sanierungsprogramm in vier Positionen auf. Hier sind im Jahr 2022 vorgesehen:

- I-5110-016 – Hochbau mit 294.000 €,
- I-5110-017 – Tiefbau mit 148.000 €,
- I-5110-19 – Förderung von Maßnahmen Dritter mit 25.000 € und
- I-5110-211 Investitionszuwendungen vom Land in Höhe von 220.000 €.

Darüber hinaus sind weitere Mittel in der Mittelfristigen Finanzplanung eingestellt für

- Hochbaumaßnahmen -500.000 €
- Tiefbaumaßnahmen -1.415.000 €
- Sanierungszuschüsse an Dritte -75.000 €
- Zuschüsse Sanierungsprogramm 1.116.000 €.

VI.5 THH 7- Allgemeine Finanzwirtschaft Produktbereiche 6110-6120

Im Bereich **6110** werden alle Steuern, steuerähnlichen Erträge, Erträge aus den Finanzbeziehungen mit dem Bund/Land (ohne Kindergartenlastenausgleich, Verkehrslastenausgleich und Sachkostenbeiträge) sowie die Aufwendungen aus den Finanzbeziehungen im FAG mit Land und Landkreis geplant und gebucht. Ausführliche Angaben zu diesen Werten sind bereits unter II. Ertragshaushalt Nr. 1 und Nr. 17 enthalten.

Die Zinsumlage an den GVV ist hier mit 91.200 € eingeplant.

Die Abschreibungen und Auflösungen der Ertragszuschüsse werden im doppischen Haushalt anders als im kameralen Haushalt nicht mehr gegengebucht, um diese für das Ergebnis zu neutralisieren. Dies entfällt zugunsten des Nachweises, dass die Abschreibungen erwirtschaftet werden können. Die bisher beim Verband aufgelösten Investitionszuschüsse und der Anteil Gomaringen nach Einwohnern zum Stand 31.12.2016 als Umlage mindernde Komponente wird aufgrund der GPA-Prüfung zur Eröffnungsbilanz beim GVV nicht mehr in Einnahmen gebucht.

Im Bereich **6120** werden jetzt nur noch die Zinserträge und Zinsaufwendungen incl. der Verwarentgelte bzw. sog. „Negativzinsen“ verbucht. In 2022 kann die Gemeinde nur noch mit Zinseinnahmen aus dem Darlehen mit dem Eigenbetrieb Abwasser rechnen.

Als Deckungsreserve für das Personal sind 30.000 € eingeplant. Eine weitere allg. Deckungsreserve ist in Höhe von 70.000 € enthalten.

Im investiven Bereich sind die ordentlichen Tilgungen enthalten, die sich auf 187.900 € summieren.

VII. Die vorläufigen Umlagen an den Gemeindeverwaltungsverband Steinlach-Wiesaz (GVV) gem. Haushaltsentwurf des GVV

SK	KST	Kostenstelle Name	KTR	Entwurf	
				Plan 2021	Plan 2022
4313000	122000	Ordnungswesen	12200000	31.374	35.200
4313000	211004	Realschule i.V.m. Gemeinschaftsschule	21100400	101.080	64.200
4313000	211006	Karl-v.-Frisch-Gymnasium	21100600	119.019	
4313000	314002	Soziale Einrichtung für pflegebedürftige ältere Menschen	31400200	12.684	29.200
4313000	362001	Jugendarbeit	36200400	42.151	43.000
4313000	424101	Höhnisch Halle	42410000	125.767	119.000
4313000	511000	Stadtentwicklung, Städtebauliche Planung, Verkehrsplanung	51100000	5.754	7.900
4313000	541000	Gemeindestraßen allgemein	54100100	29.413	35.400
4313000	545000	Straßenreinigung und Winterdienst	54500000	23.664	26.500
4373200	611000	Steuern, Allg. Zuwendungen - Zinsumlage	61100000	92.935	91.200
3483000	611000	Steuern, Allg. Zuwendungen - Erstattung Raumkosten	61100000	0	0
3483000	612000	Sonstige allg. Finanzwirtschaft	61200000		
3483000	211006	Realschule i.V.m. Gemeinschaftsschule- Erstattung Umlage	21100600		-34.400
		Zwischensumme lfd. Verwaltungstätigkeit		583.841	417.200
1803310	I-2110-006	211004	Inv.umlage an GVV Merian-Gemeinschaftsschule	21100400	2.100
1803310	I-2110-007	211006	Inv.umlage an GVV Karl-v.-Frisch-Gymnasium	21100600	63.900
	I-3140-001	314002	Inv.umlage an GVV Sozialstation	31400200	3.300
	I-3620-001	362001	Inv.umlage an GVV Jugendarbeit	36200400	0
	I-4241-003	424101	Inv.umlage an GVV Höhnisch-Halle	42410000	500
	I-6110-010	611000	Tilgungsumlage	61100000	500
		Ausgleichsstock			
2111110	I-2110-206		GVV Merian-Gemeinschaftsschule	0	0
2111110	I-2110-207		GVV Karl-v.-Frisch-Gymnasium	0	0

Finanzplanung des GVV Steinlach-Wiesaz

Die Verbandsgemeinden des GVV erhalten für die Finanzplanungsjahre keine separate Aufstellung. Daher werden die Planwerte des aktuellen Haushaltsjahres in den Folgejahren fortgeschrieben.

Mit dem Bau bzw. der Erweiterung des Schulzentrums auf dem Höhnisch steht beim GVV ein sehr großes Projekt an.

Die Kosten für dieses Projekt werden aktuell auf rd. 19.000.000 € geschätzt.

In der Finanzplanung des GVV ist dabei angedacht, dass die Verbandsgemeinden einen Teil der Baukosten über einen Investitionszuschuss finanzieren. Dieser Investitionszuschuss der Kommunen wird wiederum durch Mittel aus dem Ausgleichsstock finanziert.

In der Finanzplanung des GVV sind insgesamt Mittel aus dem Ausgleichsstock zur Finanzierung des Projekts in Höhe von 1.125.000 € im Jahr 2023 und 375.000 € im Jahr 2025 vorgesehen. Die restlichen Kosten sollen über Fremdkapital bedeckt werden. Der FB II hat nun mit einem anteiligen Betrag den Investitionszuschuss an den GVV bzw. die Zuweisungen vom Land für den Schulbau in der Finanzplanung des gemeindlichen Haushalts dargestellt. Auf die investiven Auszahlungen in den Jahren 2023 und 2025 bei den Projekten I-2110-006 und I-2110-007 und die betragsgleichen investiven Einzahlungen bei den Projekten I-2110-206 und I-2021-007 wird verwiesen.

SK	KST	Kostenstelle Name	KTR	Plan 2023	Plan 2024	Plan 2025	
1803310	I-2110-006	211004	Inv.umlage an GVV Merian-Gemeinschaftsschule	21100400	196.875	2100	65625
1803310	I-2110-007	211006	Inv.umlage an GVV Karl-v.-Frisch-Gymnasium	21100600	241.875	63900	80625
	I-3140-001	314002	Inv.umlage an GVV Sozialstation	31400200	3300	3300	3300
	I-3620-001	362001	Inv.umlage an GVV Jugendarbeit	36200400			
	I-4241-003	424101	Inv.umlage an GVV Höhnisch-Halle	42410000	500	500	500
	I-6110-010	611000	Tilgungsumlage	61100000			
			Ausgleichsstock				
2111110	I-2110-206		GVV Merian-Gemeinschaftsschule		-196.875	0	-65.625
2111110	I-2110-207		GVV Karl-v.-Frisch-Gymnasium		-241.875	0	-80.625
			Zwischensumme Finanzhaushalt		3.800	69.800	3.800
			Gesamtsumme		577.000	645.000	581.000

Zusammenfassend die wichtigsten Daten zum Haushalt:

	2021	2022	2023	2024	2025
ordentliche Erträge	21.813.531	22.254.078	22.981.508	23.718.968	23.606.628
ordentliche Aufwendungen	-23.306.687	-23.501.026	-22.474.011	-22.840.511	-23.409.221
Gesamtergebnis	-1.493.156	-1.246.948	507.497	878.457	197.407
Fehlbetrag-Vortrag					
Fehlbetrag-Ausgleich					
Zuführung zur Rücklage aus Überschüssen des ordentlichen Ergebnisses	0		507.497	878.457	197.407
Entnahme aus Rücklage ord. Erg.		-1.153.637	0	0	0
veranschl. Sonderergebnis			0		
Zuführung zur Rücklage aus Überschüssen des Sonderergebnisses	-1.493.156	-93.311	0		
Entn. aus Rücklage Sondererg.	-1.493.156	-93.311			
Mindestliquidität § 22 GemHVO	369.554	393.869	409.604	410.520	408.867
Kreditaufnahmen	0	0	1.500.000	0	1.500.000
Kredittilgungen	-181.840	-187.900	-237.900	-237.900	-287.900
Netto-Neuverschuldung	-181.840	-187.900	1.262.100	-237.900	1.212.100
Darl.entwicklung zum 31.12.	3.400.818	3.212.918	4.475.018	4.237.118	5.449.218
je Einwohner (9.142//30.6.21)	372,00	351,45	489,50	463,48	596,06

Gomaringen, den 22.02.2022



Andreas Pautsch
Fachbediensteter Finanzwesen

ordentliche Erträge

lfd. Nr.			%
1	Realsteuern	5.328.900,00	23,95%
2	Einkommensteueranteil, Fam.leist.ausgl.	6.074.000,00	27,29%
3	Umsatzsteueranteil	483.000,00	2,17%
4	sonstige Steuern	240.900,00	1,08%
5	Zuweisungen/Umlagen	6.887.980,00	30,95%
6	Auflösung Zuwendungen/Beiträge	899.720,00	4,04%
7	Entgelte f. öffentliche Leistungen	855.430,00	3,84%
8	privatrechtliche Leistungsentgelte	412.608,00	1,85%
9	Kostenerstattungen/-umlagen	620.810,00	2,79%
10	sonstiges (Zinsen, akt.Eigenleistungen, sonstige ord. Erträge)	450.730,00	2,04%
		<hr/>	
		22.254.078,00	100,00%

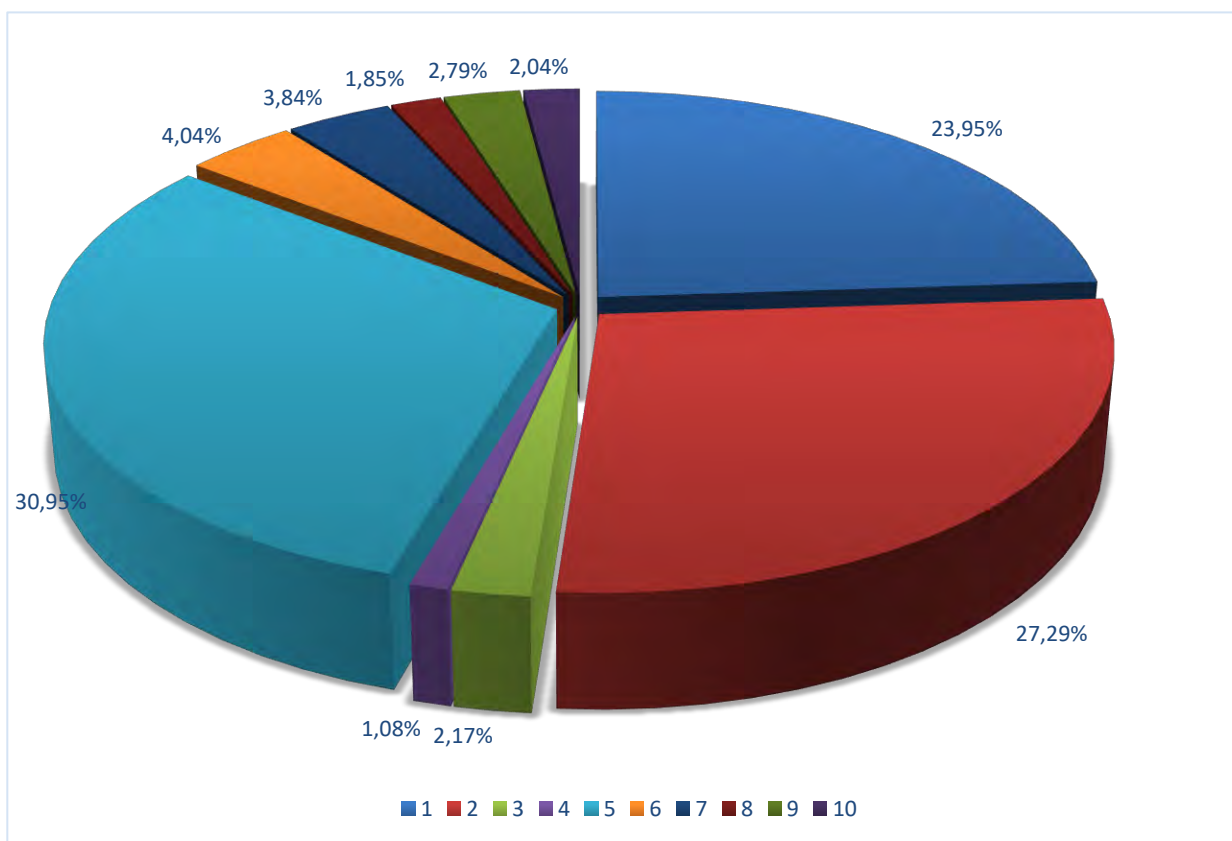

ordentliche Aufwendungen

lfd. Nr.			%
1	Personal- incl. Versorgungsaufwendungen	6.413.237,00	27,29%
2	Sach- und Dienstleistungen	3.398.293,00	14,46%
3	Abschreibungen	2.541.110,00	10,81%
4	Zinsen und ähnl.Aufwendungen	159.750,00	0,68%
5	Transferaufwendungen	2.189.328,00	9,32%
6	FAG-Umlage/Gewerbesteuerumlage	3.564.000,00	15,17%
7	Kreisumlage	3.672.000,00	15,62%
8	Zinsumlage an den GVV	91.200,00	0,39%
9	sonstige ordentliche Aufwendungen	1.472.108,00	6,26%
		<u>23.501.026,00</u>	<u>100,00%</u>

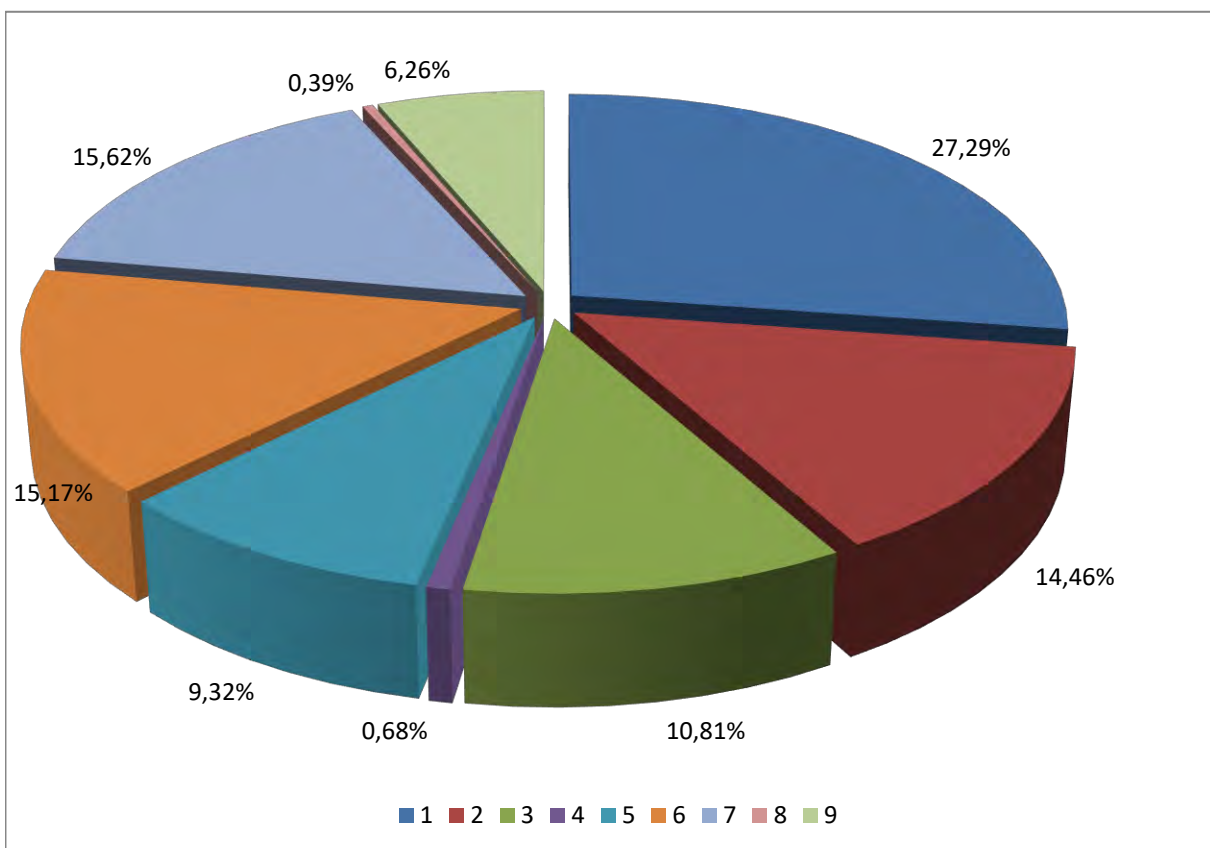

Einzahlungen

lfd. Nr.			%
1	Einzahlungen aus lfd. Verw.tätigkeit	21.395.528,00	93,62%
2	Investitionszuwendungen	1.095.000,00	4,79%
3	Kreditaufnahmen/Darl.rückflüsse	0,00	0,00%
4	Veräußerung von Sachvermögen	360.000,00	1,57%
5	Veräußerung von Finanzvermögen	50,00	0,00%
6	Einzahlungen aus sonst. Investitionstätigkeiten	3.500,00	0,02%
		<u>22.854.078,00</u>	<u>100,00%</u>

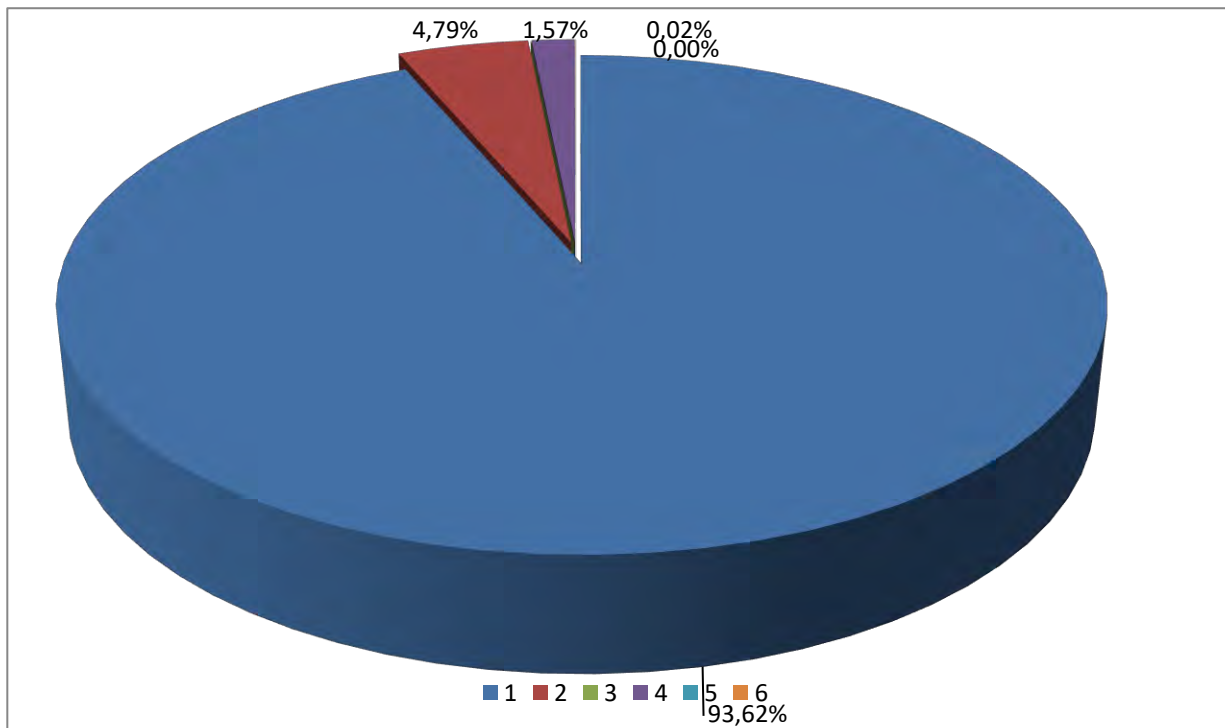

Auszahlungen

lfd. Nr.			%
1	Auszahlungen aus lfd. Verw.tätigkeit	20.959.916,00	77,89%
2	Grunderwerb	2.775.000,00	10,31%
3	Auszahlungen für Baumaßnahmen	2.575.500,00	9,57%
4	Erwerb bewegliches Sachvermögen	257.900,00	0,96%
5	Investitionsfördermaßnahmen	139.800,00	0,52%
6	ordentliche Darlehenstilgungen	187.900,00	0,70%
7	Erwerb Beteiligungen/sonstiges	13.000,00	0,05%
		<u>26.909.016,00</u>	<u>100,00%</u>

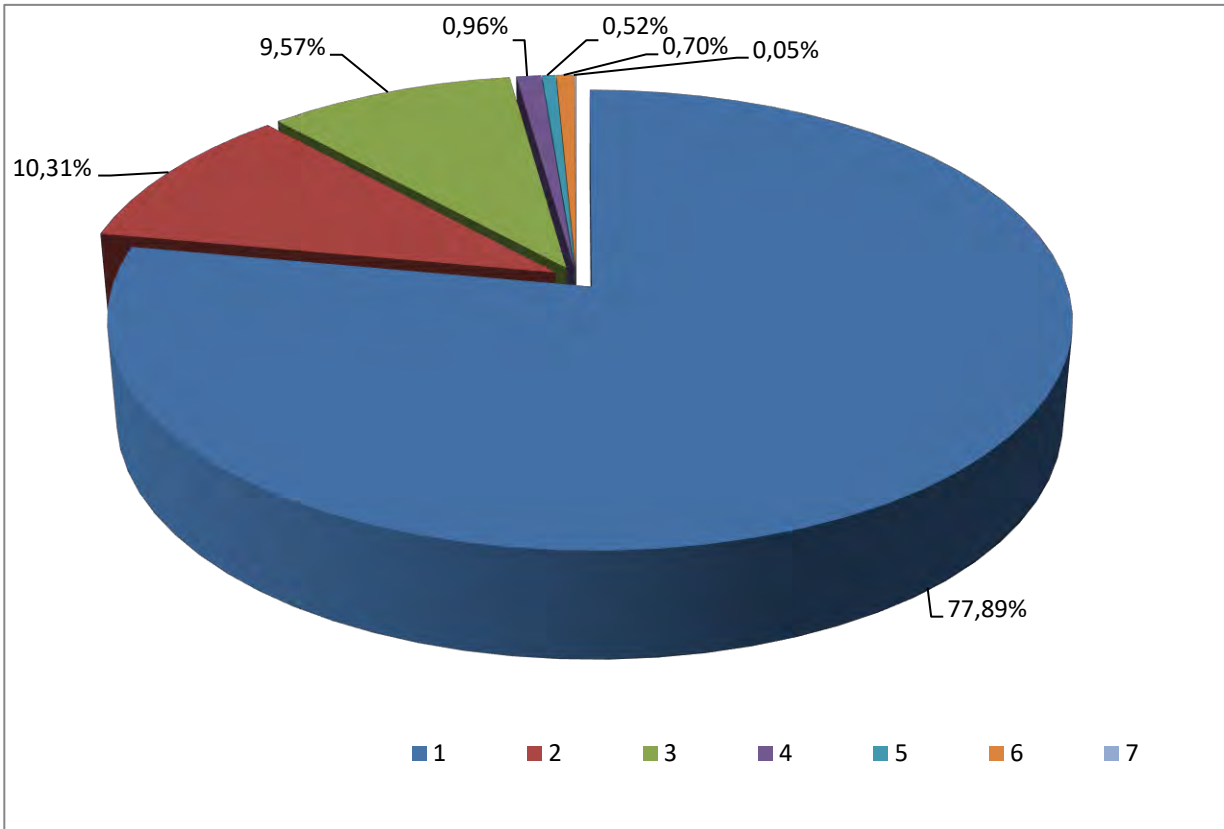

Ergebnishaushalt 2022
Finanzplanung bis 2025
Entwicklung des ordentlichen Ergebnisses

Schaubild 5

vorläufige RE für d. Jahre		Planwerte				
2019	2020	2021	2022	2023	2024	2025
2.511.000,00	66.428,00	-1.493.156,00	-1.246.948,00	507.497,00	878.457,00	197.407,00

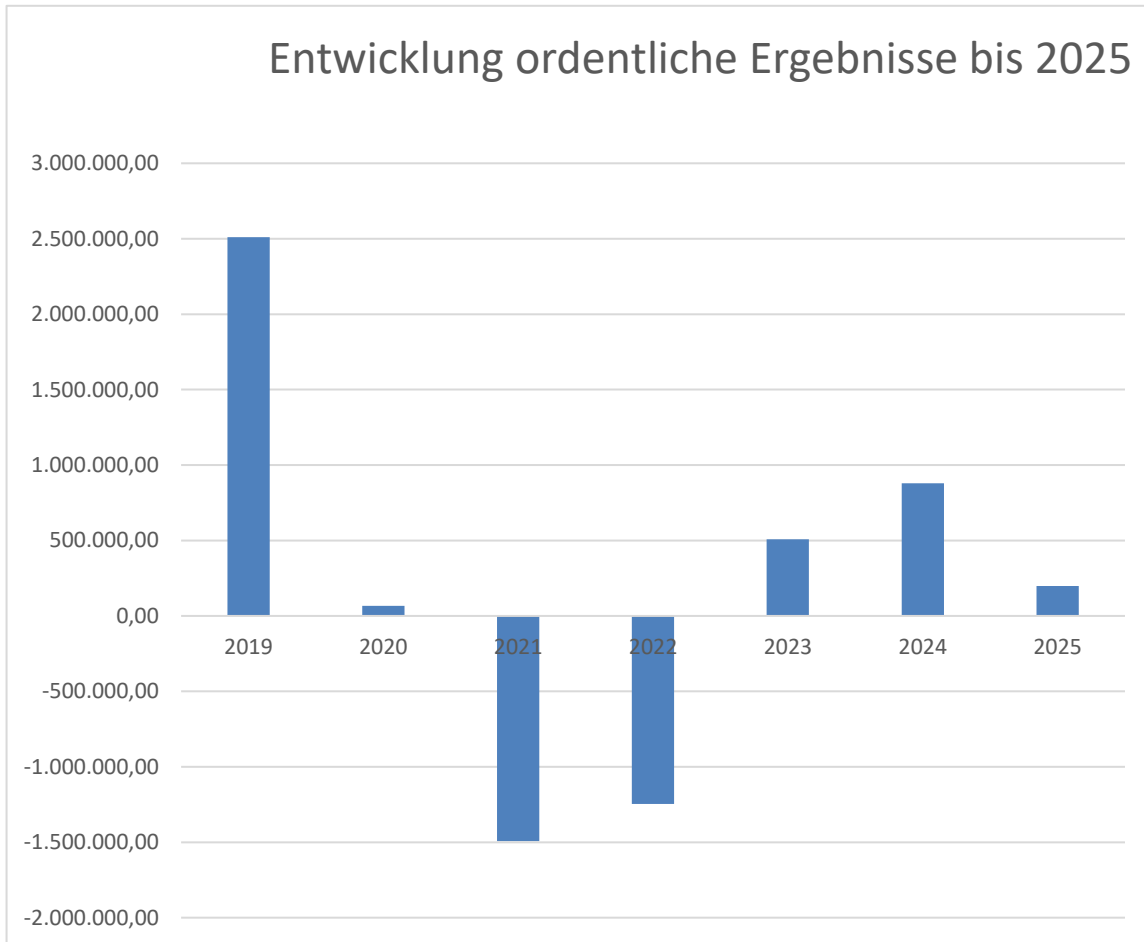

Entwicklung des Kreditbedarfs

2021	2022	2023	2024	2025
0,00	0,00	1.500.000,00	0,00	1.500.000,00



Schaubild 7



Entwicklung des Schuldenstandes und der Zinsausgaben

Obere Kurve: Schuldenstand in Mio € zum 31.12.
Untere Kurve: Zinsausgaben in 100 T €

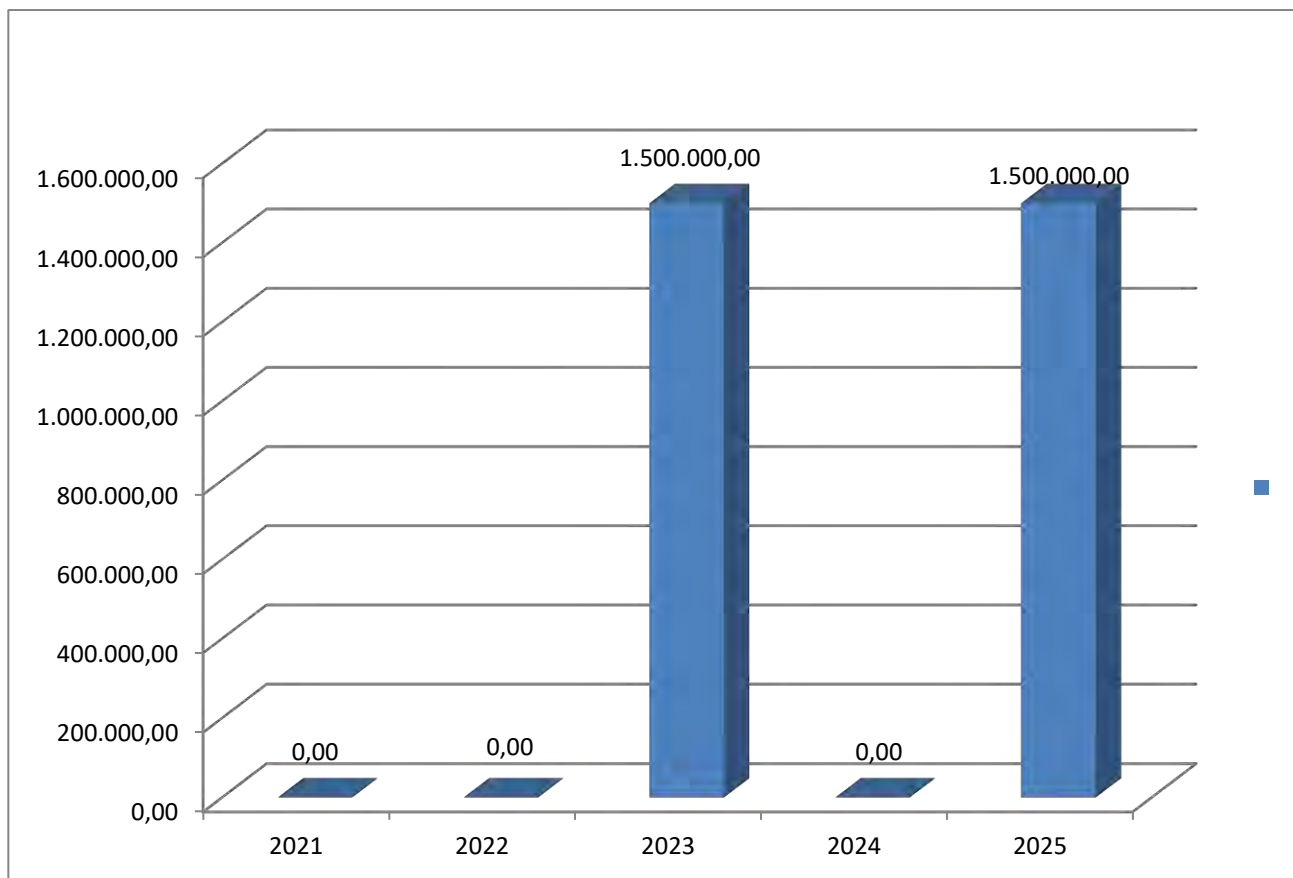
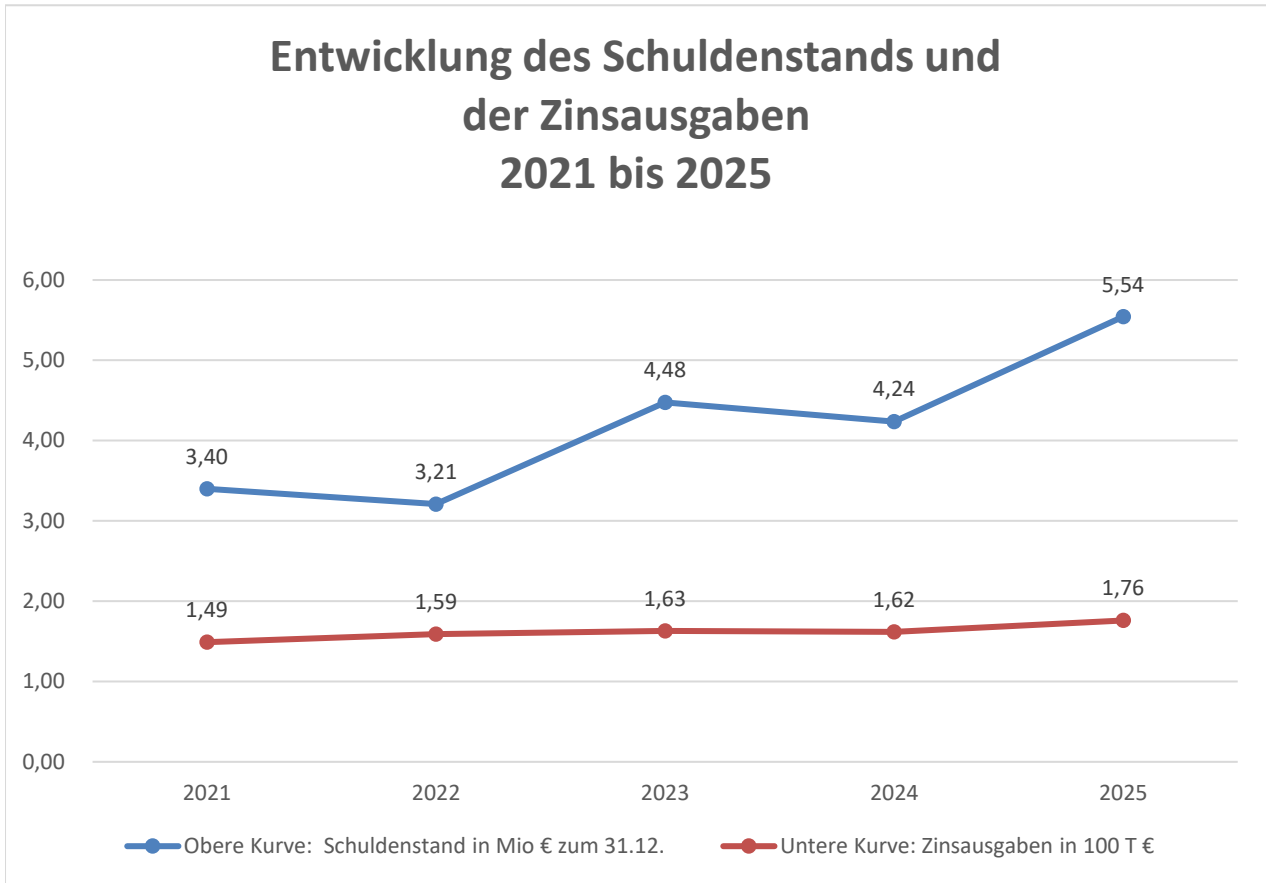
2021	2022	2023	2024	2025
3,40	3,21	4,48	4,24	5,54
1,49	1,59	1,63	1,62	1,76

Haushaltsplan 2022 der Gemeinde Gomaringen

Gesamtergebnishaushalt einschließlich Finanzplanung

Gemeinde Gomaringen

Nr.	Bezeichnung	Ergebnis 2020	Ansatz 2021	Ansatz 2022	Plan 2023	Plan 2024	Plan 2025
1	Steuern und ähnliche Abgaben	12.909.638,10	12.201.420	12.126.800	12.899.400	13.421.400	13.823.400
3011000	Grundsteuer A	13.036,39	13.900	13.900	13.500	13.500	13.500
3012000	Grundsteuer B	1.196.717,48	1.200.000	1.215.000	1.210.000	1.213.000	1.215.000
3013000	Gewerbesteuer	4.265.141,73	3.900.000	4.100.000	4.100.000	4.200.000	4.200.000
3021000	Gemeindeanteil an der Einkommensteuer	5.556.732,84	5.862.490	5.590.000	6.320.000	6.720.000	7.097.000
3022000	Gemeindeanteil an der Umsatzsteuer	585.152,42	541.000	483.000	495.000	504.000	512.000
3031000	Vergnügungssteuer	155.026,64	180.000	190.000	210.000	210.000	210.000
3032000	Hundesteuer	38.835,00	39.000	41.000	41.000	41.000	42.000
3049100	Jagd- und Fischwasserpacht	9.056,10	9.000	9.000	9.000	9.000	9.000
3049200	Schafweidepacht	850,00	850	900	900	900	900
3051000	Leistungen nach dem Familienleistungsausgleich	405.346,00	455.180	484.000	500.000	510.000	524.000
3053000	Gewerbesteuer-Kompensationszahlung	683.743,50	0	0	0	0	0
2	Zuweisungen und Zuwendungen, Umlagen	7.277.518,35	6.268.270	6.887.980	6.932.080	7.116.630	6.596.630
3	Aufgelöste Investitionszuwendungen und -beiträge	867.067,79	910.556	899.720	898.570	897.980	896.740
4	Sonstige Transfererträge	0,00	0	0	0	0	0
5	Entgelte für öffentliche Leistungen oder Einrichtungen	736.618,21	825.890	855.430	853.480	876.480	875.480
6	Sonstige privatrechtliche Leistungsentgelte	403.374,75	412.068	412.608	403.988	406.938	408.338
7	Kostenerstattungen und Kostenumlagen	551.250,66	693.610	620.810	543.910	548.910	554.910
8	Zinsen und ähnliche Erträge	2.521,90	1.540	1.500	300	300	300
9	Aktivierete Eigenleistungen und Bestandsveränderungen	37.213,05	10.000	0	0	0	0
10	Sonstige ordentliche Erträge	503.588,57	490.177	449.230	449.780	450.330	450.830
11	Ordentliche Erträge (Summe aus Nummern 1 bis 10)	23.288.791,38	21.813.531	22.254.078	22.981.508	23.718.968	23.606.628
12	Personalaufwendungen	-5.815.357,41	-6.143.690	-6.413.237	-6.392.000	-6.551.000	-6.714.000
13	Versorgungsaufwendungen	0,00	0	0	0	0	0
14	Aufwendungen für Sach- und Dienstleistungen	-2.732.218,02	-3.472.057	-3.398.293	-3.120.643	-3.235.943	-3.148.783
15	Abschreibungen	-2.585.802,52	-2.669.837	-2.541.110	-2.492.710	-2.451.660	-2.420.350
16	Zinsen und ähnliche Aufwendungen	-161.888,97	-163.810	-159.750	-163.750	-162.750	-176.750
17	Transferaufwendungen	-9.199.103,47	-9.350.243	-9.516.528	-8.950.678	-9.098.728	-9.609.778
4312000	Zuweisungen an Gemeinden und Gemeindeverbände	-279,28	-300	-300	-300	-300	-300
4313000	Zuweisungen an Zweckverbände	-531.868,30	-453.030	-360.770	-481.570	-481.570	-481.570
4315000	Zusch. an verb. Untern., Sondervermögen und Bet.	-262.000,00	-278.740	-312.000	-289.000	-294.000	-300.000
4318000	Zuschüsse an übrige Bereiche	-1.415.515,34	-1.420.650	-1.469.400	-1.472.950	-1.475.000	-1.478.050
4318010	Innere Verrechnung Zuschüsse mit Mieten/Pachten	-49.799,00	-58.358	-46.858	-46.858	-46.858	-46.858
4341000	Gewerbesteuerumlage	-421.175,80	-379.170	-399.000	-399.000	-408.000	-408.000
4371000	Finanzausgleichumlage (Land)	-2.767.724,10	-3.025.230	-3.165.000	-2.844.000	-2.895.000	-3.149.000
4372000	Allgemeine Umlagen an Gde. und GVV (Kreisumlage)	-3.624.519,65	-3.641.830	-3.672.000	-3.325.000	-3.404.000	-3.650.000
4373000	Allgemeine Umlagen an Zweckverbände	-30.084,00	0	0	0	0	0
4373200	Zinsumlage an den GVV	-96.138,00	-92.935	-91.200	-92.000	-94.000	-96.000
18	Sonstige ordentliche Aufwendungen	-1.228.691,33	-1.507.050	-1.472.108	-1.354.230	-1.340.430	-1.339.560
19	Ordentliche Aufwendungen (Summe aus Nummern 12 bis 18)	-21.723.061,72	-23.306.687	-23.501.026	-22.474.011	-22.840.511	-23.409.221
20	Veranschlagtes ordentliches Ergebnis (Saldo aus Nummern 11 und 19)	1.565.729,66	-1.493.156	-1.246.948	507.497	878.457	197.407
21	Außerordentliche Erträge	107.692,74	0	0	0	0	0
22	Außerordentliche Aufwendungen	-589.601,99	0	0	0	0	0
23	Veranschlagtes Sonderergebnis (Saldo aus Nummern 21 und 22)	-481.909,25	0	0	0	0	0
24	Veranschlagtes Gesamtergebnis (Summe aus Nummern 20 und 23)	1.083.820,41	-1.493.156	-1.246.948	507.497	878.457	197.407
	nachrichtlich: Behandlung von Überschüssen und Fehlbeträgen:						
25	Abdeckung von Fehlbeträgen aus Vorjahren	0,00	0	0	0	0	0
26	Zuführung zur Rücklage aus Überschüssen des ordentlichen Ergebnisses	0,00	0	0	507.497	878.457	197.407

Haushaltsplan 2022 der Gemeinde Gomaringen

Gesamtergebnishaushalt einschließlich Finanzplanung

Gemeinde Gomaringen

Nr.	Bezeichnung	Ergebnis 2020	Ansatz 2021	Ansatz 2022	Plan 2023	Plan 2024	Plan 2025
27	Minderung des Basiskapitals nach Artikel 13 Abs. 6 des Gesetzes zur Reform des Gemeindehaushaltsrechts	0,00	0	0	0	0	0
28	Entnahme aus der Rücklage aus Überschüssen des ordentlichen Ergebnisses	0,00	0	-1.153.637	0	0	0
29	Verwendung des Überschusses des Sonderergebnisses zum Ausgleich des ordentlichen Ergebnisses	0,00	-1.493.156	-93.311	0	0	0
30	Zuführung zur Rücklage aus Überschüssen des Sonderergebnisses	0,00	0	0	0	0	0
31	Verrechnung eines Fehlbetrags beim Sonderergebnis mit der Rücklage aus Überschüssen des Sonderergebnisses	0,00	0	0	0	0	0
32	Verrechnung eines Fehlbetrags beim ordentlichen Ergebnis mit der Rücklage aus Überschüssen des Sonderergebnisses	0,00	0	0	0	0	0
33	Fehlbetragsvortrag auf das ordentliche Ergebnis folgender Haushaltsjahre	0,00	0	0	0	0	0
34	Verrechnung eines Fehlbetrags beim ordentlichen Ergebnis mit dem Basiskapital	0,00	0	0	0	0	0
35	Verrechnung eines Fehlbetrags beim Sonderergebnis mit dem Basiskapital	0,00	0	0	0	0	0

Haushaltsplan 2022 der Gemeinde Gomaringen

Gesamtfinanzhaushalt einschließlich Finanzplanung

Gemeinde Gomaringen

Nr.	Bezeichnung	Ergebnis 2020	Ansatz 2021	Ansatz 2022	VE	Plan 2023	Plan 2024	Plan 2025
1	Steuern und ähnliche Abgaben	13.018.340,20	12.201.420	12.126.800	0	12.899.400	13.421.400	13.823.400
2	Zuweisungen und Zuwendungen und allgemeine Umlagen	7.193.282,76	6.268.270	6.887.980	0	6.932.080	7.116.630	6.596.630
3	Sonstige Transfereinzahlungen	0,00	0	0	0	0	0	0
4	Entgelte für öffentliche Leistungen oder Einrichtungen	831.143,40	943.890	958.530	0	956.780	979.980	977.680
5	Sonstige privatrechtliche Leistungsentgelte	395.108,24	412.068	412.608	0	403.988	406.938	408.338
6	Kostenerstattungen und Kostenumlagen	825.738,34	693.610	620.810	0	543.910	548.910	554.910
7	Zinsen und ähnliche Einzahlungen	5.804,89	1.540	1.500	0	300	300	300
8	Sonstige haushaltswirksame Einzahlungen	457.343,23	381.867	387.300	0	387.850	388.400	388.900
9	Einzahlungen aus laufender Verwaltungstätigkeit (Summe aus Nummern 1 bis 8, ohne außerordentliche zahlungswirksame Erträge aus Vermögensveräußerung)	22.726.761,06	20.902.665	21.395.528	0	22.124.308	22.862.558	22.750.158
10	Personalauszahlungen	-5.730.562,19	-6.143.690	-6.413.237	0	-6.392.000	-6.551.000	-6.714.000
11	Versorgungsauszahlungen	0,00	0	0	0	0	0	0
12	Auszahlungen für Sach- und Dienstleistungen	-2.535.086,16	-3.472.057	-3.398.293	0	-3.120.643	-3.235.943	-3.148.783
13	Zinsen und ähnliche Auszahlungen	-158.596,75	-163.810	-159.750	0	-163.750	-162.750	-176.750
14	Transferauszahlungen (ohne Investitionszuschüsse)	-9.130.602,36	-9.350.243	-9.516.528	0	-8.950.678	-9.098.728	-9.609.778
15	Sonstige haushaltswirksame Auszahlung	-1.316.277,89	-1.507.050	-1.472.108	0	-1.354.230	-1.340.430	-1.339.560
16	Auszahlungen aus laufender Verwaltungstätigkeit (Summe aus Nummern 10 bis 15)	-18.871.125,35	-20.636.850	-20.959.916	0	-19.981.301	-20.388.851	-20.988.871
17	Zahlungsmittelüberschuss/-bedarf des Ergebnishaushalts (Saldo aus Nummern 9 und 16)	3.855.635,71	265.815	435.612	0	2.143.007	2.473.707	1.761.287
18	Einzahlungen aus Investitionszuwendungen	2.306.507,76	893.800	1.095.000	0	2.964.950	1.347.000	701.250
19	Einzahlungen aus Investitionsbeiträgen und ähnlichen Entgelte für Investitionstätigkeit	75.690,02	0	0	0	0	0	0
20	Einzahlungen aus der Veräußerung von Sachvermögen	746.405,79	0	360.000	0	390.000	3.000.000	300.000
21	Einzahlungen aus der Veräußerung von Finanzvermögen	50,00	0	50	0	50	50	50
22	Einzahlungen für sonstige Investitionstätigkeiten	5.589,69	3.520	3.500	0	3.500	3.500	3.500
23	Einzahlungen aus Investitionstätigkeit (Summe aus Nummern 18 bis 22)	3.134.243,26	897.320	1.458.550	0	3.358.500	4.350.550	1.004.800
24	Auszahlungen für den Erwerb von Grundstücken und Gebäuden	-624.088,97	-50.000	-2.775.000	-1.775.000	-1.425.000	-360.000	-5.000
25	Auszahlungen für Baumaßnahmen	-6.500.635,00	-1.470.000	-2.575.500	-5.100.000	-6.412.500	-3.068.500	-6.256.000
26	Auszahlungen für den Erwerb von beweglichem Sachvermögen	-274.164,93	-206.500	-257.900	0	-256.500	-81.500	-17.000
27	Auszahlungen für den Erwerb von Finanzvermögen	0,00	-32.700	-13.000	0	-20.000	-20.000	-20.000
28	Auszahlungen für Investitionsförderungsmaßnahmen	-163.381,00	-45.000	-139.800	0	-512.550	-158.710	-185.053
29	Auszahlungen für den Erwerb von immateriellen Vermögensgegenständen	0,00	0	0	0	0	0	0
30	Auszahlungen aus Investitionstätigkeit (Summe aus Nummern 24 bis 29)	-7.562.269,90	-1.804.200	-5.761.200	-6.875.000	-8.626.550	-3.688.710	-6.483.053
31	Veranschlagter Finanzierungsmittelüberschuss/-bedarf aus Investitionstätigkeit (Saldo aus Nummern 23 u. 30)	-4.428.026,64	-906.880	-4.302.650	-6.875.000	-5.268.050	661.840	-5.478.253
32	Veranschlagter Finanzierungsmittelüberschuss /-bedarf (Saldo aus Nummern 17 und 31)	-572.390,93	-641.065	-3.867.038	-6.875.000	-3.125.043	3.135.547	-3.716.966
33	Einzahlungen aus der Aufnahme von Krediten und wirtschaftlich vergleichbaren Vorgängen für Investitionen	0,00	50	0	0	1.500.000	0	1.500.000
34	Auszahlungen für Tilgung von Krediten und wirtschaftlich vergleichbaren Vorgängen für Investitionen	-177.504,84	-181.840	-187.900	0	-237.900	-237.900	-287.900
35	Veranschlagt Finanz.mittelübersch./-bedarf aus Finanzierungstätigkeit (Saldo aus Nummern 33 und 34)	-177.504,84	-181.790	-187.900	0	1.262.100	-237.900	1.212.100
36	Veranschlagte Änderung des Finanzierungsmittelbestands zum Ende des Haushaltsjahres (Saldo aus Nummern 32 und 35)	-749.895,77	-822.855	-4.054.938	-6.875.000	-1.862.943	2.897.647	-2.504.866
	nachrichtlich:	0,00	0	0	0	0	0	0
37	den voraussichtlichen Bestand an liquiden Eigenmitteln zum Jahresbeginn	362.870,00	5.472.719	7.724.693	0	3.669.755	1.806.812	4.704.459
38	den voraussichtlichen Bestand an inneren Darlehen zum Jahresbeginn	0,00	0	0	0	0	0	0

Haushaltsplan 2022 der Gemeinde Gomaringen

Voraussichtliche Entwicklung der Liquidität

Gemeinde Gomaringen

Nr.		Einzahlungs- und Auszahlungsarten	Finanz-HH 2021	Finanz-HH 2022	Finanzplan 2023	Finanzplan 2024	Finanzplan 2025
1		Zahlungsmittelbestand zum Jahresbeginn	5.472.719	---	---	---	---
2A	+	Sonstige Einlagen aus Kassenmitteln zum Jahresbeginn	4.500.000	---	---	---	---
2B	+	Investmentzertifikate, Kapitalmarktpapiere, Geldmarktpapiere und sonstige Wertpapiere	0	---	---	---	---
2C	+	Forderungen aus Liquiditätsbeziehungen zu verbundenen Unternehmen, Beteiligungen und Sondervermögen	-50	---	---	---	---
3A	-	Bestand an Kassenkrediten zum Jahresbeginn	0	---	---	---	---
3B	-	Verbindlichkeiten aus Liquiditätsbeziehungen zu verbundenen Unternehmen, Beteiligungen und Sondervermögen	0	---	---	---	---
4	=	liquide Eigenmittel zum Jahresbeginn	9.972.669	---	---	---	---
5	-	Auszahlungen aufgrund von übertragenen Ermächtigungen der Vorvorjahre	-4.717.680	---	---	---	---
6	+	Einzahlungen aus nicht in Anspruch genommenen Kreditermächtigungen für Investitionen und Investitionsfördermaßnahmen aus Vorvorjahr	0	---	---	---	---
7	+	Einzahlungen aus übertrag. Ermächtigungen für Inv.-Zuwendungen, -Beiträge und ähnl. Entg. für Inv.-Tätigkeit aus Vorvorjahren (§21 Abs.1, §3 Nr.18, 19 GemHVO)	993.915	---	---	---	---
8	+/-	veranschlagte Änderung des Finanzierungsmittelbestands (§3 Nr. 36 GemHVO)	1.475.789	-4.054.938	-1.862.943	2.897.647	-2.504.866
9	=	voraussichtliche liquide Eigenmittel zum Jahresende (ggf. um aktuelle Prognosewerte korrigiert)	7.724.693	3.669.755	1.806.812	4.704.459	2.199.593
10	-	davon: für zweckgebundene Rücklagen gebunden	0	0	0	0	0
11	-	für sonstige bestimmte Zwecke gebunden	0	0	0	0	0
12	=	vorauss. liquide Eigenmittel zum Jahresende ohne gebundene Mittel	7.724.693	3.669.755	1.806.812	4.704.459	2.199.593
13		nachrichtlich: voraussichtliche Mindestliquidität (§22 Abs. 2 GemHVO)	377.246,3	393.868,58	409.604,22	410.520,44	408.867,12

Haushaltsplan 2022 der Gemeinde Gomaringen

Teilergebnishaushalt einschließlich Finanzplanung Teilhaushalt 1 Innere Verwaltung

Gemeinde Gomaringen

Nr.	Bezeichnung	Ergebnis 2020	Ansatz 2021	Ansatz 2022	Plan 2023	Plan 2024	Plan 2025
1	Steuern und ähnliche Abgaben	0,00	0	0	0	0	0
2	Zuweisungen und Zuwendungen, Umlagen	2.755,00	85.675	58.300	30.300	1.800	1.800
3	Aufgelöste Investitionszuwendungen und -beiträge	86.912,78	122.296	115.310	115.310	115.310	115.310
4	Sonstige Transfererträge	0,00	0	0	0	0	0
5	Entgelte für öffentliche Leistungen oder Einrichtungen	1.437,80	1.340	1.400	1.400	1.400	1.400
6	Sonstige privatrechtliche Leistungsentgelte	182.344,20	186.260	193.300	185.300	187.300	189.300
7	Kostenerstattungen und Kostenumlagen	374.464,37	386.600	392.100	395.100	400.100	406.100
8	Zinsen und ähnliche Erträge	198,41	300	300	300	300	300
9	Aktivierete Eigenleistungen und Bestandveränderungen	36.270,80	10.000	0	0	0	0
10	Sonstige ordentliche Erträge	77.409,37	88.240	59.240	59.240	59.240	59.240
11	Anteilige ordentliche Erträge (Summe aus Nummern 1 bis 10)	761.792,73	880.711	819.950	786.950	765.450	773.450
12	Personalaufwendungen	-2.820.825,29	-3.041.992	-3.206.402	-3.106.000	-3.183.000	-3.263.000
13	Versorgungsaufwendungen	0,00	0	0	0	0	0
14	Aufwendungen für Sach- und Dienstleistungen	-520.287,14	-752.650	-830.500	-665.350	-746.750	-668.100
15	Abschreibungen	-346.558,15	-445.579	-430.710	-410.700	-399.580	-393.690
16	Zinsen und ähnliche Aufwendungen	-10.355,38	-11.450	-11.450	-11.450	-11.450	-11.450
17	Transferaufwendungen	-5.920,05	-6.070	-6.070	-6.070	-6.070	-6.070
18	Sonstige ordentliche Aufwendungen	-241.899,99	-203.200	-224.548	-164.360	-157.360	-161.410
19	Anteilige ordentliche Aufwendungen (Summe aus Nummern 12 bis 18)	-3.945.846,00	-4.460.941	-4.709.680	-4.363.930	-4.504.210	-4.503.720
20	Anteiliges veranschlagtes ordentliches Ergebnis (Summe aus Nummern 11 und 19)	-3.184.053,27	-3.580.230	-3.889.730	-3.576.980	-3.738.760	-3.730.270
21	Erträge aus internen Leistungen	3.099.006,99	3.900.671	3.872.548	1.055.454	1.056.894	1.064.794
22	Aufwendungen für interne Leistungen	-760.804,69	-805.868	-806.218	-160.679	-161.869	-162.869
23	kalkulatorische Kosten	25.289,32	-45.360	-15.000	0	0	0
24	Veranschlagtes kalkulatorisches Ergebnis (Saldo aus Nummern 21 bis 23)	2.363.491,62	3.049.443	3.051.330	894.775	895.025	901.925
25	Veranschlagter Nettoressourcenbedarf/-überschuss (Summe aus Nummer 20 und 24)	-820.561,65	-530.787	-838.400	-2.682.205	-2.843.735	-2.828.345

Haushaltsplan 2022 der Gemeinde Gomaringen

Teilfinanzhaushalt einschließlich Finanzplanung Teilhaushalt 1 Innere Verwaltung

Gemeinde Gomaringen

Nr.	Bezeichnung	Ergebnis 2020	Ansatz 2021	Ansatz 2022	VE	Plan 2023	Plan 2024	Plan 2025
1	Summe der Einzahlungen aus laufender Verwaltungstätigkeit (ohne außerordentliche zahlungswirksame Erträge aus Vermögensveräußerung)	733.499,57	715.175	702.400	0	669.400	647.900	655.900
2	Summe der Auszahlungen aus laufender Verwaltungstätigkeit	-3.554.285,35	-4.015.362	-4.278.970	0	-3.953.230	-4.104.630	-4.110.030
3	Anteilliger Zahlungsmittelüberschuss/-bedarf des Ergebnishaushalts (Saldo aus Nummern 1 und 2)	-2.820.785,78	-3.300.187	-3.576.570	0	-3.283.830	-3.456.730	-3.454.130
4	Einzahlungen aus Investitionszuwendungen	1.978,97	0	6.000	0	0	0	0
5	Einzahlungen aus Investitionsbeiträgen und ähnlichen Entgelten für Investitionstätigkeit	0,00	0	0	0	0	0	0
6	Einzahlungen aus der Veräußerung von Sachvermögen	740.126,48	0	360.000	0	390.000	3.000.000	300.000
7	Einzahlungen aus der Veräußerung von Finanzvermögen	0,00	0	0	0	0	0	0
8	Einzahlungen für sonstige Investitionstätigkeit	0,00	0	0	0	0	0	0
9	Einzahlungen aus Investitionstätigkeit (Summe aus Nummern 4 bis 8)	742.105,45	0	366.000	0	390.000	3.000.000	300.000
10	Auszahlungen für den Erwerb von Grundstücken und Gebäuden	-612.376,31	-50.000	-2.715.000	-1.775.000	-1.420.000	-355.000	0
11	Auszahlungen für Baumaßnahmen	-607.689,43	0	-10.000	0	0	-20.000	-500.000
12	Auszahlungen für den Erwerb von beweglichem Sachvermögen	-222.809,11	-64.000	-109.000	0	-10.000	-75.000	-10.000
13	Auszahlungen für den Erwerb von Finanzvermögen	0,00	0	0	0	0	0	0
14	Auszahlungen für Investitionsförderungsmaßnahmen	0,00	-35.000	-35.000	0	-35.000	-35.000	0
15	Auszahlungen für den Erwerb von immateriellen Vermögensgegenständen	0,00	0	0	0	0	0	0
16	Auszahlungen aus Investitionstätigkeit (Summe aus Nummern 10 bis 15)	-1.442.874,85	-149.000	-2.869.000	-1.775.000	-1.465.000	-485.000	-510.000
17	Anteilliger veranschlagter Finanzierungsmittelüberschuss/-bedarf aus Investitionstätigkeit (Saldo aus Numern 9 und 16)	-700.769,40	-149.000	-2.503.000	-1.775.000	-1.075.000	2.515.000	-210.000
18	Anteilliger veranschlagter Finanzierungsmittel-(Saldo aus Nummern 3 und 17)	-3.521.555,18	-3.449.187	-6.079.570	-1.775.000	-4.358.830	-941.730	-3.664.130

Haushaltsplan 2022 der Gemeinde Gomaringen

Teilergebnishaushalt einschließlich Finanzplanung Produktbereich 11 Innere Verwaltung

Gemeinde Gomaringen

Nr.	Bezeichnung	Ergebnis 2020	Ansatz 2021	Ansatz 2022	Plan 2023	Plan 2024	Plan 2025
1	Steuern und ähnliche Abgaben	0,00	0	0	0	0	0
2	Zuweisungen und Zuwendungen, Umlagen	2.755,00	85.675	58.300	30.300	1.800	1.800
3	Aufgelöste Investitionszuwendungen und -beiträge	86.912,78	122.296	115.310	115.310	115.310	115.310
4	Sonstige Transfererträge	0,00	0	0	0	0	0
5	Entgelte für öffentliche Leistungen oder Einrichtungen	1.437,80	1.340	1.400	1.400	1.400	1.400
6	Sonstige privatrechtliche Leistungsentgelte	182.344,20	186.260	193.300	185.300	187.300	189.300
7	Kostenerstattungen und Kostenumlagen	374.464,37	386.600	392.100	395.100	400.100	406.100
8	Zinsen und ähnliche Erträge	198,41	300	300	300	300	300
9	Aktivierete Eigenleistungen und Bestandveränderungen	36.270,80	10.000	0	0	0	0
10	Sonstige ordentliche Erträge	77.409,37	88.240	59.240	59.240	59.240	59.240
11	Anteilige ordentliche Erträge (Summe aus Nummern 1 bis 10)	761.792,73	880.711	819.950	786.950	765.450	773.450
12	Personalaufwendungen	-2.820.825,29	-3.041.992	-3.206.402	-3.106.000	-3.183.000	-3.263.000
13	Versorgungsaufwendungen	0,00	0	0	0	0	0
14	Aufwendungen für Sach- und Dienstleistungen	-520.287,14	-752.650	-830.500	-665.350	-746.750	-668.100
15	Abschreibungen	-346.558,15	-445.579	-430.710	-410.700	-399.580	-393.690
16	Zinsen und ähnliche Aufwendungen	-10.355,38	-11.450	-11.450	-11.450	-11.450	-11.450
17	Transferaufwendungen	-5.920,05	-6.070	-6.070	-6.070	-6.070	-6.070
18	Sonstige ordentliche Aufwendungen	-241.899,99	-203.200	-224.548	-164.360	-157.360	-161.410
19	Anteilige ordentliche Aufwendungen (Summe aus Nummern 12 bis 18)	-3.945.846,00	-4.460.941	-4.709.680	-4.363.930	-4.504.210	-4.503.720
20	Anteiliges veranschlagtes ordentliches Ergebnis (Summe aus Nummern 11 und 19)	-3.184.053,27	-3.580.230	-3.889.730	-3.576.980	-3.738.760	-3.730.270
21	Erträge aus internen Leistungen	3.099.006,99	3.900.671	3.872.548	1.055.454	1.056.894	1.064.794
22	Aufwendungen für interne Leistungen	-760.804,69	-805.868	-806.218	-160.679	-161.869	-162.869
23	kalkulatorische Kosten	25.289,32	-45.360	-15.000	0	0	0
24	Veranschlagtes kalkulatorisches Ergebnis (Saldo aus Nummern 21 bis 23)	2.363.491,62	3.049.443	3.051.330	894.775	895.025	901.925
25	Veranschlagter Nettoressourcenbedarf/-überschuss (Summe aus Nummer 20 und 24)	-820.561,65	-530.787	-838.400	-2.682.205	-2.843.735	-2.828.345

Haushaltsplan 2022 der Gemeinde Gomaringen

Teilfinanzhaushalt einschließlich Finanzplanung Produktbereich 11 Innere Verwaltung

Gemeinde Gomaringen

Nr.	Bezeichnung	Ergebnis 2020	Ansatz 2021	Ansatz 2022	VE	Plan 2023	Plan 2024	Plan 2025
1	Summe der Einzahlungen aus laufender Verwaltungstätigkeit (ohne außerordentliche zahlungswirksame Erträge aus Vermögensveräußerung)	733.499,57	715.175	702.400	0	669.400	647.900	655.900
2	Summe der Auszahlungen aus laufender Verwaltungstätigkeit	-3.554.285,35	-4.015.362	-4.278.970	0	-3.953.230	-4.104.630	-4.110.030
3	Intelligenter Zahlungsmittelüberschuss/-bedarf des Ergebnishaushalts (Saldo aus Nummern 1 und 2)	-2.820.785,78	-3.300.187	-3.576.570	0	-3.283.830	-3.456.730	-3.454.130
4	Einzahlungen aus Investitionszuwendungen	1.978,97	0	6.000	0	0	0	0
5	Einzahlungen aus Investitionsbeiträgen und ähnlichen Entgelten für Investitionstätigkeit	0,00	0	0	0	0	0	0
6	Einzahlungen aus der Veräußerung von Sachvermögen	740.126,48	0	360.000	0	390.000	3.000.000	300.000
7	Einzahlungen aus der Veräußerung von Finanzvermögen	0,00	0	0	0	0	0	0
8	Einzahlungen für sonstige Investitionstätigkeit	0,00	0	0	0	0	0	0
9	Einzahlungen aus Investitionstätigkeit (Summe aus Nummern 4 bis 8)	742.105,45	0	366.000	0	390.000	3.000.000	300.000
10	Auszahlungen für den Erwerb von Grundstücken und Gebäuden	-612.376,31	-50.000	-2.715.000	-1.775.000	-1.420.000	-355.000	0
11	Auszahlungen für Baumaßnahmen	-607.689,43	0	-10.000	0	0	-20.000	-500.000
12	Auszahlungen für den Erwerb von beweglichem Sachvermögen	-222.809,11	-64.000	-109.000	0	-10.000	-75.000	-10.000
13	Auszahlungen für den Erwerb von Finanzvermögen	0,00	0	0	0	0	0	0
14	Auszahlungen für Investitionsförderungsmaßnahmen	0,00	-35.000	-35.000	0	-35.000	-35.000	0
15	Auszahlungen für den Erwerb von immateriellen Vermögensgegenständen	0,00	0	0	0	0	0	0
16	Auszahlungen aus Investitionstätigkeit (Summe aus Nummern 10 bis 15)	-1.442.874,85	-149.000	-2.869.000	-1.775.000	-1.465.000	-485.000	-510.000
17	Intelligenter veranschlagter Finanzierungsmittelüberschuss/-bedarf aus Investitionstätigkeit (Saldo aus Nummern 9 und 16)	-700.769,40	-149.000	-2.503.000	-1.775.000	-1.075.000	2.515.000	-210.000
18	Intelligenter veranschlagter Finanzierungsmittel-(Saldo aus Nummern 3 und 17)	-3.521.555,18	-3.449.187	-6.079.570	-1.775.000	-4.358.830	-941.730	-3.664.130

Haushaltsplan 2022 der Gemeinde Gomaringen

Produktbeschreibung
Produktgruppe 1110 Steuerung - [THH 1]

Gemeinde Gomaringen

Produktbereich	11	Innere Verwaltung
Produktgruppe	1110	Steuerung - [THH 1]

Kurzbeschreibung In der Produktgruppe 11.10 werden die Führung und Steuerung der Gemeindeverwaltung Gomaringen abgebildet. Hierzu gehören insbesondere die politischen Gremien der Gemeinde; der Gemeinderat und seine Ausschüsse (Verwaltungs- und Finanzausschuss, Kindergartenausschuss, Gutachterausschuss, Bau- und Umweltausschuss, Vermittlungsausschuss, Umlegungsausschuss) sowie der Ortschaftsrat Ortsteil Stockach.

Weitere Bestandteile dieser Produktgruppe sind die Wahrnehmung der Interessen der Gemeinde Gomaringen in den kommunalen Verbänden und die Fassung von Beschlüssen und Zielvereinbarungen durch die politischen Entscheidungsträger.

Haushaltsplan 2022 der Gemeinde Gomaringen

Teilergebnishaushalt einschließlich Finanzplanung Produktgruppe 1110 Steuerung - [THH 1]

Gemeinde Gomaringen

Nr.	Bezeichnung	Ergebnis 2020	Ansatz 2021	Ansatz 2022	Plan 2023	Plan 2024	Plan 2025
1	Steuern und ähnliche Abgaben	0,00	0	0	0	0	0
2	Zuweisungen und Zuwendungen, Umlagen	700,00	0	0	0	0	0
3	Aufgelöste Investitionszuwendungen und -beiträge	0,00	0	0	0	0	0
4	Sonstige Transfererträge	0,00	0	0	0	0	0
5	Entgelte für öffentliche Leistungen oder Einrichtungen	0,00	0	0	0	0	0
6	Sonstige privatrechtliche Leistungsentgelte	188,00	150	150	150	150	150
7	Kostenerstattungen und Kostenumlagen	854,50	1.500	1.500	1.500	1.500	1.500
8	Zinsen und ähnliche Erträge	0,00	0	0	0	0	0
9	Aktivierete Eigenleistungen und Bestandveränderungen	0,00	0	0	0	0	0
10	Sonstige ordentliche Erträge	175,59	0	0	0	0	0
11	Anteilige ordentliche Erträge (Summe aus Nummern 1 bis 10)	1.918,09	1.650	1.650	1.650	1.650	1.650
12	Personalaufwendungen	-228.857,39	-229.900	-233.378	-239.000	-245.000	-251.000
13	Versorgungsaufwendungen	0,00	0	0	0	0	0
14	Aufwendungen für Sach- und Dienstleistungen	-6.374,42	-12.740	-12.200	-11.800	-12.800	-11.800
15	Abschreibungen	-551,00	-550	-550	-420	-250	-250
16	Zinsen und ähnliche Aufwendungen	0,00	0	0	0	0	0
17	Transferaufwendungen	0,00	0	0	0	0	0
18	Sonstige ordentliche Aufwendungen	-32.553,30	-39.200	-41.169	-7.350	-7.350	-7.350
19	Anteilige ordentliche Aufwendungen (Summe aus Nummern 12 bis 18)	-268.336,11	-282.390	-287.297	-258.570	-265.400	-270.400
20	Anteiliges veranschlagtes ordentliches Ergebnis (Summe aus Nummern 11 und 19)	-266.418,02	-280.740	-285.647	-256.920	-263.750	-268.750
21	Erträge aus internen Leistungen	5.736,00	372.763	372.763	0	0	0
22	Aufwendungen für interne Leistungen	-71.877,00	-92.023	-92.023	0	0	0
23	kalkulatorische Kosten	0,00	0	0	0	0	0
24	Veranschlagtes kalkulatorisches Ergebnis (Saldo aus Nummern 21 bis 23)	-66.141,00	280.740	280.740	0	0	0
25	Veranschlagter Nettoressourcenbedarf/-überschuss (Summe aus Nummer 20 und 24)	-332.559,02	0	-4.907	-256.920	-263.750	-268.750

Haushaltsplan 2022 der Gemeinde Gomaringen

Teilfinanzhaushalt einschließlich Finanzplanung Produktgruppe 1110 Steuerung - [THH 1]

Gemeinde Gomaringen

Nr.	Bezeichnung	Ergebnis 2020	Ansatz 2021	Ansatz 2022	VE	Plan 2023	Plan 2024	Plan 2025
1	Summe der Einzahlungen aus laufender Verwaltungstätigkeit (ohne außerordentliche zahlungswirksame Erträge aus Vermögensveräußerung)	2.006,91	1.650	1.650	0	1.650	1.650	1.650
2	Summe der Auszahlungen aus laufender Verwaltungstätigkeit	-269.652,88	-281.840	-286.747	0	-258.150	-265.150	-270.150
3	Intelligenter Zahlungsmittelüberschuss/-bedarf des Ergebnishaushalts (Saldo aus Nummern 1 und 2)	-267.645,97	-280.190	-285.097	0	-256.500	-263.500	-268.500
4	Einzahlungen aus Investitionszuwendungen	0,00	0	0	0	0	0	0
5	Einzahlungen aus Investitionsbeiträgen und ähnlichen Entgelten für Investitionstätigkeit	0,00	0	0	0	0	0	0
6	Einzahlungen aus der Veräußerung von Sachvermögen	0,00	0	0	0	0	0	0
7	Einzahlungen aus der Veräußerung von Finanzvermögen	0,00	0	0	0	0	0	0
8	Einzahlungen für sonstige Investitionstätigkeit	0,00	0	0	0	0	0	0
9	Einzahlungen aus Investitionstätigkeit (Summe aus Nummern 4 bis 8)	0,00	0	0	0	0	0	0
10	Auszahlungen für den Erwerb von Grundstücken und Gebäuden	0,00	0	0	0	0	0	0
11	Auszahlungen für Baumaßnahmen	0,00	0	0	0	0	0	0
12	Auszahlungen für den Erwerb von beweglichem Sachvermögen	0,00	0	0	0	0	0	0
13	Auszahlungen für den Erwerb von Finanzvermögen	0,00	0	0	0	0	0	0
14	Auszahlungen für Investitionsförderungsmaßnahmen	0,00	0	0	0	0	0	0
15	Auszahlungen für den Erwerb von immateriellen Vermögensgegenständen	0,00	0	0	0	0	0	0
16	Auszahlungen aus Investitionstätigkeit (Summe aus Nummern 10 bis 15)	0,00	0	0	0	0	0	0
17	Intelligenter veranschlagter Finanzierungsmittelüberschuss/-bedarf aus Investitionstätigkeit (Saldo aus Nummern 9 und 16)	0,00	0	0	0	0	0	0
18	Intelligenter veranschlagter Finanzierungsmittel-Saldo aus Nummern 3 und 17)	-267.645,97	-280.190	-285.097	0	-256.500	-263.500	-268.500

Haushaltsplan 2022 der Gemeinde Gomaringen

Produktbeschreibung Produktgruppe 1111 Organisation und Dokumentation kommunaler Willensbildung - [THH 1]	
Gemeinde Gomaringen	
Produktbereich	11 Innere Verwaltung
Produktgruppe	1111 Organisation und Dokumentation kommunaler Willensbildung - [THH 1]
Kurzbeschreibung	<p>In der Produktgruppe 11.11 sind alle administrativen und organisatorischen Aufgaben für den Gemeinderat, dessen Ausschüsse, der Ortschaftsrat und der sonstigen Gremien abgebildet.</p> <p>Hierzu gehören u.a. die Vorbereitung der Sitzungen inkl. der Beratungsunterlagen, die Optimierung des Ratsinformationssystems sowie die Betreuung der Ratsmitglieder außerhalb der Sitzungen. Des Weiteren sind die Organisation und Abwicklung von Wahlen sowie die kommunale Vertretung in externe Gremien, wie z.B. Entsendung in Verbandsversammlungen, in dieser Produktgruppe eingegliedert. Auch die Prüfung von rechtlichen Verfahren sowie die Bearbeitung grundsätzlicher Angelegenheiten der Kommunalverfassung und die Zusammenstellung, Pflege und Herausgabe des Ortsrechts, sind diesem Bereich zugeordnet.</p>
Allgemeine Ziele	<p>Ziel ist hierbei die Sicherstellung von geordneten Beratungs- und Entscheidungsabläufen in den Gremien der Gemeinde Gomaringen. Organisatorische und fachliche Unterstützung des Gemeinderats sowie aller weiteren Gremien zur kommunalen Willensbildung und der Verwaltungsleitung.</p> <ul style="list-style-type: none"> - Zustellung der Beratungsunterlagen an die Gremiumsmitglieder innerhalb der gesetzlichen Frist - Sicherstellung einer kommunalrechtlichen Beratung während der Sitzung - Vorbereitung und Durchführung der Sitzungen der kommunalen Gremien

Haushaltsplan 2022 der Gemeinde Gomaringen

**Teilergebnishaushalt einschließlich Finanzplanung
Produktgruppe 1111 Organisation und Dokumentation kommunaler Willensbildung - [THH 1]**

Gemeinde Gomaringen

Nr.	Bezeichnung	Ergebnis 2020	Ansatz 2021	Ansatz 2022	Plan 2023	Plan 2024	Plan 2025
1	Steuern und ähnliche Abgaben	0,00	0	0	0	0	0
2	Zuweisungen und Zuwendungen, Umlagen	0,00	0	0	0	0	0
3	Aufgelöste Investitionszuwendungen und -beiträge	0,00	0	0	0	0	0
4	Sonstige Transfererträge	0,00	0	0	0	0	0
5	Entgelte für öffentliche Leistungen oder Einrichtungen	0,00	0	0	0	0	0
6	Sonstige privatrechtliche Leistungsentgelte	0,00	1.000	1.000	1.000	1.000	1.000
7	Kostenerstattungen und Kostenumlagen	133,67	0	0	0	0	0
8	Zinsen und ähnliche Erträge	0,00	0	0	0	0	0
9	Aktiviere Eigenleistungen und Bestandveränderungen	0,00	0	0	0	0	0
10	Sonstige ordentliche Erträge	314,94	0	0	0	0	0
11	Anteilige ordentliche Erträge (Summe aus Nummern 1 bis 10)	448,61	1.000	1.000	1.000	1.000	1.000
12	Personalaufwendungen	-27.282,58	-22.750	-23.289	-24.000	-25.000	-26.000
13	Versorgungsaufwendungen	0,00	0	0	0	0	0
14	Aufwendungen für Sach- und Dienstleistungen	-2.220,94	-9.360	-11.700	-10.700	-10.700	-10.700
15	Abschreibungen	0,00	0	0	0	0	0
16	Zinsen und ähnliche Aufwendungen	0,00	0	0	0	0	0
17	Transferaufwendungen	0,00	0	0	0	0	0
18	Sonstige ordentliche Aufwendungen	-789,73	0	-100	-100	-100	-100
19	Anteilige ordentliche Aufwendungen (Summe aus Nummern 12 bis 18)	-30.293,25	-32.110	-35.089	-34.800	-35.800	-36.800
20	Anteiliges veranschlagtes ordentliches Ergebnis (Summe aus Nummern 11 und 19)	-29.844,64	-31.110	-34.089	-33.800	-34.800	-35.800
21	Erträge aus internen Leistungen	0,00	43.712	43.712	0	0	0
22	Aufwendungen für interne Leistungen	-11.962,66	-12.602	-12.612	-2.883	-2.893	-2.903
23	kalkulatorische Kosten	0,00	0	0	0	0	0
24	Veranschlagtes kalkulatorisches Ergebnis (Saldo aus Nummern 21 bis 23)	-11.962,66	31.110	31.100	-2.883	-2.893	-2.903
25	Veranschlagter Nettoressourcenbedarf/-überschuss (Summe aus Nummer 20 und 24)	-41.807,30	0	-2.989	-36.683	-37.693	-38.703

Haushaltsplan 2022 der Gemeinde Gomaringen

**Teilfinanzhaushalt einschließlich Finanzplanung
Produktgruppe 1111 Organisation und Dokumentation kommunaler Willensbildung - [THH 1]**

Gemeinde Gomaringen

Nr.	Bezeichnung	Ergebnis 2020	Ansatz 2021	Ansatz 2022	VE	Plan 2023	Plan 2024	Plan 2025
1	Summe der Einzahlungen aus laufender Verwaltungstätigkeit (ohne außerordentliche zahlungswirksame Erträge aus Vermögensveräußerung)	140,62	1.000	1.000	0	1.000	1.000	1.000
2	Summe der Auszahlungen aus laufender Verwaltungstätigkeit	-29.287,18	-32.110	-35.089	0	-34.800	-35.800	-36.800
3	Intelligenter Zahlungsmittelüberschuss/-bedarf des Ergebnishaushalts (Saldo aus Nummern 1 und 2)	-29.146,56	-31.110	-34.089	0	-33.800	-34.800	-35.800
4	Einzahlungen aus Investitionszuwendungen	0,00	0	0	0	0	0	0
5	Einzahlungen aus Investitionsbeiträgen und ähnlichen Entgelten für Investitionstätigkeit	0,00	0	0	0	0	0	0
6	Einzahlungen aus der Veräußerung von Sachvermögen	0,00	0	0	0	0	0	0
7	Einzahlungen aus der Veräußerung von Finanzvermögen	0,00	0	0	0	0	0	0
8	Einzahlungen für sonstige Investitionstätigkeit	0,00	0	0	0	0	0	0
9	Einzahlungen aus Investitionstätigkeit (Summe aus Nummern 4 bis 8)	0,00	0	0	0	0	0	0
10	Auszahlungen für den Erwerb von Grundstücken und Gebäuden	0,00	0	0	0	0	0	0
11	Auszahlungen für Baumaßnahmen	0,00	0	0	0	0	0	0
12	Auszahlungen für den Erwerb von beweglichem Sachvermögen	0,00	0	0	0	0	0	0
13	Auszahlungen für den Erwerb von Finanzvermögen	0,00	0	0	0	0	0	0
14	Auszahlungen für Investitionsförderungsmaßnahmen	0,00	0	0	0	0	0	0
15	Auszahlungen für den Erwerb von immateriellen Vermögensgegenständen	0,00	0	0	0	0	0	0
16	Auszahlungen aus Investitionstätigkeit (Summe aus Nummern 10 bis 15)	0,00	0	0	0	0	0	0
17	Intelligenter veranschlagter Finanzierungsmittelüberschuss/-bedarf aus Investitionstätigkeit (Saldo aus Numern 9 und 16)	0,00	0	0	0	0	0	0
18	Intelligenter veranschlagter Finanzierungsmittel-(Saldo aus Nummern 3 und 17)	-29.146,56	-31.110	-34.089	0	-33.800	-34.800	-35.800

Haushaltsplan 2022 der Gemeinde Gomaringen

Produktbeschreibung **Produktgruppe 1112 Steuerungsunterstützung und Controlling - [THH 1]**

Gemeinde Gomaringen

Produktbereich	11	Innere Verwaltung
Produktgruppe	1112	Steuerungsunterstützung und Controlling - [THH 1]

Kurzbeschreibung	<p>Im Rahmen der Produktgruppe 11.12 wird die Unterstützung der politischen Gremien und der Verwaltungsspitze sowie die Entwicklung und Planung der strategischen Grundsätze für die Verwaltung dargestellt. Zu den Aufgaben dieser Produktgruppe gehören u.a. die Erarbeitung und Überwachung von Grundsätzen und Rahmenregelungen zur Optimierung der Verwaltung (Aufbau- und Ablauforganisation) sowie der Abschluss von Ziel- und Leistungsvereinbarungen im Rahmen der Budgetplanung für eine ergebnisbezogene und wirkungsorientierte Steuerung der Verwaltung.</p> <p>Auch ein zentrales Berichtswesen, zur zeitnahen Information des Gemeinderates und des Bürgermeisters, im Hinblick auf das Controlling, soll künftig zur Verfügung stehen.</p>
-------------------------	--

Haushaltsplan 2022 der Gemeinde Gomaringen

**Teilergebnishaushalt einschließlich Finanzplanung
Produktgruppe 112 Steuerungsunterstützung und Controlling - [THH 1]**

Gemeinde Gomaringen

Nr.	Bezeichnung	Ergebnis 2020	Ansatz 2021	Ansatz 2022	Plan 2023	Plan 2024	Plan 2025
1	Steuern und ähnliche Abgaben	0,00	0	0	0	0	0
2	Zuweisungen und Zuwendungen, Umlagen	0,00	0	0	0	0	0
3	Aufgelöste Investitionszuwendungen und -beiträge	0,00	0	0	0	0	0
4	Sonstige Transfererträge	0,00	0	0	0	0	0
5	Entgelte für öffentliche Leistungen oder Einrichtungen	0,00	0	0	0	0	0
6	Sonstige privatrechtliche Leistungsentgelte	0,00	0	0	0	0	0
7	Kostenerstattungen und Kostenumlagen	0,00	0	0	0	0	0
8	Zinsen und ähnliche Erträge	0,00	0	0	0	0	0
9	Aktiviere Eigenleistungen und Bestandveränderungen	0,00	0	0	0	0	0
10	Sonstige ordentliche Erträge	8,81	9.100	0	0	0	0
11	Anteilige ordentliche Erträge (Summe aus Nummern 1 bis 10)	8,81	9.100	0	0	0	0
12	Personalaufwendungen	-185.083,72	-248.375	-242.380	-168.000	-172.000	-176.000
13	Versorgungsaufwendungen	0,00	0	0	0	0	0
14	Aufwendungen für Sach- und Dienstleistungen	-1.232,40	-6.560	-5.800	-3.100	-3.100	-3.100
15	Abschreibungen	0,00	0	0	0	0	0
16	Zinsen und ähnliche Aufwendungen	0,00	0	0	0	0	0
17	Transferaufwendungen	0,00	0	0	0	0	0
18	Sonstige ordentliche Aufwendungen	-5.367,13	-3.900	-3.900	-3.900	-3.900	-3.900
19	Anteilige ordentliche Aufwendungen (Summe aus Nummern 12 bis 18)	-191.683,25	-258.835	-252.080	-175.000	-179.000	-183.000
20	Anteiliges veranschlagtes ordentliches Ergebnis (Summe aus Nummern 11 und 19)	-191.674,44	-249.735	-252.080	-175.000	-179.000	-183.000
21	Erträge aus internen Leistungen	0,00	268.922	268.922	0	0	0
22	Aufwendungen für interne Leistungen	-24.498,00	-19.187	-19.187	0	0	0
23	kalkulatorische Kosten	0,00	0	0	0	0	0
24	Veranschlagtes kalkulatorisches Ergebnis (Saldo aus Nummern 21 bis 23)	-24.498,00	249.735	249.735	0	0	0
25	Veranschlagter Nettoressourcenbedarf/-überschuss (Summe aus Nummer 20 und 24)	-216.172,44	0	-2.345	-175.000	-179.000	-183.000

Haushaltsplan 2022 der Gemeinde Gomaringen

Teilfinanzhaushalt einschließlich Finanzplanung Produktgruppe 112 Steuerungsunterstützung und Controlling - [THH 1]

Gemeinde Gomaringen

Nr.	Bezeichnung	Ergebnis 2020	Ansatz 2021	Ansatz 2022	VE	Plan 2023	Plan 2024	Plan 2025
1	Summe der Einzahlungen aus laufender Verwaltungstätigkeit (ohne außerordentliche zahlungswirksame Erträge aus Vermögensveräußerung)	0,00	0	0	0	0	0	0
2	Summe der Auszahlungen aus laufender Verwaltungstätigkeit	-184.337,22	-258.835	-252.080	0	-175.000	-179.000	-183.000
3	Intelligenter Zahlungsmittelüberschuss/-bedarf des Ergebnishaushalts (Saldo aus Nummern 1 und 2)	-184.337,22	-258.835	-252.080	0	-175.000	-179.000	-183.000
4	Einzahlungen aus Investitionszuwendungen	0,00	0	0	0	0	0	0
5	Einzahlungen aus Investitionsbeiträgen und ähnlichen Entgelten für Investitionstätigkeit	0,00	0	0	0	0	0	0
6	Einzahlungen aus der Veräußerung von Sachvermögen	0,00	0	0	0	0	0	0
7	Einzahlungen aus der Veräußerung von Finanzvermögen	0,00	0	0	0	0	0	0
8	Einzahlungen für sonstige Investitionstätigkeit	0,00	0	0	0	0	0	0
9	Einzahlungen aus Investitionstätigkeit (Summe aus Nummern 4 bis 8)	0,00	0	0	0	0	0	0
10	Auszahlungen für den Erwerb von Grundstücken und Gebäuden	0,00	0	0	0	0	0	0
11	Auszahlungen für Baumaßnahmen	0,00	0	0	0	0	0	0
12	Auszahlungen für den Erwerb von beweglichem Sachvermögen	0,00	0	0	0	0	0	0
13	Auszahlungen für den Erwerb von Finanzvermögen	0,00	0	0	0	0	0	0
14	Auszahlungen für Investitionsförderungsmaßnahmen	0,00	0	0	0	0	0	0
15	Auszahlungen für den Erwerb von immateriellen Vermögensgegenständen	0,00	0	0	0	0	0	0
16	Auszahlungen aus Investitionstätigkeit (Summe aus Nummern 10 bis 15)	0,00	0	0	0	0	0	0
17	Intelligenter veranschlagter Finanzierungsmittelüberschuss/-bedarf aus Investitionstätigkeit (Saldo aus Nummern 9 und 16)	0,00	0	0	0	0	0	0
18	Intelligenter veranschlagter Finanzierungsmittel-Saldo aus Nummern 3 und 17)	-184.337,22	-258.835	-252.080	0	-175.000	-179.000	-183.000

Haushaltsplan 2022 der Gemeinde Gomaringen

**Einzeldarstellung der Investitionsmaßnahmen
Produktgruppe 1112 Steuerungsunterstützung und Controlling - [THH 1]**

Gemeinde Gomaringen

Investition I-1112-001 Beschaffung von Büroeinrichtungen - Hauptamt

Nr.	Investitionsmaßnahmen Einzahlungs- und Auszahlungsarten	Gesamtang. z. Maßnahme -nachrichtl.-	Bisher finanziert	Ermächtigungs übertragungen aus Vorvorj.	Ergebnis 2020	Ansatz 2021	Ansatz 2022	VE
9	Auszahlungen für den Erwerb von beweglichem Sachvermögen	-24.650	0,00	-1.000	0,00	0	0	0
13	Summe der Auszahlungen aus Investitionstätigkeit (Summe aus Nummern 7 bis 12)	-24.650	0,00	-1.000	0,00	0	0	0
14	Saldo aus Investitionstätigkeit (Saldo aus Nummern 6 und 13)	-24.650	0,00	-1.000	0,00	0	0	0
16	Gesamtkosten der Maßnahme (Summe aus Nummern 13 und 15)	-24.650	0,00	-1.000	0,00	0	0	0

Haushaltsplan 2022 der Gemeinde Gomaringen

Produktbeschreibung **Produktgruppe 1114 Zentrale Funktionen - [THH 1]**

Gemeinde Gomaringen

Produktbereich	11	Innere Verwaltung
Produktgruppe	1114	Zentrale Funktionen - [THH 1]

Kurzbeschreibung Die Produktgruppe 11.14 umfasst ein breites Spektrum an zentralen Funktionen der Verwaltung. Der Personalrat steht den Mitarbeiter/-innen der Gemeinde zur Vertretung ihrer Interessen zur Seite. Auch die Repräsentation der Gemeindeverwaltung incl. Vorbereitung und Durchführung von Empfängen und Veranstaltungen sowie die Kontaktpflege im Rahmen der Städtepartnerschaften und Europaangelegenheiten. Die Entwicklung und Umsetzung einer lokalen Agenda ist ebenso hier zugeordnet.

Ferner sind die Integrationsförderung zur Herstellung von Chancengleichheit, die Inklusion sowie Koordination, Vernetzung und Förderung des Bürgerschaftlichen Engagements weitere Bestandteile der Produktgruppe.

Haushaltsplan 2022 der Gemeinde Gomaringen

Teilergebnishaushalt einschließlich Finanzplanung Produktgruppe 1114 Zentrale Funktionen - [THH 1]

Gemeinde Gomaringen

Nr.	Bezeichnung	Ergebnis 2020	Ansatz 2021	Ansatz 2022	Plan 2023	Plan 2024	Plan 2025
1	Steuern und ähnliche Abgaben	0,00	0	0	0	0	0
2	Zuweisungen und Zuwendungen, Umlagen	0,00	85.000	56.500	28.500	0	0
3	Aufgelöste Investitionszuwendungen und -beiträge	0,00	0	0	0	0	0
4	Sonstige Transfererträge	0,00	0	0	0	0	0
5	Entgelte für öffentliche Leistungen oder Einrichtungen	0,00	0	0	0	0	0
6	Sonstige privatrechtliche Leistungsentgelte	0,00	1.000	1.000	1.000	1.000	1.000
7	Kostenerstattungen und Kostenumlagen	0,00	0	0	0	0	0
8	Zinsen und ähnliche Erträge	0,00	0	0	0	0	0
9	Aktivierete Eigenleistungen und Bestandveränderungen	0,00	0	0	0	0	0
10	Sonstige ordentliche Erträge	118,36	0	0	0	0	0
11	Anteilige ordentliche Erträge (Summe aus Nummern 1 bis 10)	118,36	86.000	57.500	29.500	1.000	1.000
12	Personalaufwendungen	-21.769,89	-22.420	-22.637	-23.000	-24.000	-25.000
13	Versorgungsaufwendungen	0,00	0	0	0	0	0
14	Aufwendungen für Sach- und Dienstleistungen	-13.702,78	-117.650	-118.980	-12.280	-12.280	-12.280
15	Abschreibungen	0,00	0	0	0	0	0
16	Zinsen und ähnliche Aufwendungen	0,00	0	0	0	0	0
17	Transferaufwendungen	0,00	0	0	0	0	0
18	Sonstige ordentliche Aufwendungen	-26,33	-50	-300	-300	-300	-300
19	Anteilige ordentliche Aufwendungen (Summe aus Nummern 12 bis 18)	-35.499,00	-140.120	-141.917	-35.580	-36.580	-37.580
20	Anteiliges veranschlagtes ordentliches Ergebnis (Summe aus Nummern 11 und 19)	-35.380,64	-54.120	-84.417	-6.080	-35.580	-36.580
21	Erträge aus internen Leistungen	0,00	56.917	56.917	0	0	0
22	Aufwendungen für interne Leistungen	-3.267,50	-2.797	-2.797	0	0	0
23	kalkulatorische Kosten	0,00	0	0	0	0	0
24	Veranschlagtes kalkulatorisches Ergebnis (Saldo aus Nummern 21 bis 23)	-3.267,50	54.120	54.120	0	0	0
25	Veranschlagter Nettoressourcenbedarf/-überschuss (Summe aus Nummer 20 und 24)	-38.648,14	0	-30.297	-6.080	-35.580	-36.580

Haushaltsplan 2022 der Gemeinde Gomaringen

Teilfinanzhaushalt einschließlich Finanzplanung Produktgruppe 114 Zentrale Funktionen - [THH 1]

Gemeinde Gomaringen

Nr.	Bezeichnung	Ergebnis 2020	Ansatz 2021	Ansatz 2022	VE	Plan 2023	Plan 2024	Plan 2025
1	Summe der Einzahlungen aus laufender Verwaltungstätigkeit (ohne außerordentliche zahlungswirksame Erträge aus Vermögensveräußerung)	0,00	86.000	57.500	0	29.500	1.000	1.000
2	Summe der Auszahlungen aus laufender Verwaltungstätigkeit	-35.795,88	-140.120	-141.917	0	-35.580	-36.580	-37.580
3	Intelligenter Zahlungsmittelüberschuss/-bedarf des Ergebnishaushalts (Saldo aus Nummern 1 und 2)	-35.795,88	-54.120	-84.417	0	-6.080	-35.580	-36.580
4	Einzahlungen aus Investitionszuwendungen	0,00	0	0	0	0	0	0
5	Einzahlungen aus Investitionsbeiträgen und ähnlichen Entgelten für Investitionstätigkeit	0,00	0	0	0	0	0	0
6	Einzahlungen aus der Veräußerung von Sachvermögen	0,00	0	0	0	0	0	0
7	Einzahlungen aus der Veräußerung von Finanzvermögen	0,00	0	0	0	0	0	0
8	Einzahlungen für sonstige Investitionstätigkeit	0,00	0	0	0	0	0	0
9	Einzahlungen aus Investitionstätigkeit (Summe aus Nummern 4 bis 8)	0,00	0	0	0	0	0	0
10	Auszahlungen für den Erwerb von Grundstücken und Gebäuden	0,00	0	0	0	0	0	0
11	Auszahlungen für Baumaßnahmen	0,00	0	0	0	0	0	0
12	Auszahlungen für den Erwerb von beweglichem Sachvermögen	0,00	0	0	0	0	0	0
13	Auszahlungen für den Erwerb von Finanzvermögen	0,00	0	0	0	0	0	0
14	Auszahlungen für Investitionsförderungsmaßnahmen	0,00	0	0	0	0	0	0
15	Auszahlungen für den Erwerb von immateriellen Vermögensgegenständen	0,00	0	0	0	0	0	0
16	Auszahlungen aus Investitionstätigkeit (Summe aus Nummern 10 bis 15)	0,00	0	0	0	0	0	0
17	Intelligenter veranschlagter Finanzierungsmittelüberschuss/-bedarf aus Investitionstätigkeit (Saldo aus Numern 9 und 16)	0,00	0	0	0	0	0	0
18	Intelligenter veranschlagter Finanzierungsmittel-(Saldo aus Nummern 3 und 17)	-35.795,88	-54.120	-84.417	0	-6.080	-35.580	-36.580

Haushaltsplan 2022 der Gemeinde Gomaringen

Produktbeschreibung Produktgruppe 1120 Organisation und EDV - [THH 1]	
Gemeinde Gomaringen	
Produktbereich Produktgruppe	11 1120
	Innere Verwaltung Organisation und EDV - [THH 1]
Kurzbeschreibung	In der Produktgruppe 11.20 sind die Aufgaben der Bereiche Organisation und EDV angesiedelt. Im Bereich Organisation sollen mit Hilfe von Organisationsuntersuchungen und Beratungen der einzelnen Ämter im Bereich Aufbau- und Ablauforganisation Grundlagen für die tarifgerechte Eingruppierung und funktionsgerechte Besoldung der Mitarbeiter geschaffen werden. Die Hauptaufgaben des Bereiches EDV sind: · Installation und Betreuung von Hard- und Software sowie die · Einweisung, Betreuung und Schulung der Mitarbeiter im Bereich EDV
Allgemeine Ziele	Ziel dieser Produktgruppe ist es, die internen Prozesse zu optimieren, um allen Organisationseinheiten beste Arbeitsvoraussetzungen zu schaffen.

Haushaltsplan 2022 der Gemeinde Gomaringen

Teilergebnishaushalt einschließlich Finanzplanung Produktgruppe 1120 Organisation und EDV - [THH 1]

Gemeinde Gomaringen

Nr.	Bezeichnung	Ergebnis 2020	Ansatz 2021	Ansatz 2022	Plan 2023	Plan 2024	Plan 2025
1	Steuern und ähnliche Abgaben	0,00	0	0	0	0	0
2	Zuweisungen und Zuwendungen, Umlagen	0,00	0	0	0	0	0
3	Aufgelöste Investitionszuwendungen und -beiträge	0,00	0	0	0	0	0
4	Sonstige Transfererträge	0,00	0	0	0	0	0
5	Entgelte für öffentliche Leistungen oder Einrichtungen	0,00	0	0	0	0	0
6	Sonstige privatrechtliche Leistungsentgelte	0,00	0	0	0	0	0
7	Kostenerstattungen und Kostenumlagen	11.975,00	8.500	12.000	12.000	12.300	12.400
8	Zinsen und ähnliche Erträge	0,00	0	0	0	0	0
9	Aktivierete Eigenleistungen und Bestandveränderungen	0,00	0	0	0	0	0
10	Sonstige ordentliche Erträge	26.766,44	0	0	0	0	0
11	Anteilige ordentliche Erträge (Summe aus Nummern 1 bis 10)	38.741,44	8.500	12.000	12.000	12.300	12.400
12	Personalaufwendungen	-51.995,81	-53.610	-50.451	-52.000	-53.000	-54.000
13	Versorgungsaufwendungen	0,00	0	0	0	0	0
14	Aufwendungen für Sach- und Dienstleistungen	-43.808,94	-42.000	-50.700	-51.200	-130.700	-52.700
15	Abschreibungen	-3.369,00	-4.370	-6.130	-3.600	-2.760	-2.070
16	Zinsen und ähnliche Aufwendungen	0,00	0	0	0	0	0
17	Transferaufwendungen	-234,30	-370	-370	-370	-370	-370
18	Sonstige ordentliche Aufwendungen	-6.615,47	-3.150	-5.250	-5.250	-5.250	-5.250
19	Anteilige ordentliche Aufwendungen (Summe aus Nummern 12 bis 18)	-106.023,52	-103.500	-112.901	-112.420	-192.080	-114.390
20	Anteiliges veranschlagtes ordentliches Ergebnis (Summe aus Nummern 11 und 19)	-67.282,08	-95.000	-100.901	-100.420	-179.780	-101.990
21	Erträge aus internen Leistungen	109.909,00	99.832	99.832	7.900	8.000	8.100
22	Aufwendungen für interne Leistungen	-15.812,00	-4.832	-4.832	0	0	0
23	kalkulatorische Kosten	0,00	0	0	0	0	0
24	Veranschlagtes kalkulatorisches Ergebnis (Saldo aus Nummern 21 bis 23)	94.097,00	95.000	95.000	7.900	8.000	8.100
25	Veranschlagter Nettoressourcenbedarf/-überschuss (Summe aus Nummer 20 und 24)	26.814,92	0	-5.901	-92.520	-171.780	-93.890

Haushaltsplan 2022 der Gemeinde Gomaringen

Teilfinanzhaushalt einschließlich Finanzplanung Produktgruppe 1120 Organisation und EDV - [THH 1]

Gemeinde Gomaringen

Nr.	Bezeichnung	Ergebnis 2020	Ansatz 2021	Ansatz 2022	VE	Plan 2023	Plan 2024	Plan 2025
1	Summe der Einzahlungen aus laufender Verwaltungstätigkeit (ohne außerordentliche zahlungswirksame Erträge aus Vermögensveräußerung)	17.378,00	8.500	12.000	0	12.000	12.300	12.400
2	Summe der Auszahlungen aus laufender Verwaltungstätigkeit	-111.569,59	-99.130	-106.771	0	-108.820	-189.320	-112.320
3	Intelligenter Zahlungsmittelüberschuss/-bedarf des Ergebnishaushalts (Saldo aus Nummern 1 und 2)	-94.191,59	-90.630	-94.771	0	-96.820	-177.020	-99.920
4	Einzahlungen aus Investitionszuwendungen	0,00	0	0	0	0	0	0
5	Einzahlungen aus Investitionsbeiträgen und ähnlichen Entgelten für Investitionstätigkeit	0,00	0	0	0	0	0	0
6	Einzahlungen aus der Veräußerung von Sachvermögen	0,00	0	0	0	0	0	0
7	Einzahlungen aus der Veräußerung von Finanzvermögen	0,00	0	0	0	0	0	0
8	Einzahlungen für sonstige Investitionstätigkeit	0,00	0	0	0	0	0	0
9	Einzahlungen aus Investitionstätigkeit (Summe aus Nummern 4 bis 8)	0,00	0	0	0	0	0	0
10	Auszahlungen für den Erwerb von Grundstücken und Gebäuden	0,00	0	0	0	0	0	0
11	Auszahlungen für Baumaßnahmen	0,00	0	0	0	0	0	0
12	Auszahlungen für den Erwerb von beweglichem Sachvermögen	0,00	-10.000	-16.000	0	-5.000	-70.000	-10.000
13	Auszahlungen für den Erwerb von Finanzvermögen	0,00	0	0	0	0	0	0
14	Auszahlungen für Investitionsförderungsmaßnahmen	0,00	0	0	0	0	0	0
15	Auszahlungen für den Erwerb von immateriellen Vermögensgegenständen	0,00	0	0	0	0	0	0
16	Auszahlungen aus Investitionstätigkeit (Summe aus Nummern 10 bis 15)	0,00	-10.000	-16.000	0	-5.000	-70.000	-10.000
17	Intelligenter veranschlagter Finanzierungsmittelüberschuss/-bedarf aus Investitionstätigkeit (Saldo aus Nummern 9 und 16)	0,00	-10.000	-16.000	0	-5.000	-70.000	-10.000
18	Intelligenter veranschlagter Finanzierungsmittel-Saldo aus Nummern 3 und 17)	-94.191,59	-100.630	-110.771	0	-101.820	-247.020	-109.920

Haushaltsplan 2022 der Gemeinde Gomaringen

**Einzeldarstellung der Investitionsmaßnahmen
Produktgruppe 1120 Organisation und EDV - [THH 1]**

Gemeinde Gomaringen

Investition I-1120-001 Beschaffung von Büroeinrichtungen - Server

Nr.	Investitionsmaßnahmen Einzahlungs- und Auszahlungsarten	Gesamtang. z. Maßnahme -nachrichtl.-	Bisher finanziert	Ermächtigungs übertragungen aus Vorvorj.	Ergebnis 2020	Ansatz 2021	Ansatz 2022	VE
9	Auszahlungen für den Erwerb von beweglichem Sachvermögen	-128.800	-16.041,65	-1.000	0,00	-10.000	-16.000	0
13	Summe der Auszahlungen aus Investitionstätigkeit (Summe aus Nummern 7 bis 12)	-128.800	-16.041,65	-1.000	0,00	-10.000	-16.000	0
14	Saldo aus Investitionstätigkeit (Saldo aus Nummern 6 und 13)	-128.800	-16.041,65	-1.000	0,00	-10.000	-16.000	0
16	Gesamtkosten der Maßnahme (Summe aus Nummern 13 und 15)	-128.800	-16.041,65	-1.000	0,00	-10.000	-16.000	0

Haushaltsplan 2022 der Gemeinde Gomaringen

Produktbeschreibung Produktgruppe 1121 Personalwesen - [THH 1]		
Gemeinde Gomaringen		
Produktbereich Produktgruppe	11 1121	Innere Verwaltung Personalwesen - [THH 1]
Kurzbeschreibung	Die Produktgruppe 11.21 beinhaltet alle Aspekte des Personalmanagements der Gemeinde Gomaringen. Hierbei spielt der Bereich der Personalgewinnung und des Personaleinsatzes eine zentrale Rolle, dahierin der Schlüssel zur Sicherstellung der für die Aufgabenerfüllung erforderlichen Kapazität liegt. Ziel ist somit eine ordnungsgemäße Abwicklung und Durchführung des Stellenbesetzungs- und Auswahlverfahrens. Die Bearbeitung von Personalvorgängen sowie die Beratung der einzelnen Ämter in arbeits-, dienst- und personalvertretungsrechtlichen Fragen sind dieser Produktgruppe ebenfalls zugeordnet. Auch der Aufgabenbereich der Aus- und Fortbildung von Verwaltungsmitarbeitern, inkl. Betreuung der Auszubildenden zu Verwaltungsfachangestellten, Beamtenanwärter und Praktikanten wird in dieser Produktgruppe abgebildet. Des Weiteren ist die Erstellung der Bezüge- und Entgeltabrechnungen hier genauso angesiedelt, wie das Gebiet des Arbeitsschutzes.	
Allgemeine Ziele	Ziel ist eine gute Arbeitsplatzzufriedenheit durch entsprechende Arbeitszeitgestaltung, Entlohnung, Führung und Mitarbeiterentwicklung.	

Haushaltsplan 2022 der Gemeinde Gomaringen

Teilergebnishaushalt einschließlich Finanzplanung Produktgruppe 1121 Personalwesen - [THH 1]

Gemeinde Gomaringen

Nr.	Bezeichnung	Ergebnis 2020	Ansatz 2021	Ansatz 2022	Plan 2023	Plan 2024	Plan 2025
1	Steuern und ähnliche Abgaben	0,00	0	0	0	0	0
2	Zuweisungen und Zuwendungen, Umlagen	150,00	0	0	0	0	0
3	Aufgelöste Investitionszuwendungen und -beiträge	0,00	0	0	0	0	0
4	Sonstige Transfererträge	0,00	0	0	0	0	0
5	Entgelte für öffentliche Leistungen oder Einrichtungen	0,00	0	0	0	0	0
6	Sonstige privatrechtliche Leistungsentgelte	0,00	0	0	0	0	0
7	Kostenerstattungen und Kostenumlagen	0,00	0	0	0	0	0
8	Zinsen und ähnliche Erträge	0,00	0	0	0	0	0
9	Aktivierete Eigenleistungen und Bestandveränderungen	0,00	0	0	0	0	0
10	Sonstige ordentliche Erträge	804,08	0	0	0	0	0
11	Anteilige ordentliche Erträge (Summe aus Nummern 1 bis 10)	954,08	0	0	0	0	0
12	Personalaufwendungen	-227.730,60	-235.170	-251.377	-258.000	-264.000	-271.000
13	Versorgungsaufwendungen	0,00	0	0	0	0	0
14	Aufwendungen für Sach- und Dienstleistungen	-12.184,55	-13.000	-12.600	-12.600	-12.600	-12.600
15	Abschreibungen	0,00	0	0	0	0	0
16	Zinsen und ähnliche Aufwendungen	0,00	0	0	0	0	0
17	Transferaufwendungen	0,00	0	0	0	0	0
18	Sonstige ordentliche Aufwendungen	-24.185,89	-29.500	-33.950	-25.850	-18.850	-21.850
19	Anteilige ordentliche Aufwendungen (Summe aus Nummern 12 bis 18)	-264.101,04	-277.670	-297.927	-296.450	-295.450	-305.450
20	Anteiliges veranschlagtes ordentliches Ergebnis (Summe aus Nummern 11 und 19)	-263.146,96	-277.670	-297.927	-296.450	-295.450	-305.450
21	Erträge aus internen Leistungen	285.568,00	298.952	298.952	34.000	34.200	34.400
22	Aufwendungen für interne Leistungen	-23.051,00	-21.282	-21.282	0	0	0
23	kalkulatorische Kosten	0,00	0	0	0	0	0
24	Veranschlagtes kalkulatorisches Ergebnis (Saldo aus Nummern 21 bis 23)	262.517,00	277.670	277.670	34.000	34.200	34.400
25	Veranschlagter Nettoressourcenbedarf/-überschuss (Summe aus Nummer 20 und 24)	-629,96	0	-20.257	-262.450	-261.250	-271.050

Haushaltsplan 2022 der Gemeinde Gomaringen

Teilfinanzhaushalt einschließlich Finanzplanung Produktgruppe 1121 Personalwesen - [THH 1]

Gemeinde Gomaringen

Nr.	Bezeichnung	Ergebnis 2020	Ansatz 2021	Ansatz 2022	VE	Plan 2023	Plan 2024	Plan 2025
1	Summe der Einzahlungen aus laufender Verwaltungstätigkeit (ohne außerordentliche zahlungswirksame Erträge aus Vermögensveräußerung)	634,32	0	0	0	0	0	0
2	Summe der Auszahlungen aus laufender Verwaltungstätigkeit	-262.007,36	-277.670	-297.927	0	-296.450	-295.450	-305.450
3	Intelligenter Zahlungsmittelüberschuss/-bedarf des Ergebnishaushalts (Saldo aus Nummern 1 und 2)	-261.373,04	-277.670	-297.927	0	-296.450	-295.450	-305.450
4	Einzahlungen aus Investitionszuwendungen	0,00	0	0	0	0	0	0
5	Einzahlungen aus Investitionsbeiträgen und ähnlichen Entgelten für Investitionstätigkeit	0,00	0	0	0	0	0	0
6	Einzahlungen aus der Veräußerung von Sachvermögen	0,00	0	0	0	0	0	0
7	Einzahlungen aus der Veräußerung von Finanzvermögen	0,00	0	0	0	0	0	0
8	Einzahlungen für sonstige Investitionstätigkeit	0,00	0	0	0	0	0	0
9	Einzahlungen aus Investitionstätigkeit (Summe aus Nummern 4 bis 8)	0,00	0	0	0	0	0	0
10	Auszahlungen für den Erwerb von Grundstücken und Gebäuden	0,00	0	0	0	0	0	0
11	Auszahlungen für Baumaßnahmen	0,00	0	0	0	0	0	0
12	Auszahlungen für den Erwerb von beweglichem Sachvermögen	0,00	0	0	0	0	0	0
13	Auszahlungen für den Erwerb von Finanzvermögen	0,00	0	0	0	0	0	0
14	Auszahlungen für Investitionsförderungsmaßnahmen	0,00	0	0	0	0	0	0
15	Auszahlungen für den Erwerb von immateriellen Vermögensgegenständen	0,00	0	0	0	0	0	0
16	Auszahlungen aus Investitionstätigkeit (Summe aus Nummern 10 bis 15)	0,00	0	0	0	0	0	0
17	Intelligenter veranschlagter Finanzierungsmittelüberschuss/-bedarf aus Investitionstätigkeit (Saldo aus Nummern 9 und 16)	0,00	0	0	0	0	0	0
18	Intelligenter veranschlagter Finanzierungsmittel-Saldo aus Nummern 3 und 17)	-261.373,04	-277.670	-297.927	0	-296.450	-295.450	-305.450

Haushaltsplan 2022 der Gemeinde Gomaringen

Produktbeschreibung Produktgruppe 1122 Finanzverwaltung, Kasse - [THH 1]

Gemeinde Gomaringen

Produktbereich	11	Innere Verwaltung
Produktgruppe	1122	Finanzverwaltung, Kasse - [THH 1]

Kurzbeschreibung	<p>In der Produktgruppe 11.22 sind alle operativen Dienstleistungen im Bereich Finanzwesen dargestellt. Zu den Hauptaufgaben dieser Produktgruppe gehören folgende Bereiche:</p> <ul style="list-style-type: none"> · Buchhaltung · Kassengeschäfte · Liquiditätsplanung und -steuerung · Forderungsmanagement · Kosten- und Leistungsrechnung · Gebührenkalkulation · Abwicklung von Geld- und Sachspenden <p>Im Mittelpunkt der Dienstleistung steht eine kompetente Beratung der Fachämter in allen haushaltsrechtlichen und betriebswirtschaftlichen Fragen.</p>
-------------------------	---

Haushaltsplan 2022 der Gemeinde Gomaringen

Teilergebnishaushalt einschließlich Finanzplanung Produktgruppe 1122 Finanzverwaltung, Kasse - [THH 1]

Gemeinde Gomaringen

Nr.	Bezeichnung	Ergebnis 2020	Ansatz 2021	Ansatz 2022	Plan 2023	Plan 2024	Plan 2025
1	Steuern und ähnliche Abgaben	0,00	0	0	0	0	0
2	Zuweisungen und Zuwendungen, Umlagen	0,00	0	0	0	0	0
3	Aufgelöste Investitionszuwendungen und -beiträge	0,00	0	0	0	0	0
4	Sonstige Transfererträge	0,00	0	0	0	0	0
5	Entgelte für öffentliche Leistungen oder Einrichtungen	81,50	100	100	100	100	100
6	Sonstige privatrechtliche Leistungsentgelte	957,93	0	0	0	0	0
7	Kostenerstattungen und Kostenumlagen	74.586,00	76.000	77.000	77.000	77.500	78.000
8	Zinsen und ähnliche Erträge	198,41	300	300	300	300	300
9	Aktivierete Eigenleistungen und Bestandveränderungen	0,00	0	0	0	0	0
10	Sonstige ordentliche Erträge	45.045,82	57.400	57.000	57.000	57.000	57.000
11	Anteilige ordentliche Erträge (Summe aus Nummern 1 bis 10)	120.869,66	133.800	134.400	134.400	134.900	135.400
12	Personalaufwendungen	-216.936,81	-292.065	-305.857	-292.000	-299.000	-306.000
13	Versorgungsaufwendungen	0,00	0	0	0	0	0
14	Aufwendungen für Sach- und Dienstleistungen	-50.557,71	-54.600	-77.500	-71.900	-71.900	-71.900
15	Abschreibungen	-8.025,14	-100	0	0	0	0
16	Zinsen und ähnliche Aufwendungen	-10.355,38	-11.450	-11.450	-11.450	-11.450	-11.450
17	Transferaufwendungen	-5.685,75	-5.700	-5.700	-5.700	-5.700	-5.700
18	Sonstige ordentliche Aufwendungen	-31.040,94	-4.275	-4.550	-4.550	-4.550	-4.550
19	Anteilige ordentliche Aufwendungen (Summe aus Nummern 12 bis 18)	-322.601,73	-368.190	-405.057	-385.600	-392.600	-399.600
20	Anteiliges veranschlagtes ordentliches Ergebnis (Summe aus Nummern 11 und 19)	-201.732,07	-234.390	-270.657	-251.200	-257.700	-264.200
21	Erträge aus internen Leistungen	289.706,00	300.843	300.843	12.000	12.000	12.000
22	Aufwendungen für interne Leistungen	-58.569,00	-66.453	-66.453	0	0	0
23	kalkulatorische Kosten	0,00	0	0	0	0	0
24	Veranschlagtes kalkulatorisches Ergebnis (Saldo aus Nummern 21 bis 23)	231.137,00	234.390	234.390	12.000	12.000	12.000
25	Veranschlagter Nettoressourcenbedarf/-überschuss (Summe aus Nummer 20 und 24)	29.404,93	0	-36.267	-239.200	-245.700	-252.200

Haushaltsplan 2022 der Gemeinde Gomaringen

Teilfinanzhaushalt einschließlich Finanzplanung Produktgruppe 1122 Finanzverwaltung, Kasse - [THH 1]

Gemeinde Gomaringen

Nr.	Bezeichnung	Ergebnis 2020	Ansatz 2021	Ansatz 2022	VE	Plan 2023	Plan 2024	Plan 2025
1	Summe der Einzahlungen aus laufender Verwaltungstätigkeit (ohne außerordentliche zahlungswirksame Erträge aus Vermögensveräußerung)	167.988,15	131.400	134.400	0	134.400	134.900	135.400
2	Summe der Auszahlungen aus laufender Verwaltungstätigkeit	-329.916,74	-368.090	-405.057	0	-385.600	-392.600	-399.600
3	Intelligenter Zahlungsmittelüberschuss/-bedarf des Ergebnishaushalts (Saldo aus Nummern 1 und 2)	-161.928,59	-236.690	-270.657	0	-251.200	-257.700	-264.200
4	Einzahlungen aus Investitionszuwendungen	0,00	0	0	0	0	0	0
5	Einzahlungen aus Investitionsbeiträgen und ähnlichen Entgelten für Investitionstätigkeit	0,00	0	0	0	0	0	0
6	Einzahlungen aus der Veräußerung von Sachvermögen	0,00	0	0	0	0	0	0
7	Einzahlungen aus der Veräußerung von Finanzvermögen	0,00	0	0	0	0	0	0
8	Einzahlungen für sonstige Investitionstätigkeit	0,00	0	0	0	0	0	0
9	Einzahlungen aus Investitionstätigkeit (Summe aus Nummern 4 bis 8)	0,00	0	0	0	0	0	0
10	Auszahlungen für den Erwerb von Grundstücken und Gebäuden	0,00	0	0	0	0	0	0
11	Auszahlungen für Baumaßnahmen	0,00	0	0	0	0	0	0
12	Auszahlungen für den Erwerb von beweglichem Sachvermögen	0,00	0	0	0	0	0	0
13	Auszahlungen für den Erwerb von Finanzvermögen	0,00	0	0	0	0	0	0
14	Auszahlungen für Investitionsförderungsmaßnahmen	0,00	0	0	0	0	0	0
15	Auszahlungen für den Erwerb von immateriellen Vermögensgegenständen	0,00	0	0	0	0	0	0
16	Auszahlungen aus Investitionstätigkeit (Summe aus Nummern 10 bis 15)	0,00	0	0	0	0	0	0
17	Intelligenter veranschlagter Finanzierungsmittelüberschuss/-bedarf aus Investitionstätigkeit (Saldo aus Numern 9 und 16)	0,00	0	0	0	0	0	0
18	Intelligenter veranschlagter Finanzierungsmittel-(Saldo aus Nummern 3 und 17)	-161.928,59	-236.690	-270.657	0	-251.200	-257.700	-264.200

Haushaltsplan 2022 der Gemeinde Gomaringen

**Einzeldarstellung der Investitionsmaßnahmen
Produktgruppe 1122 Finanzverwaltung, Kasse - [THH 1]**

Gemeinde Gomaringen

Investition I-1122-001 Erwerb bewegl. Sachen - Finanzverwaltung, Kasse

Nr.	Investitionsmaßnahmen Einzahlungs- und Auszahlungsarten	Gesamtang. z. Maßnahme -nachrichtl.-	Bisher finanziert	Ermächtigungs übertragungen aus Vorvorj.	Ergebnis 2020	Ansatz 2021	Ansatz 2022	VE
9	Auszahlungen für den Erwerb von beweglichem Sachvermögen	-11.400	-1.252,18	-1.000	0,00	0	0	0
13	Summe der Auszahlungen aus Investitionstätigkeit (Summe aus Nummern 7 bis 12)	-11.400	-1.252,18	-1.000	0,00	0	0	0
14	Saldo aus Investitionstätigkeit (Saldo aus Nummern 6 und 13)	-11.400	-1.252,18	-1.000	0,00	0	0	0
16	Gesamtkosten der Maßnahme (Summe aus Nummern 13 und 15)	-11.400	-1.252,18	-1.000	0,00	0	0	0

Haushaltsplan 2022 der Gemeinde Gomaringen

Produktbeschreibung Produktgruppe 1123 Justitiariat - [THH 1]	
Gemeinde Gomaringen	
Produktbereich	11 Innere Verwaltung
Produktgruppe	1123 Justitiariat - [THH 1]
Kurzbeschreibung	dieser Produktgruppe ist die Beratung und Unterstützung des Bürgermeisters, der Amtsleiter, des Gemeinderats und seiner Gremien in wichtigen rechtlichen und rechtspolitischen Fragen zugeteilt. Zur Gewährleistung der Gesetzmäßigkeit und der Sicherstellung der einheitlichen Verwaltungspraxis werden hier zentral z.B. Strafanträge gestellt, Beauftragungen von Anwälten getätigt und die Standesamtsaufsicht durchgeführt. Ein weiterer Aspekt der Produktgruppe ist der Abschluss und die Verwaltung von Versicherungsverträgen sowie die Geltendmachung von Versicherungsschutz.
Allgemeine Ziele	<ul style="list-style-type: none"> - Gewährleistung der Gesetzmäßigkeit der Verwaltung - Sicherstellung der einheitlichen Verwaltungspraxis - Durchsetzen der kommunalen Interessen - Zentrale Rechtsausübung

Haushaltsplan 2022 der Gemeinde Gomaringen

Teilergebnishaushalt einschließlich Finanzplanung Produktgruppe 1123 Justitiariat - [THH 1]

Gemeinde Gomaringen

Nr.	Bezeichnung	Ergebnis 2020	Ansatz 2021	Ansatz 2022	Plan 2023	Plan 2024	Plan 2025
1	Steuern und ähnliche Abgaben	0,00	0	0	0	0	0
2	Zuweisungen und Zuwendungen, Umlagen	0,00	0	0	0	0	0
3	Aufgelöste Investitionszuwendungen und -beiträge	0,00	0	0	0	0	0
4	Sonstige Transfererträge	0,00	0	0	0	0	0
5	Entgelte für öffentliche Leistungen oder Einrichtungen	50,00	0	0	0	0	0
6	Sonstige privatrechtliche Leistungsentgelte	0,00	0	0	0	0	0
7	Kostenerstattungen und Kostenumlagen	265,00	500	500	500	600	600
8	Zinsen und ähnliche Erträge	0,00	0	0	0	0	0
9	Aktiviere Eigenleistungen und Bestandveränderungen	0,00	0	0	0	0	0
10	Sonstige ordentliche Erträge	0,00	0	0	0	0	0
11	Anteilige ordentliche Erträge (Summe aus Nummern 1 bis 10)	315,00	500	500	500	600	600
12	Personalaufwendungen	-7.327,33	-6.985	-6.734	-7.000	-7.000	-7.000
13	Versorgungsaufwendungen	0,00	0	0	0	0	0
14	Aufwendungen für Sach- und Dienstleistungen	0,00	0	0	0	0	0
15	Abschreibungen	0,00	0	0	0	0	0
16	Zinsen und ähnliche Aufwendungen	0,00	0	0	0	0	0
17	Transferaufwendungen	0,00	0	0	0	0	0
18	Sonstige ordentliche Aufwendungen	-63.635,93	-64.000	-64.500	-65.000	-65.000	-66.000
19	Anteilige ordentliche Aufwendungen (Summe aus Nummern 12 bis 18)	-70.963,26	-70.985	-71.234	-72.000	-72.000	-73.000
20	Anteiliges veranschlagtes ordentliches Ergebnis (Summe aus Nummern 11 und 19)	-70.648,26	-70.485	-70.734	-71.500	-71.400	-72.400
21	Erträge aus internen Leistungen	72.887,00	72.316	72.316	8.100	8.100	8.100
22	Aufwendungen für interne Leistungen	-2.512,00	-1.831	-1.831	0	0	0
23	kalkulatorische Kosten	0,00	0	0	0	0	0
24	Veranschlagtes kalkulatorisches Ergebnis (Saldo aus Nummern 21 bis 23)	70.375,00	70.485	70.485	8.100	8.100	8.100
25	Veranschlagter Nettoressourcenbedarf/-überschuss (Summe aus Nummer 20 und 24)	-273,26	0	-249	-63.400	-63.300	-64.300

Haushaltsplan 2022 der Gemeinde Gomaringen

Teilfinanzhaushalt einschließlich Finanzplanung Produktgruppe 1123 Justitiariat - [THH 1]

Gemeinde Gomaringen

Nr.	Bezeichnung	Ergebnis 2020	Ansatz 2021	Ansatz 2022	VE	Plan 2023	Plan 2024	Plan 2025
1	Summe der Einzahlungen aus laufender Verwaltungstätigkeit (ohne außerordentliche zahlungswirksame Erträge aus Vermögensveräußerung)	322,00	500	500	0	500	600	600
2	Summe der Auszahlungen aus laufender Verwaltungstätigkeit	-69.570,90	-70.985	-71.234	0	-72.000	-72.000	-73.000
3	Intelligenter Zahlungsmittelüberschuss/-bedarf des Ergebnishaushalts (Saldo aus Nummern 1 und 2)	-69.248,90	-70.485	-70.734	0	-71.500	-71.400	-72.400
4	Einzahlungen aus Investitionszuwendungen	0,00	0	0	0	0	0	0
5	Einzahlungen aus Investitionsbeiträgen und ähnlichen Entgelten für Investitionstätigkeit	0,00	0	0	0	0	0	0
6	Einzahlungen aus der Veräußerung von Sachvermögen	0,00	0	0	0	0	0	0
7	Einzahlungen aus der Veräußerung von Finanzvermögen	0,00	0	0	0	0	0	0
8	Einzahlungen für sonstige Investitionstätigkeit	0,00	0	0	0	0	0	0
9	Einzahlungen aus Investitionstätigkeit (Summe aus Nummern 4 bis 8)	0,00	0	0	0	0	0	0
10	Auszahlungen für den Erwerb von Grundstücken und Gebäuden	0,00	0	0	0	0	0	0
11	Auszahlungen für Baumaßnahmen	0,00	0	0	0	0	0	0
12	Auszahlungen für den Erwerb von beweglichem Sachvermögen	0,00	0	0	0	0	0	0
13	Auszahlungen für den Erwerb von Finanzvermögen	0,00	0	0	0	0	0	0
14	Auszahlungen für Investitionsförderungsmaßnahmen	0,00	0	0	0	0	0	0
15	Auszahlungen für den Erwerb von immateriellen Vermögensgegenständen	0,00	0	0	0	0	0	0
16	Auszahlungen aus Investitionstätigkeit (Summe aus Nummern 10 bis 15)	0,00	0	0	0	0	0	0
17	Intelligenter veranschlagter Finanzierungsmittelüberschuss/-bedarf aus Investitionstätigkeit (Saldo aus Numern 9 und 16)	0,00	0	0	0	0	0	0
18	Intelligenter veranschlagter Finanzierungsmittel-(Saldo aus Nummern 3 und 17)	-69.248,90	-70.485	-70.734	0	-71.500	-71.400	-72.400

Haushaltsplan 2022 der Gemeinde Gomaringen

Produktbeschreibung Produktgruppe 1124 Gebäudemanagement, Techn. Immobilienmanagement - [THH 1]	
Gemeinde Gomaringen	
Produktbereich	11 Innere Verwaltung
Produktgruppe	1124 Gebäudemanagement, Techn. Immobilienmanagement - [THH 1]
Kurzbeschreibung	<p>Der Bereich des Gebäudemanagements umfasst im Wesentlichen alle Leistungen, die in die technische Betreuung der gemeindeeigenen Gebäude fallen. Hierzu zählen u.a. die Planung und der Bau von Neu-, Um- und Erweiterungsbauten sowie Modernisierungs- und Sanierungsmaßnahmen. Auch der ordnungsgemäße Betrieb und die Betreuung von technischen Anlagen sind hier abgebildet.</p> <p>Die technische Gebäudebewirtschaftung umfasst insbesondere die Versorgung der Gebäude mit Energie, die Reinigung sowie die Instandhaltung. Hier wird zentral das Rathausgebäude incl. Bürgerbüro abgebildet sowie deren Bewirtschaftungskosten erfasst. Im Bereich der kaufmännischen Bewirtschaftung werden mit den Nutzern Vereinbarungen über die Nutzung, Vermietung und Verpachtung abgeschlossen.</p>
Allgemeine Ziele	Ziel ist hierbei die angemessene Umsetzung und Einhaltung der beschlossenen Maßnahmen durch den Gemeinderat bezüglich der Nutzung, den Kosten, der Qualität, der Wirtschaftlichkeit und der Zeit.

Haushaltsplan 2022 der Gemeinde Gomaringen

Teilergebnishaushalt einschließlich Finanzplanung Produktgruppe 1124 Gebäudemanagement, Techn. Immobilienmanagement - [THH 1]

Gemeinde Gomaringen

Nr.	Bezeichnung	Ergebnis 2020	Ansatz 2021	Ansatz 2022	Plan 2023	Plan 2024	Plan 2025
1	Steuern und ähnliche Abgaben	0,00	0	0	0	0	0
2	Zuweisungen und Zuwendungen, Umlagen	0,00	0	0	0	0	0
3	Aufgelöste Investitionszuwendungen und -beiträge	83.536,51	118.916	111.930	111.930	111.930	111.930
4	Sonstige Transfererträge	0,00	0	0	0	0	0
5	Entgelte für öffentliche Leistungen oder Einrichtungen	1.302,30	1.200	1.200	1.200	1.200	1.200
6	Sonstige privatrechtliche Leistungsentgelte	126.813,45	136.850	147.850	139.850	141.850	143.850
7	Kostenerstattungen und Kostenumlagen	111.546,47	136.500	136.500	137.500	137.500	138.500
8	Zinsen und ähnliche Erträge	0,00	0	0	0	0	0
9	Aktiviere Eigenleistungen und Bestandveränderungen	0,00	0	0	0	0	0
10	Sonstige ordentliche Erträge	2.391,88	21.740	2.240	2.240	2.240	2.240
11	Anteilige ordentliche Erträge (Summe aus Nummern 1 bis 10)	325.590,61	415.206	399.720	392.720	394.720	397.720
12	Personalaufwendungen	-561.502,11	-592.185	-667.762	-659.000	-675.000	-692.000
13	Versorgungsaufwendungen	0,00	0	0	0	0	0
14	Aufwendungen für Sach- und Dienstleistungen	-227.349,46	-300.080	-366.070	-314.620	-315.470	-315.520
15	Abschreibungen	-259.272,41	-315.965	-310.520	-309.710	-309.490	-308.780
16	Zinsen und ähnliche Aufwendungen	0,00	0	0	0	0	0
17	Transferaufwendungen	0,00	0	0	0	0	0
18	Sonstige ordentliche Aufwendungen	-13.744,01	-16.200	-14.419	-11.200	-11.200	-11.200
19	Anteilige ordentliche Aufwendungen (Summe aus Nummern 12 bis 18)	-1.061.867,99	-1.224.430	-1.358.771	-1.294.530	-1.311.160	-1.327.500
20	Anteiliges veranschlagtes ordentliches Ergebnis (Summe aus Nummern 11 und 19)	-736.277,38	-809.224	-959.051	-901.810	-916.440	-929.780
21	Erträge aus internen Leistungen	848.091,44	724.391	724.391	24.500	24.600	24.600
22	Aufwendungen für interne Leistungen	-313.948,95	-280.922	-281.092	-40.046	-40.566	-40.666
23	kalkulatorische Kosten	10.250,44	0	0	0	0	0
24	Veranschlagtes kalkulatorisches Ergebnis (Saldo aus Nummern 21 bis 23)	544.392,93	443.469	443.299	-15.546	-15.966	-16.066
25	Veranschlagter Nettoressourcenbedarf/-überschuss (Summe aus Nummer 20 und 24)	-191.884,45	-365.755	-515.752	-917.356	-932.406	-945.846

Haushaltsplan 2022 der Gemeinde Gomaringen

Teilfinanzhaushalt einschließlich Finanzplanung Produktgruppe 1124 Gebäudemanagement, Techn. Immobilienmanagement - [THH 1]

Gemeinde Gomaringen

Nr.	Bezeichnung	Ergebnis 2020	Ansatz 2021	Ansatz 2022	VE	Plan 2023	Plan 2024	Plan 2025
1	Summe der Einzahlungen aus laufender Verwaltungstätigkeit (ohne außerordentliche zahlungswirksame Erträge aus Vermögensveräußerung)	305.405,03	274.550	285.550	0	278.550	280.550	283.550
2	Summe der Auszahlungen aus laufender Verwaltungstätigkeit	-773.094,45	-908.465	-1.048.251	0	-984.820	-1.001.670	-1.018.720
3	Intelligenter Zahlungsmittelüberschuss/-bedarf des Ergebnishaushalts (Saldo aus Nummern 1 und 2)	-467.689,42	-633.915	-762.701	0	-706.270	-721.120	-735.170
4	Einzahlungen aus Investitionszuwendungen	1.978,97	0	0	0	0	0	0
5	Einzahlungen aus Investitionsbeiträgen und ähnlichen Entgelten für Investitionstätigkeit	0,00	0	0	0	0	0	0
6	Einzahlungen aus der Veräußerung von Sachvermögen	50.000,00	0	0	0	0	0	0
7	Einzahlungen aus der Veräußerung von Finanzvermögen	0,00	0	0	0	0	0	0
8	Einzahlungen für sonstige Investitionstätigkeit	0,00	0	0	0	0	0	0
9	Einzahlungen aus Investitionstätigkeit (Summe aus Nummern 4 bis 8)	51.978,97	0	0	0	0	0	0
10	Auszahlungen für den Erwerb von Grundstücken und Gebäuden	0,00	0	0	0	0	0	0
11	Auszahlungen für Baumaßnahmen	-12.829,43	0	0	0	0	0	0
12	Auszahlungen für den Erwerb von beweglichem Sachvermögen	-500,00	0	-7.000	0	0	0	0
13	Auszahlungen für den Erwerb von Finanzvermögen	0,00	0	0	0	0	0	0
14	Auszahlungen für Investitionsförderungsmaßnahmen	0,00	0	0	0	0	0	0
15	Auszahlungen für den Erwerb von immateriellen Vermögensgegenständen	0,00	0	0	0	0	0	0
16	Auszahlungen aus Investitionstätigkeit (Summe aus Nummern 10 bis 15)	-13.329,43	0	-7.000	0	0	0	0
17	Intelligenter veranschlagter Finanzierungsmittelüberschuss/-bedarf aus Investitionstätigkeit (Saldo aus Numern 9 und 16)	38.649,54	0	-7.000	0	0	0	0
18	Intelligenter veranschlagter Finanzierungsmittel-(Saldo aus Nummern 3 und 17)	-429.039,88	-633.915	-769.701	0	-706.270	-721.120	-735.170

Haushaltsplan 2022 der Gemeinde Gomaringen

Einzeldarstellung der Investitionsmaßnahmen Produktgruppe 1124 Gebäudemanagement, Techn. Immobilienmanagement - [THH 1]

Gemeinde Gomaringen

Investition I-1124-001 Erwerb bewegl. Sachen- Bauverwaltung/Ortsbauamt

Nr.	Investitionsmaßnahmen Einzahlungs- und Auszahlungsarten	Gesamtang. z. Maßnahme -nachrichtl.-	Bisher finanziert	Ermächtigungs übertragungen aus Vorvorj.	Ergebnis 2020	Ansatz 2021	Ansatz 2022	VE
9	Auszahlungen für den Erwerb von beweglichem Sachvermögen	-60.000	0,00	0	0,00	0	-7.000	0
13	Summe der Auszahlungen aus Investitionstätigkeit (Summe aus Nummern 7 bis 12)	-60.000	0,00	0	0,00	0	-7.000	0
14	Saldo aus Investitionstätigkeit (Saldo aus Nummern 6 und 13)	-60.000	0,00	0	0,00	0	-7.000	0
16	Gesamtkosten der Maßnahme (Summe aus Nummern 13 und 15)	-60.000	0,00	0	0,00	0	-7.000	0

Investition I-1124-007 Mozartstraße 3, Gebäude

Nr.	Investitionsmaßnahmen Einzahlungs- und Auszahlungsarten	Gesamtang. z. Maßnahme -nachrichtl.-	Bisher finanziert	Ermächtigungs übertragungen aus Vorvorj.	Ergebnis 2020	Ansatz 2021	Ansatz 2022	VE
8	Auszahlungen für Baumaßnahmen	-9.500	0,00	0	0,00	0	0	0
13	Summe der Auszahlungen aus Investitionstätigkeit (Summe aus Nummern 7 bis 12)	-9.500	0,00	0	0,00	0	0	0
14	Saldo aus Investitionstätigkeit (Saldo aus Nummern 6 und 13)	-9.500	0,00	0	0,00	0	0	0
16	Gesamtkosten der Maßnahme (Summe aus Nummern 13 und 15)	-9.500	0,00	0	0,00	0	0	0

Investition I-1124-008 Mozartstraße 1, Umbau Unterbringung v. Flüchtl.

Nr.	Investitionsmaßnahmen Einzahlungs- und Auszahlungsarten	Gesamtang. z. Maßnahme -nachrichtl.-	Bisher finanziert	Ermächtigungs übertragungen aus Vorvorj.	Ergebnis 2020	Ansatz 2021	Ansatz 2022	VE
8	Auszahlungen für Baumaßnahmen	-15.000	0,00	-20.000	0,00	0	0	0
13	Summe der Auszahlungen aus Investitionstätigkeit (Summe aus Nummern 7 bis 12)	-15.000	0,00	-20.000	0,00	0	0	0
14	Saldo aus Investitionstätigkeit (Saldo aus Nummern 6 und 13)	-15.000	0,00	-20.000	0,00	0	0	0
16	Gesamtkosten der Maßnahme (Summe aus Nummern 13 und 15)	-15.000	0,00	-20.000	0,00	0	0	0

Investition I-1124-009 Mozartstr. 3, Anschlussunterbringung Flüchtlinge

Nr.	Investitionsmaßnahmen Einzahlungs- und Auszahlungsarten	Gesamtang. z. Maßnahme -nachrichtl.-	Bisher finanziert	Ermächtigungs übertragungen aus Vorvorj.	Ergebnis 2020	Ansatz 2021	Ansatz 2022	VE
8	Auszahlungen für Baumaßnahmen	0	-20.472,02	0	0,00	0	0	0
13	Summe der Auszahlungen aus Investitionstätigkeit (Summe aus Nummern 7 bis 12)	0	-20.472,02	0	0,00	0	0	0
14	Saldo aus Investitionstätigkeit (Saldo aus Nummern 6 und 13)	0	-20.472,02	0	0,00	0	0	0
16	Gesamtkosten der Maßnahme (Summe aus Nummern 13 und 15)	0	-20.472,02	0	0,00	0	0	0

Investition I-1124-012 Veräußerungserl.-Wohngeb. Gotth.-Kindler-Str. 10

Nr.	Investitionsmaßnahmen Einzahlungs- und Auszahlungsarten	Gesamtang. z. Maßnahme -nachrichtl.-	Bisher finanziert	Ermächtigungs übertragungen aus Vorvorj.	Ergebnis 2020	Ansatz 2021	Ansatz 2022	VE
3	Einzahlungen aus der Veräußerung von Sachvermögen	0	3.873,54	0	3.873,54	0	0	0
6	Summe der Einzahlungen aus Investitionstätigkeit (Summe aus Nummern 1 bis 5)	0	3.873,54	0	3.873,54	0	0	0
14	Saldo aus Investitionstätigkeit (Saldo aus Nummern 6 und 13)	0	3.873,54	0	3.873,54	0	0	0

Investition I-1124-013 DLZ Mobiliar-Einbauten im Gebäude

Nr.	Investitionsmaßnahmen Einzahlungs- und Auszahlungsarten	Gesamtang. z. Maßnahme -nachrichtl.-	Bisher finanziert	Ermächtigungs übertragungen aus Vorvorj.	Ergebnis 2020	Ansatz 2021	Ansatz 2022	VE
8	Auszahlungen für Baumaßnahmen	0	-17.577,19	0	-12.429,25	0	0	0

Haushaltsplan 2022 der Gemeinde Gomaringen

Einzeldarstellung der Investitionsmaßnahmen Produktgruppe 1124 Gebäudemanagement, Techn. Immobilienmanagement - [THH 1]

Gemeinde Gomaringen

Nr.	Investitionsmaßnahmen Einzahlungs- und Auszahlungsarten	Gesamtang. z. Maßnahme -nachrichtl.-	Bisher finanziert	Ermächtigungs übertragungen aus Vorvorj.	Ergebnis 2020	Ansatz 2021	Ansatz 2022	VE
13	Summe der Auszahlungen aus Investitionstätigkeit (Summe aus Nummern 7 bis 12)	0	-17.577,19	0	-12.429,25	0	0	0
14	Saldo aus Investitionstätigkeit (Saldo aus Nummern 6 und 13)	0	-17.577,19	0	-12.429,25	0	0	0
16	Gesamtkosten der Maßnahme (Summe aus Nummern 13 und 15)	0	-17.577,19	0	-12.429,25	0	0	0

Investition I-1124-016 DLZ-Außenanlagen Aufbauten

Nr.	Investitionsmaßnahmen Einzahlungs- und Auszahlungsarten	Gesamtang. z. Maßnahme -nachrichtl.-	Bisher finanziert	Ermächtigungs übertragungen aus Vorvorj.	Ergebnis 2020	Ansatz 2021	Ansatz 2022	VE
9	Auszahlungen für den Erwerb von beweglichem Sachvermögen	0	-500,00	0	-500,00	0	0	0
13	Summe der Auszahlungen aus Investitionstätigkeit (Summe aus Nummern 7 bis 12)	0	-500,00	0	-500,00	0	0	0
14	Saldo aus Investitionstätigkeit (Saldo aus Nummern 6 und 13)	0	-500,00	0	-500,00	0	0	0
16	Gesamtkosten der Maßnahme (Summe aus Nummern 13 und 15)	0	-500,00	0	-500,00	0	0	0

Investition I-1124-201 Zuschuss von privaten Unternehmen DLZ-Ausstattung

Nr.	Investitionsmaßnahmen Einzahlungs- und Auszahlungsarten	Gesamtang. z. Maßnahme -nachrichtl.-	Bisher finanziert	Ermächtigungs übertragungen aus Vorvorj.	Ergebnis 2020	Ansatz 2021	Ansatz 2022	VE
1	Einzahlungen aus Investitionszuwendungen	0	1.978,97	0	1.978,97	0	0	0
6	Summe der Einzahlungen aus Investitionstätigkeit (Summe aus Nummern 1 bis 5)	0	1.978,97	0	1.978,97	0	0	0
14	Saldo aus Investitionstätigkeit (Saldo aus Nummern 6 und 13)	0	1.978,97	0	1.978,97	0	0	0

Investition I-1124-210 Zuweisungen und Zuschüsse DLZ vom übrigen Bereich

Nr.	Investitionsmaßnahmen Einzahlungs- und Auszahlungsarten	Gesamtang. z. Maßnahme -nachrichtl.-	Bisher finanziert	Ermächtigungs übertragungen aus Vorvorj.	Ergebnis 2020	Ansatz 2021	Ansatz 2022	VE
1	Einzahlungen aus Investitionszuwendungen	0	500,00	0	0,00	0	0	0
6	Summe der Einzahlungen aus Investitionstätigkeit (Summe aus Nummern 1 bis 5)	0	500,00	0	0,00	0	0	0
14	Saldo aus Investitionstätigkeit (Saldo aus Nummern 6 und 13)	0	500,00	0	0,00	0	0	0

Haushaltsplan 2022 der Gemeinde Gomaringen

Produktbeschreibung Produktgruppe 1125 Grünanlagen, Werkstätten und Fahrzeuge - [THH 1]	
Gemeinde Gomaringen	
Produktbereich	11 Innere Verwaltung
Produktgruppe	1125 Grünanlagen, Werkstätten und Fahrzeuge - [THH 1]
Kurzbeschreibung	Für die Grünanlagen der Gesamtgemeinde Gomaringen ist der Bauhof zuständig. Die Mitarbeiter übernehmen das Anlegen und die Unterhaltung der gemeindeeigenen Grün- und Freiflächen, Zu den Grün- und Freiflächen zählen insbesondere die zahlreichen Sportflächen, die Friedhöfe und auch die Außenanlagen der Schulen und Kindergärten, sowie das Straßenbegleitgrün. Daneben sind in dieser Produktgruppe auch der Fuhrpark der Gemeindeverwaltung und die für die Erledigung der Instandhaltungsarbeit durch den Bauhof erforderlichen Gerätschaften und Maschinen zugeordnet.

Haushaltsplan 2022 der Gemeinde Gomaringen

**Teilergebnishaushalt einschließlich Finanzplanung
Produktgruppe 1125 Grünanlagen, Werkstätten und Fahrzeuge - [THH 1]**

Gemeinde Gomaringen

Nr.	Bezeichnung	Ergebnis 2020	Ansatz 2021	Ansatz 2022	Plan 2023	Plan 2024	Plan 2025
1	Steuern und ähnliche Abgaben	0,00	0	0	0	0	0
2	Zuweisungen und Zuwendungen, Umlagen	0,00	0	0	0	0	0
3	Aufgelöste Investitionszuwendungen und -beiträge	3.376,27	3.380	3.380	3.380	3.380	3.380
4	Sonstige Transfererträge	0,00	0	0	0	0	0
5	Entgelte für öffentliche Leistungen oder Einrichtungen	0,00	0	0	0	0	0
6	Sonstige privatrechtliche Leistungsentgelte	5.873,60	500	0	0	0	0
7	Kostenerstattungen und Kostenumlagen	166.289,69	160.000	161.000	163.000	167.000	172.000
8	Zinsen und ähnliche Erträge	0,00	0	0	0	0	0
9	Aktivierete Eigenleistungen und Bestandveränderungen	36.270,80	10.000	0	0	0	0
10	Sonstige ordentliche Erträge	0,00	0	0	0	0	0
11	Anteilige ordentliche Erträge (Summe aus Nummern 1 bis 10)	211.810,36	173.880	164.380	166.380	170.380	175.380
12	Personalaufwendungen	-812.544,00	-823.965	-824.319	-845.000	-866.000	-888.000
13	Versorgungsaufwendungen	0,00	0	0	0	0	0
14	Aufwendungen für Sach- und Dienstleistungen	-82.723,10	-118.960	-110.800	-113.800	-113.850	-113.850
15	Abschreibungen	-71.706,57	-93.122	-92.300	-75.760	-65.870	-61.380
16	Zinsen und ähnliche Aufwendungen	0,00	0	0	0	0	0
17	Transferaufwendungen	0,00	0	0	0	0	0
18	Sonstige ordentliche Aufwendungen	-14.266,51	-13.105	-25.760	-10.810	-10.810	-10.860
19	Anteilige ordentliche Aufwendungen (Summe aus Nummern 12 bis 18)	-981.240,18	-1.049.152	-1.053.179	-1.045.370	-1.056.530	-1.074.090
20	Anteiliges veranschlagtes ordentliches Ergebnis (Summe aus Nummern 11 und 19)	-769.429,82	-875.272	-888.799	-878.990	-886.150	-898.710
21	Erträge aus internen Leistungen	853.367,55	1.002.056	973.933	968.954	969.994	977.594
22	Aufwendungen für interne Leistungen	-71.923,08	-81.424	-81.424	-82.000	-82.500	-83.000
23	kalkulatorische Kosten	15.038,88	-45.360	-15.000	0	0	0
24	Veranschlagtes kalkulatorisches Ergebnis (Saldo aus Nummern 21 bis 23)	796.483,35	875.272	877.509	886.954	887.494	894.594
25	Veranschlagter Nettoressourcenbedarf/-überschuss (Summe aus Nummer 20 und 24)	27.053,53	0	-11.290	7.964	1.344	-4.116

Haushaltsplan 2022 der Gemeinde Gomaringen

Teilfinanzhaushalt einschließlich Finanzplanung Produktgruppe 1125 Grünanlagen, Werkstätten und Fahrzeuge - [THH 1]

Gemeinde Gomaringen

Nr.	Bezeichnung	Ergebnis 2020	Ansatz 2021	Ansatz 2022	VE	Plan 2023	Plan 2024	Plan 2025
1	Summe der Einzahlungen aus laufender Verwaltungstätigkeit (ohne außerordentliche zahlungswirksame Erträge aus Vermögensveräußerung)	181.414,34	160.500	161.000	0	163.000	167.000	172.000
2	Summe der Auszahlungen aus laufender Verwaltungstätigkeit	-895.035,67	-956.030	-960.879	0	-969.610	-990.660	-1.012.710
3	Intelligenter Zahlungsmittelüberschuss/-bedarf des Ergebnishaushalts (Saldo aus Nummern 1 und 2)	-713.621,33	-795.530	-799.879	0	-806.610	-823.660	-840.710
4	Einzahlungen aus Investitionszuwendungen	0,00	0	6.000	0	0	0	0
5	Einzahlungen aus Investitionsbeiträgen und ähnlichen Entgelten für Investitionstätigkeit	0,00	0	0	0	0	0	0
6	Einzahlungen aus der Veräußerung von Sachvermögen	0,00	0	0	0	0	0	0
7	Einzahlungen aus der Veräußerung von Finanzvermögen	0,00	0	0	0	0	0	0
8	Einzahlungen für sonstige Investitionstätigkeit	0,00	0	0	0	0	0	0
9	Einzahlungen aus Investitionstätigkeit (Summe aus Nummern 4 bis 8)	0,00	0	6.000	0	0	0	0
10	Auszahlungen für den Erwerb von Grundstücken und Gebäuden	0,00	0	0	0	0	0	0
11	Auszahlungen für Baumaßnahmen	-56.504,05	0	-10.000	0	0	-20.000	-500.000
12	Auszahlungen für den Erwerb von beweglichem Sachvermögen	-222.309,11	-54.000	-86.000	0	-5.000	-5.000	0
13	Auszahlungen für den Erwerb von Finanzvermögen	0,00	0	0	0	0	0	0
14	Auszahlungen für Investitionsförderungsmaßnahmen	0,00	0	0	0	0	0	0
15	Auszahlungen für den Erwerb von immateriellen Vermögensgegenständen	0,00	0	0	0	0	0	0
16	Auszahlungen aus Investitionstätigkeit (Summe aus Nummern 10 bis 15)	-278.813,16	-54.000	-96.000	0	-5.000	-25.000	-500.000
17	Intelligenter veranschlagter Finanzierungsmittelüberschuss/-bedarf aus Investitionstätigkeit (Saldo aus Numern 9 und 16)	-278.813,16	-54.000	-90.000	0	-5.000	-25.000	-500.000
18	Intelligenter veranschlagter Finanzierungsmittel-(Saldo aus Nummern 3 und 17)	-992.434,49	-849.530	-889.879	0	-811.610	-848.660	-1.340.710

Haushaltsplan 2022 der Gemeinde Gomaringen

Einzeldarstellung der Investitionsmaßnahmen Produktgruppe 1125 Grünanlagen, Werkstätten und Fahrzeuge - [THH 1]

Gemeinde Gomaringen

Investition I-1125-001 Erwerb von bewegl. Sachen - Bauhof Gomaringen

Nr.	Investitionsmaßnahmen Einzahlungs- und Auszahlungsarten	Gesamtang. z. Maßnahme -nachrichtl.-	Bisher finanziert	Ermächtigungs übertragungen aus Vorvorj.	Ergebnis 2020	Ansatz 2021	Ansatz 2022	VE
9	Auszahlungen für den Erwerb von beweglichem Sachvermögen	-29.500	-147.661,94	-6.000	-144.320,24	-8.000	-12.000	0
13	Summe der Auszahlungen aus Investitionstätigkeit (Summe aus Nummern 7 bis 12)	-29.500	-147.661,94	-6.000	-144.320,24	-8.000	-12.000	0
14	Saldo aus Investitionstätigkeit (Saldo aus Nummern 6 und 13)	-29.500	-147.661,94	-6.000	-144.320,24	-8.000	-12.000	0
16	Gesamtkosten der Maßnahme (Summe aus Nummern 13 und 15)	-29.500	-147.661,94	-6.000	-144.320,24	-8.000	-12.000	0

Investition I-1125-002 Ersatzbesch. Fahrzeuge - Bauhof Gomaringen

Nr.	Investitionsmaßnahmen Einzahlungs- und Auszahlungsarten	Gesamtang. z. Maßnahme -nachrichtl.-	Bisher finanziert	Ermächtigungs übertragungen aus Vorvorj.	Ergebnis 2020	Ansatz 2021	Ansatz 2022	VE
9	Auszahlungen für den Erwerb von beweglichem Sachvermögen	-288.000	-27.591,08	0	-27.591,08	-8.000	-65.000	0
13	Summe der Auszahlungen aus Investitionstätigkeit (Summe aus Nummern 7 bis 12)	-288.000	-27.591,08	0	-27.591,08	-8.000	-65.000	0
14	Saldo aus Investitionstätigkeit (Saldo aus Nummern 6 und 13)	-288.000	-27.591,08	0	-27.591,08	-8.000	-65.000	0
16	Gesamtkosten der Maßnahme (Summe aus Nummern 13 und 15)	-288.000	-27.591,08	0	-27.591,08	-8.000	-65.000	0

Investition I-1125-004 Hochbau - Bauhof Gomaringen

Nr.	Investitionsmaßnahmen Einzahlungs- und Auszahlungsarten	Gesamtang. z. Maßnahme -nachrichtl.-	Bisher finanziert	Ermächtigungs übertragungen aus Vorvorj.	Ergebnis 2020	Ansatz 2021	Ansatz 2022	VE
8	Auszahlungen für Baumaßnahmen	-25.000	0,00	-10.000	0,00	0	-10.000	0
13	Summe der Auszahlungen aus Investitionstätigkeit (Summe aus Nummern 7 bis 12)	-25.000	0,00	-10.000	0,00	0	-10.000	0
14	Saldo aus Investitionstätigkeit (Saldo aus Nummern 6 und 13)	-25.000	0,00	-10.000	0,00	0	-10.000	0
16	Gesamtkosten der Maßnahme (Summe aus Nummern 13 und 15)	-25.000	0,00	-10.000	0,00	0	-10.000	0

Investition I-1125-005 Erweiterung Bauhof

Nr.	Investitionsmaßnahmen Einzahlungs- und Auszahlungsarten	Gesamtang. z. Maßnahme -nachrichtl.-	Bisher finanziert	Ermächtigungs übertragungen aus Vorvorj.	Ergebnis 2020	Ansatz 2021	Ansatz 2022	VE
8	Auszahlungen für Baumaßnahmen	-530.000	-4.664,80	0	0,00	0	0	0
13	Summe der Auszahlungen aus Investitionstätigkeit (Summe aus Nummern 7 bis 12)	-530.000	-4.664,80	0	0,00	0	0	0
14	Saldo aus Investitionstätigkeit (Saldo aus Nummern 6 und 13)	-530.000	-4.664,80	0	0,00	0	0	0
16	Gesamtkosten der Maßnahme (Summe aus Nummern 13 und 15)	-530.000	-4.664,80	0	0,00	0	0	0

Investition I-1125-008 Erweiterg. Parkplatz - Bauhof Gomaringen

Nr.	Investitionsmaßnahmen Einzahlungs- und Auszahlungsarten	Gesamtang. z. Maßnahme -nachrichtl.-	Bisher finanziert	Ermächtigungs übertragungen aus Vorvorj.	Ergebnis 2020	Ansatz 2021	Ansatz 2022	VE
8	Auszahlungen für Baumaßnahmen	-70.000	-62.665,08	0	-56.504,05	0	0	0
13	Summe der Auszahlungen aus Investitionstätigkeit (Summe aus Nummern 7 bis 12)	-70.000	-62.665,08	0	-56.504,05	0	0	0
14	Saldo aus Investitionstätigkeit (Saldo aus Nummern 6 und 13)	-70.000	-62.665,08	0	-56.504,05	0	0	0
16	Gesamtkosten der Maßnahme (Summe aus Nummern 13 und 15)	-70.000	-62.665,08	0	-56.504,05	0	0	0

Investition I-1125-009 Bauhof - Mähgeräte

Haushaltsplan 2022 der Gemeinde Gomaringen

Einzeldarstellung der Investitionsmaßnahmen Produktgruppe 1125 Grünanlagen, Werkstätten und Fahrzeuge - [THH 1]

Gemeinde Gomaringen

Nr.	Investitionsmaßnahmen Einzahlungs- und Auszahlungsarten	Gesamtang. z. Maßnahme -nachrichtl.-	Bisher finanziert	Ermächtigungs übertragungen aus Vorvorj.	Ergebnis 2020	Ansatz 2021	Ansatz 2022	VE
9	Auszahlungen für den Erwerb von beweglichem Sachvermögen	-57.000	-6.890,00	0	0,00	-38.000	-9.000	0
13	Summe der Auszahlungen aus Investitionstätigkeit (Summe aus Nummern 7 bis 12)	-57.000	-6.890,00	0	0,00	-38.000	-9.000	0
14	Saldo aus Investitionstätigkeit (Saldo aus Nummern 6 und 13)	-57.000	-6.890,00	0	0,00	-38.000	-9.000	0
16	Gesamtkosten der Maßnahme (Summe aus Nummern 13 und 15)	-57.000	-6.890,00	0	0,00	-38.000	-9.000	0

Investition I-1125-010 TÜ-GG 520 Bauhofleiterfahrzeug

Nr.	Investitionsmaßnahmen Einzahlungs- und Auszahlungsarten	Gesamtang. z. Maßnahme -nachrichtl.-	Bisher finanziert	Ermächtigungs übertragungen aus Vorvorj.	Ergebnis 2020	Ansatz 2021	Ansatz 2022	VE
9	Auszahlungen für den Erwerb von beweglichem Sachvermögen	0	-1.739,79	0	-1.739,79	0	0	0
13	Summe der Auszahlungen aus Investitionstätigkeit (Summe aus Nummern 7 bis 12)	0	-1.739,79	0	-1.739,79	0	0	0
14	Saldo aus Investitionstätigkeit (Saldo aus Nummern 6 und 13)	0	-1.739,79	0	-1.739,79	0	0	0
16	Gesamtkosten der Maßnahme (Summe aus Nummern 13 und 15)	0	-1.739,79	0	-1.739,79	0	0	0

Investition I-1125-012 TÜ-GG 1020 Bauhoffahrzeug neu (Kennzeichen übern.)

Nr.	Investitionsmaßnahmen Einzahlungs- und Auszahlungsarten	Gesamtang. z. Maßnahme -nachrichtl.-	Bisher finanziert	Ermächtigungs übertragungen aus Vorvorj.	Ergebnis 2020	Ansatz 2021	Ansatz 2022	VE
9	Auszahlungen für den Erwerb von beweglichem Sachvermögen	0	-48.658,00	0	-48.658,00	0	0	0
13	Summe der Auszahlungen aus Investitionstätigkeit (Summe aus Nummern 7 bis 12)	0	-48.658,00	0	-48.658,00	0	0	0
14	Saldo aus Investitionstätigkeit (Saldo aus Nummern 6 und 13)	0	-48.658,00	0	-48.658,00	0	0	0
16	Gesamtkosten der Maßnahme (Summe aus Nummern 13 und 15)	0	-48.658,00	0	-48.658,00	0	0	0

Investition I-1125-200 Zuschuss Elektrofahrzeug Bauhof - Land

Nr.	Investitionsmaßnahmen Einzahlungs- und Auszahlungsarten	Gesamtang. z. Maßnahme -nachrichtl.-	Bisher finanziert	Ermächtigungs übertragungen aus Vorvorj.	Ergebnis 2020	Ansatz 2021	Ansatz 2022	VE
1	Einzahlungen aus Investitionszuwendungen	6.000	0,00	0	0,00	0	6.000	0
6	Summe der Einzahlungen aus Investitionstätigkeit (Summe aus Nummern 1 bis 5)	6.000	0,00	0	0,00	0	6.000	0
14	Saldo aus Investitionstätigkeit (Saldo aus Nummern 6 und 13)	6.000	0,00	0	0,00	0	6.000	0

Haushaltsplan 2022 der Gemeinde Gomaringen

Produktbeschreibung Produktgruppe 1126 Zentrale Dienstleistungen - [THH 1]		
Gemeinde Gomaringen		
Produktbereich	11	Innere Verwaltung
Produktgruppe	1126	Zentrale Dienstleistungen - [THH 1]
Kurzbeschreibung	In der Produktgruppe 11.26 sind die zentralen Serviceleistungen für die gesamte Verwaltung vereinigt. Durch den zentralen Einkauf wird der gesamte Sachbedarf für die komplette Gemeindeverwaltung beschafft und verwaltet. Die Zuständigkeit der Poststelle umfasst die Bearbeitung des internen und externen Postein- und Postausgangs.	

Haushaltsplan 2022 der Gemeinde Gomaringen

Teilergebnishaushalt einschließlich Finanzplanung Produktgruppe 1126 Zentrale Dienstleistungen - [THH 1]

Gemeinde Gomaringen

Nr.	Bezeichnung	Ergebnis 2020	Ansatz 2021	Ansatz 2022	Plan 2023	Plan 2024	Plan 2025
1	Steuern und ähnliche Abgaben	0,00	0	0	0	0	0
2	Zuweisungen und Zuwendungen, Umlagen	0,00	0	0	0	0	0
3	Aufgelöste Investitionszuwendungen und -beiträge	0,00	0	0	0	0	0
4	Sonstige Transfererträge	0,00	0	0	0	0	0
5	Entgelte für öffentliche Leistungen oder Einrichtungen	0,00	0	0	0	0	0
6	Sonstige privatrechtliche Leistungsentgelte	1.721,05	200	200	200	200	200
7	Kostenerstattungen und Kostenumlagen	8.814,04	3.600	3.600	3.600	3.700	3.100
8	Zinsen und ähnliche Erträge	0,00	0	0	0	0	0
9	Aktiviert Eigenleistungen und Bestandveränderungen	0,00	0	0	0	0	0
10	Sonstige ordentliche Erträge	660,88	0	0	0	0	0
11	Anteilige ordentliche Erträge (Summe aus Nummern 1 bis 10)	11.195,97	3.800	3.800	3.800	3.900	3.300
12	Personalaufwendungen	-457.591,17	-492.508	-555.065	-515.000	-528.000	-541.000
13	Versorgungsaufwendungen	0,00	0	0	0	0	0
14	Aufwendungen für Sach- und Dienstleistungen	-50.255,47	-21.300	-26.700	-25.900	-25.900	-26.200
15	Abschreibungen	-1.026,59	-400	0	0	0	0
16	Zinsen und ähnliche Aufwendungen	0,00	0	0	0	0	0
17	Transferaufwendungen	0,00	0	0	0	0	0
18	Sonstige ordentliche Aufwendungen	-39.710,87	-25.420	-25.900	-25.300	-25.300	-25.300
19	Anteilige ordentliche Aufwendungen (Summe aus Nummern 12 bis 18)	-548.584,10	-539.628	-607.665	-566.200	-579.200	-592.500
20	Anteiliges veranschlagtes ordentliches Ergebnis (Summe aus Nummern 11 und 19)	-537.388,13	-535.828	-603.865	-562.400	-575.300	-589.200
21	Erträge aus internen Leistungen	633.742,00	659.967	659.967	0	0	0
22	Aufwendungen für interne Leistungen	-105.475,00	-124.139	-124.139	-350	-350	-350
23	kalkulatorische Kosten	0,00	0	0	0	0	0
24	Veranschlagtes kalkulatorisches Ergebnis (Saldo aus Nummern 21 bis 23)	528.267,00	535.828	535.828	-350	-350	-350
25	Veranschlagter Nettoressourcenbedarf/-überschuss (Summe aus Nummer 20 und 24)	-9.121,13	0	-68.037	-562.750	-575.650	-589.550

Haushaltsplan 2022 der Gemeinde Gomaringen

Teilfinanzhaushalt einschließlich Finanzplanung Produktgruppe 1126 Zentrale Dienstleistungen - [THH 1]

Gemeinde Gomaringen

Nr.	Bezeichnung	Ergebnis 2020	Ansatz 2021	Ansatz 2022	VE	Plan 2023	Plan 2024	Plan 2025
1	Summe der Einzahlungen aus laufender Verwaltungstätigkeit (ohne außerordentliche zahlungswirksame Erträge aus Vermögensveräußerung)	9.411,10	3.800	3.800	0	3.800	3.900	3.300
2	Summe der Auszahlungen aus laufender Verwaltungstätigkeit	-536.030,84	-539.228	-607.665	0	-566.200	-579.200	-592.500
3	Intelligenter Zahlungsmittelüberschuss/-bedarf des Ergebnishaushalts (Saldo aus Nummern 1 und 2)	-526.619,74	-535.428	-603.865	0	-562.400	-575.300	-589.200
4	Einzahlungen aus Investitionszuwendungen	0,00	0	0	0	0	0	0
5	Einzahlungen aus Investitionsbeiträgen und ähnlichen Entgelten für Investitionstätigkeit	0,00	0	0	0	0	0	0
6	Einzahlungen aus der Veräußerung von Sachvermögen	0,00	0	0	0	0	0	0
7	Einzahlungen aus der Veräußerung von Finanzvermögen	0,00	0	0	0	0	0	0
8	Einzahlungen für sonstige Investitionstätigkeit	0,00	0	0	0	0	0	0
9	Einzahlungen aus Investitionstätigkeit (Summe aus Nummern 4 bis 8)	0,00	0	0	0	0	0	0
10	Auszahlungen für den Erwerb von Grundstücken und Gebäuden	0,00	0	0	0	0	0	0
11	Auszahlungen für Baumaßnahmen	-538.355,95	0	0	0	0	0	0
12	Auszahlungen für den Erwerb von beweglichem Sachvermögen	0,00	0	0	0	0	0	0
13	Auszahlungen für den Erwerb von Finanzvermögen	0,00	0	0	0	0	0	0
14	Auszahlungen für Investitionsförderungsmaßnahmen	0,00	0	0	0	0	0	0
15	Auszahlungen für den Erwerb von immateriellen Vermögensgegenständen	0,00	0	0	0	0	0	0
16	Auszahlungen aus Investitionstätigkeit (Summe aus Nummern 10 bis 15)	-538.355,95	0	0	0	0	0	0
17	Intelligenter veranschlagter Finanzierungsmittelüberschuss/-bedarf aus Investitionstätigkeit (Saldo aus Nummern 9 und 16)	-538.355,95	0	0	0	0	0	0
18	Intelligenter veranschlagter Finanzierungsmittel-Saldo aus Nummern 3 und 17)	-1.064.975,69	-535.428	-603.865	0	-562.400	-575.300	-589.200

Haushaltsplan 2022 der Gemeinde Gomaringen

Einzeldarstellung der Investitionsmaßnahmen Produktgruppe 1126 Zentrale Dienstleistungen - [THH 1]

Gemeinde Gomaringen

Investition I-1126-004 DLZ Neubau - Innenausstattung für Mobiliar, Geräte

Nr.	Investitionsmaßnahmen Einzahlungs- und Auszahlungsarten	Gesamtang. z. Maßnahme -nachrichtl.-	Bisher finanziert	Ermächtigungs übertragungen aus Vorvorj.	Ergebnis 2020	Ansatz 2021	Ansatz 2022	VE
8	Auszahlungen für Baumaßnahmen	0	-259.385,42	0	-254.804,63	0	0	0
9	Auszahlungen für den Erwerb von beweglichem Sachvermögen	-406.000	0,00	-100.000	0,00	0	0	0
13	Summe der Auszahlungen aus Investitionstätigkeit (Summe aus Nummern 7 bis 12)	-406.000	-259.385,42	-100.000	-254.804,63	0	0	0
14	Saldo aus Investitionstätigkeit (Saldo aus Nummern 6 und 13)	-406.000	-259.385,42	-100.000	-254.804,63	0	0	0
16	Gesamtkosten der Maßnahme (Summe aus Nummern 13 und 15)	-406.000	-259.385,42	-100.000	-254.804,63	0	0	0

Investition I-1126-005 Hochbau - DLZ Neubau polizeispez. Einbauten

Nr.	Investitionsmaßnahmen Einzahlungs- und Auszahlungsarten	Gesamtang. z. Maßnahme -nachrichtl.-	Bisher finanziert	Ermächtigungs übertragungen aus Vorvorj.	Ergebnis 2020	Ansatz 2021	Ansatz 2022	VE
8	Auszahlungen für Baumaßnahmen	-600.000	-7.111,10	-540.000	-7.111,10	0	0	0
13	Summe der Auszahlungen aus Investitionstätigkeit (Summe aus Nummern 7 bis 12)	-600.000	-7.111,10	-540.000	-7.111,10	0	0	0
14	Saldo aus Investitionstätigkeit (Saldo aus Nummern 6 und 13)	-600.000	-7.111,10	-540.000	-7.111,10	0	0	0
16	Gesamtkosten der Maßnahme (Summe aus Nummern 13 und 15)	-600.000	-7.111,10	-540.000	-7.111,10	0	0	0

Investition I-1126-007 DLZ Neubau - Technische Ausstattung

Nr.	Investitionsmaßnahmen Einzahlungs- und Auszahlungsarten	Gesamtang. z. Maßnahme -nachrichtl.-	Bisher finanziert	Ermächtigungs übertragungen aus Vorvorj.	Ergebnis 2020	Ansatz 2021	Ansatz 2022	VE
8	Auszahlungen für Baumaßnahmen	-210.000	-292.078,43	0	-276.440,22	0	0	0
13	Summe der Auszahlungen aus Investitionstätigkeit (Summe aus Nummern 7 bis 12)	-210.000	-292.078,43	0	-276.440,22	0	0	0
14	Saldo aus Investitionstätigkeit (Saldo aus Nummern 6 und 13)	-210.000	-292.078,43	0	-276.440,22	0	0	0
16	Gesamtkosten der Maßnahme (Summe aus Nummern 13 und 15)	-210.000	-292.078,43	0	-276.440,22	0	0	0

Haushaltsplan 2022 der Gemeinde Gomaringen

Produktbeschreibung Produktgruppe 1130 Presse- und Öffentlichkeitsarbeit - [THH 1]	
Gemeinde Gomaringen	
Produktbereich	11 Innere Verwaltung
Produktgruppe	1130 Presse- und Öffentlichkeitsarbeit - [THH 1]
Kurzbeschreibung	Die Presse- und Öffentlichkeitsarbeit stellt die Repräsentation der Gemeinde Gomaringen als kommunaler Partner in der Öffentlichkeit dar. Daher sind in dieser Produktgruppe die verschiedenen Ebenen der Presse- und Öffentlichkeitsarbeit abgebildet. Diese reichen von der Erstellung und dem Vertrieb des Amtsblattes „Gemeindebote Gomaringen“, über die öffentliche Darstellung der Gemeinde in den Medien (Zeitungen, Zeitschriften und Rundfunk) bis hin zum Internetauftritt der Gemeinde Gomaringen mit eigener Internetseite (www.gomaringen.de) und der Präsenz auf der Online-Plattform Facebook. Darüber hinaus werden die Medienbeobachtung und -auswertung sowie das Intranet der Verwaltung dieser Produktgruppe zugeordnet.

Haushaltsplan 2022 der Gemeinde Gomaringen

Teilergebnishaushalt einschließlich Finanzplanung Produktgruppe 1130 Presse- und Öffentlichkeitsarbeit - [THH 1]

Gemeinde Gomaringen

Nr.	Bezeichnung	Ergebnis 2020	Ansatz 2021	Ansatz 2022	Plan 2023	Plan 2024	Plan 2025
1	Steuern und ähnliche Abgaben	0,00	0	0	0	0	0
2	Zuweisungen und Zuwendungen, Umlagen	0,00	0	0	0	0	0
3	Aufgelöste Investitionszuwendungen und -beiträge	0,00	0	0	0	0	0
4	Sonstige Transfererträge	0,00	0	0	0	0	0
5	Entgelte für öffentliche Leistungen oder Einrichtungen	0,00	0	0	0	0	0
6	Sonstige privatrechtliche Leistungsentgelte	0,00	10	0	0	0	0
7	Kostenerstattungen und Kostenumlagen	0,00	0	0	0	0	0
8	Zinsen und ähnliche Erträge	0,00	0	0	0	0	0
9	Aktiviere Eigenleistungen und Bestandveränderungen	0,00	0	0	0	0	0
10	Sonstige ordentliche Erträge	1.122,57	0	0	0	0	0
11	Anteilige ordentliche Erträge (Summe aus Nummern 1 bis 10)	1.122,57	10	0	0	0	0
12	Personalaufwendungen	-22.203,88	-22.059	-23.153	-24.000	-25.000	-26.000
13	Versorgungsaufwendungen	0,00	0	0	0	0	0
14	Aufwendungen für Sach- und Dienstleistungen	-13.870,63	-41.800	-22.300	-22.300	-22.300	-22.300
15	Abschreibungen	0,00	0	0	0	0	0
16	Zinsen und ähnliche Aufwendungen	0,00	0	0	0	0	0
17	Transferaufwendungen	0,00	0	0	0	0	0
18	Sonstige ordentliche Aufwendungen	-1,27	-50	-100	-100	-100	-100
19	Anteilige ordentliche Aufwendungen (Summe aus Nummern 12 bis 18)	-36.075,78	-63.909	-45.553	-46.400	-47.400	-48.400
20	Anteiliges veranschlagtes ordentliches Ergebnis (Summe aus Nummern 11 und 19)	-34.953,21	-63.899	-45.553	-46.400	-47.400	-48.400
21	Erträge aus internen Leistungen	0,00	0	0	0	0	0
22	Aufwendungen für interne Leistungen	-3.754,64	-3.991	-3.991	0	0	0
23	kalkulatorische Kosten	0,00	0	0	0	0	0
24	Veranschlagtes kalkulatorisches Ergebnis (Saldo aus Nummern 21 bis 23)	-3.754,64	-3.991	-3.991	0	0	0
25	Veranschlagter Nettoressourcenbedarf/-überschuss (Summe aus Nummer 20 und 24)	-38.707,85	-67.890	-49.544	-46.400	-47.400	-48.400

Haushaltsplan 2022 der Gemeinde Gomaringen

Teilfinanzhaushalt einschließlich Finanzplanung Produktgruppe 1130 Presse- und Öffentlichkeitsarbeit - [THH 1]

Gemeinde Gomaringen

Nr.	Bezeichnung	Ergebnis 2020	Ansatz 2021	Ansatz 2022	VE	Plan 2023	Plan 2024	Plan 2025
1	Summe der Einzahlungen aus laufender Verwaltungstätigkeit (ohne außerordentliche zahlungswirksame Erträge aus Vermögensveräußerung)	0,00	10	0	0	0	0	0
2	Summe der Auszahlungen aus laufender Verwaltungstätigkeit	-35.233,31	-63.909	-45.553	0	-46.400	-47.400	-48.400
3	Intelligenter Zahlungsmittelüberschuss/-bedarf des Ergebnishaushalts (Saldo aus Nummern 1 und 2)	-35.233,31	-63.899	-45.553	0	-46.400	-47.400	-48.400
4	Einzahlungen aus Investitionszuwendungen	0,00	0	0	0	0	0	0
5	Einzahlungen aus Investitionsbeiträgen und ähnlichen Entgelten für Investitionstätigkeit	0,00	0	0	0	0	0	0
6	Einzahlungen aus der Veräußerung von Sachvermögen	0,00	0	0	0	0	0	0
7	Einzahlungen aus der Veräußerung von Finanzvermögen	0,00	0	0	0	0	0	0
8	Einzahlungen für sonstige Investitionstätigkeit	0,00	0	0	0	0	0	0
9	Einzahlungen aus Investitionstätigkeit (Summe aus Nummern 4 bis 8)	0,00	0	0	0	0	0	0
10	Auszahlungen für den Erwerb von Grundstücken und Gebäuden	0,00	0	0	0	0	0	0
11	Auszahlungen für Baumaßnahmen	0,00	0	0	0	0	0	0
12	Auszahlungen für den Erwerb von beweglichem Sachvermögen	0,00	0	0	0	0	0	0
13	Auszahlungen für den Erwerb von Finanzvermögen	0,00	0	0	0	0	0	0
14	Auszahlungen für Investitionsförderungsmaßnahmen	0,00	0	0	0	0	0	0
15	Auszahlungen für den Erwerb von immateriellen Vermögensgegenständen	0,00	0	0	0	0	0	0
16	Auszahlungen aus Investitionstätigkeit (Summe aus Nummern 10 bis 15)	0,00	0	0	0	0	0	0
17	Intelligenter veranschlagter Finanzierungsmittelüberschuss/-bedarf aus Investitionstätigkeit (Saldo aus Numern 9 und 16)	0,00	0	0	0	0	0	0
18	Intelligenter veranschlagter Finanzierungsmittel-(Saldo aus Nummern 3 und 17)	-35.233,31	-63.899	-45.553	0	-46.400	-47.400	-48.400

Haushaltsplan 2022 der Gemeinde Gomaringen

Produktbeschreibung Produktgruppe 1132 Abgabewesen - [THH 1]	
Gemeinde Gomaringen	
Produktbereich Produktgruppe	11 1132
	Innere Verwaltung Abgabewesen - [THH 1]
Kurzbeschreibung	In dieser Produktgruppe dreht sich alles um das Thema Steuern. Zu den Hauptaufgaben zählen die Festsetzung und die Erhebung von: <ul style="list-style-type: none"> · Grundsteuer A und B, Gewerbesteuer, · Hundesteuer · Vergnügungssteuer Dazu gehören alle Arbeitsschritte von der Veranlagung über die Stundung bis hin zum Erlass von Haftungs- und Duldungsbescheiden. Auch der Entwurf der entsprechenden Satzungen sowie die Erstellung der dazugehörigen Statistiken, Schätzungen und Prognosen sind hier angesiedelt. Die Vereinnahmung der Steuern erfolgt zentral bei PG 61.10.
Allgemeine Ziele	Erzielung von Erträgen zur Deckung der Aufwendungen des Gesamthaushalts sowie rechtzeitige, vollständige und wirtschaftliche Steuerfestsetzung bzw. -erhebung auch im Hinblick auf den Grundsatz der Steuergerechtigkeit.

Haushaltsplan 2022 der Gemeinde Gomaringen

Teilergebnishaushalt einschließlich Finanzplanung Produktgruppe 1132 Abgabewesen - [THH 1]

Gemeinde Gomaringen

Nr.	Bezeichnung	Ergebnis 2020	Ansatz 2021	Ansatz 2022	Plan 2023	Plan 2024	Plan 2025
1	Steuern und ähnliche Abgaben	0,00	0	0	0	0	0
2	Zuweisungen und Zuwendungen, Umlagen	0,00	0	0	0	0	0
3	Aufgelöste Investitionszuwendungen und -beiträge	0,00	0	0	0	0	0
4	Sonstige Transfererträge	0,00	0	0	0	0	0
5	Entgelte für öffentliche Leistungen oder Einrichtungen	4,00	40	100	100	100	100
6	Sonstige privatrechtliche Leistungsentgelte	0,00	0	0	0	0	0
7	Kostenerstattungen und Kostenumlagen	0,00	0	0	0	0	0
8	Zinsen und ähnliche Erträge	0,00	0	0	0	0	0
9	Aktiviere Eigenleistungen und Bestandveränderungen	0,00	0	0	0	0	0
10	Sonstige ordentliche Erträge	0,00	0	0	0	0	0
11	Anteilige ordentliche Erträge (Summe aus Nummern 1 bis 10)	4,00	40	100	100	100	100
12	Personalaufwendungen	0,00	0	0	0	0	0
13	Versorgungsaufwendungen	0,00	0	0	0	0	0
14	Aufwendungen für Sach- und Dienstleistungen	-375,36	-100	-150	-150	-150	-150
15	Abschreibungen	0,00	0	0	0	0	0
16	Zinsen und ähnliche Aufwendungen	0,00	0	0	0	0	0
17	Transferaufwendungen	0,00	0	0	0	0	0
18	Sonstige ordentliche Aufwendungen	-615,63	-750	-800	-800	-800	-800
19	Anteilige ordentliche Aufwendungen (Summe aus Nummern 12 bis 18)	-990,99	-850	-950	-950	-950	-950
20	Anteiliges veranschlagtes ordentliches Ergebnis (Summe aus Nummern 11 und 19)	-986,99	-810	-850	-850	-850	-850
21	Erträge aus internen Leistungen	0,00	0	0	0	0	0
22	Aufwendungen für interne Leistungen	-978,00	-1.285	-1.285	0	0	0
23	kalkulatorische Kosten	0,00	0	0	0	0	0
24	Veranschlagtes kalkulatorisches Ergebnis (Saldo aus Nummern 21 bis 23)	-978,00	-1.285	-1.285	0	0	0
25	Veranschlagter Nettoressourcenbedarf/-überschuss (Summe aus Nummer 20 und 24)	-1.964,99	-2.095	-2.135	-850	-850	-850

Haushaltsplan 2022 der Gemeinde Gomaringen

Teilfinanzhaushalt einschließlich Finanzplanung Produktgruppe 1132 Abgabewesen - [THH 1]

Gemeinde Gomaringen

Nr.	Bezeichnung	Ergebnis 2020	Ansatz 2021	Ansatz 2022	VE	Plan 2023	Plan 2024	Plan 2025
1	Summe der Einzahlungen aus laufender Verwaltungstätigkeit (ohne außerordentliche zahlungswirksame Erträge aus Vermögensveräußerung)	4,00	40	100	0	100	100	100
2	Summe der Auszahlungen aus laufender Verwaltungstätigkeit	-1.172,72	-850	-950	0	-950	-950	-950
3	Intelligenter Zahlungsmittelüberschuss/-bedarf des Ergebnishaushalts (Saldo aus Nummern 1 und 2)	-1.168,72	-810	-850	0	-850	-850	-850
4	Einzahlungen aus Investitionszuwendungen	0,00	0	0	0	0	0	0
5	Einzahlungen aus Investitionsbeiträgen und ähnlichen Entgelten für Investitionstätigkeit	0,00	0	0	0	0	0	0
6	Einzahlungen aus der Veräußerung von Sachvermögen	0,00	0	0	0	0	0	0
7	Einzahlungen aus der Veräußerung von Finanzvermögen	0,00	0	0	0	0	0	0
8	Einzahlungen für sonstige Investitionstätigkeit	0,00	0	0	0	0	0	0
9	Einzahlungen aus Investitionstätigkeit (Summe aus Nummern 4 bis 8)	0,00	0	0	0	0	0	0
10	Auszahlungen für den Erwerb von Grundstücken und Gebäuden	0,00	0	0	0	0	0	0
11	Auszahlungen für Baumaßnahmen	0,00	0	0	0	0	0	0
12	Auszahlungen für den Erwerb von beweglichem Sachvermögen	0,00	0	0	0	0	0	0
13	Auszahlungen für den Erwerb von Finanzvermögen	0,00	0	0	0	0	0	0
14	Auszahlungen für Investitionsförderungsmaßnahmen	0,00	0	0	0	0	0	0
15	Auszahlungen für den Erwerb von immateriellen Vermögensgegenständen	0,00	0	0	0	0	0	0
16	Auszahlungen aus Investitionstätigkeit (Summe aus Nummern 10 bis 15)	0,00	0	0	0	0	0	0
17	Intelligenter veranschlagter Finanzierungsmittelüberschuss/-bedarf aus Investitionstätigkeit (Saldo aus Numern 9 und 16)	0,00	0	0	0	0	0	0
18	Intelligenter veranschlagter Finanzierungsmittel-(Saldo aus Nummern 3 und 17)	-1.168,72	-810	-850	0	-850	-850	-850

Haushaltsplan 2022 der Gemeinde Gomaringen

Produktbeschreibung Produktgruppe 1133 Grundstücksmanagement - [THH 1]	
Gemeinde Gomaringen	
Produktbereich	11 Innere Verwaltung
Produktgruppe	1133 Grundstücksmanagement - [THH 1]
Kurzbeschreibung	<p>In der Produktgruppe 11.33 sind die Leistungen der Gemeindeverwaltung im Bereich Grundstücks – und Verkehrsverwaltung dargestellt. Hierzu gehören insbesondere:</p> <ul style="list-style-type: none"> · Erwerb, Veräußerung, Tausch von bebauten und unbebauten Grundstücken · Bestellung und Verwaltung von Erbbaurechten · Abschluss von Pacht- und Gestattungsverträgen · Pflege von ungenutzten/unbebauten gemeindeeigenen Grundstücken <p>Das Aufgabenspektrum umfasst die Verhandlungen mit dem Käufer/Verkäufer, die Vorbereitung der Kauf- und Tauschverträge sowie die Abwicklung und Überwachung der vertraglichen Regelungen.</p>
Allgemeine Ziele	<p>Der Grundstückserwerb und die Veräußerung dienen der Förderung des Wohnungsbaus, der Ansiedlung von Industrie und Gewerbe sowie der Wahrnehmung sonstiger kommunaler Aufgaben wie z.B. dem Straßenbau oder der Verlegung von Wasser- und Abwasserleitungen. Die Gemeinde Gomaringen fördert konsequent Angebote, die die Lebensqualität verbessern.</p>

Haushaltsplan 2022 der Gemeinde Gomaringen

Teilergebnishaushalt einschließlich Finanzplanung Produktgruppe 1133 Grundstücksmanagement - [THH 1]

Gemeinde Gomaringen

Nr.	Bezeichnung	Ergebnis 2020	Ansatz 2021	Ansatz 2022	Plan 2023	Plan 2024	Plan 2025
1	Steuern und ähnliche Abgaben	0,00	0	0	0	0	0
2	Zuweisungen und Zuwendungen, Umlagen	1.905,00	675	1.800	1.800	1.800	1.800
3	Aufgelöste Investitionszuwendungen und -beiträge	0,00	0	0	0	0	0
4	Sonstige Transfererträge	0,00	0	0	0	0	0
5	Entgelte für öffentliche Leistungen oder Einrichtungen	0,00	0	0	0	0	0
6	Sonstige privatrechtliche Leistungsentgelte	46.790,17	46.550	43.100	43.100	43.100	43.100
7	Kostenerstattungen und Kostenumlagen	0,00	0	0	0	0	0
8	Zinsen und ähnliche Erträge	0,00	0	0	0	0	0
9	Aktiviert Eigenleistungen und Bestandveränderungen	0,00	0	0	0	0	0
10	Sonstige ordentliche Erträge	0,00	0	0	0	0	0
11	Anteilige ordentliche Erträge (Summe aus Nummern 1 bis 10)	48.695,17	47.225	44.900	44.900	44.900	44.900
12	Personalaufwendungen	0,00	0	0	0	0	0
13	Versorgungsaufwendungen	0,00	0	0	0	0	0
14	Aufwendungen für Sach- und Dienstleistungen	-15.631,38	-14.500	-15.000	-15.000	-15.000	-15.000
15	Abschreibungen	-2.607,44	-31.072	-21.210	-21.210	-21.210	-21.210
16	Zinsen und ähnliche Aufwendungen	0,00	0	0	0	0	0
17	Transferaufwendungen	0,00	0	0	0	0	0
18	Sonstige ordentliche Aufwendungen	-9.346,98	-3.600	-3.850	-3.850	-3.850	-3.850
19	Anteilige ordentliche Aufwendungen (Summe aus Nummern 12 bis 18)	-27.585,80	-49.172	-40.060	-40.060	-40.060	-40.060
20	Anteiliges veranschlagtes ordentliches Ergebnis (Summe aus Nummern 11 und 19)	21.109,37	-1.947	4.840	4.840	4.840	4.840
21	Erträge aus internen Leistungen	0,00	0	0	0	0	0
22	Aufwendungen für interne Leistungen	-53.175,86	-93.100	-93.270	-35.400	-35.560	-35.950
23	kalkulatorische Kosten	0,00	0	0	0	0	0
24	Veranschlagtes kalkulatorisches Ergebnis (Saldo aus Nummern 21 bis 23)	-53.175,86	-93.100	-93.270	-35.400	-35.560	-35.950
25	Veranschlagter Nettoressourcenbedarf/-überschuss (Summe aus Nummer 20 und 24)	-32.066,49	-95.047	-88.430	-30.560	-30.720	-31.110

Haushaltsplan 2022 der Gemeinde Gomaringen

Teilfinanzhaushalt einschließlich Finanzplanung Produktgruppe 1133 Grundstücksmanagement - [THH 1]

Gemeinde Gomaringen

Nr.	Bezeichnung	Ergebnis 2020	Ansatz 2021	Ansatz 2022	VE	Plan 2023	Plan 2024	Plan 2025
1	Summe der Einzahlungen aus laufender Verwaltungstätigkeit (ohne außerordentliche zahlungswirksame Erträge aus Vermögensveräußerung)	48.795,10	47.225	44.900	0	44.900	44.900	44.900
2	Summe der Auszahlungen aus laufender Verwaltungstätigkeit	-21.580,61	-18.100	-18.850	0	-18.850	-18.850	-18.850
3	Anteiliger Zahlungsmittelüberschuss/-bedarf des Ergebnishaushalts (Saldo aus Nummern 1 und 2)	27.214,49	29.125	26.050	0	26.050	26.050	26.050
4	Einzahlungen aus Investitionszuwendungen	0,00	0	0	0	0	0	0
5	Einzahlungen aus Investitionsbeiträgen und ähnlichen Entgelten für Investitionstätigkeit	0,00	0	0	0	0	0	0
6	Einzahlungen aus der Veräußerung von Sachvermögen	690.126,48	0	360.000	0	390.000	3.000.000	300.000
7	Einzahlungen aus der Veräußerung von Finanzvermögen	0,00	0	0	0	0	0	0
8	Einzahlungen für sonstige Investitionstätigkeit	0,00	0	0	0	0	0	0
9	Einzahlungen aus Investitionstätigkeit (Summe aus Nummern 4 bis 8)	690.126,48	0	360.000	0	390.000	3.000.000	300.000
10	Auszahlungen für den Erwerb von Grundstücken und Gebäuden	-612.376,31	-50.000	-2.715.000	-1.775.000	-1.420.000	-355.000	0
11	Auszahlungen für Baumaßnahmen	0,00	0	0	0	0	0	0
12	Auszahlungen für den Erwerb von beweglichem Sachvermögen	0,00	0	0	0	0	0	0
13	Auszahlungen für den Erwerb von Finanzvermögen	0,00	0	0	0	0	0	0
14	Auszahlungen für Investitionsförderungsmaßnahmen	0,00	-35.000	-35.000	0	-35.000	-35.000	0
15	Auszahlungen für den Erwerb von immateriellen Vermögensgegenständen	0,00	0	0	0	0	0	0
16	Auszahlungen aus Investitionstätigkeit (Summe aus Nummern 10 bis 15)	-612.376,31	-85.000	-2.750.000	-1.775.000	-1.455.000	-390.000	0
17	Anteiliger veranschlagter Finanzierungsmittelüberschuss/-bedarf aus Investitionstätigkeit (Saldo aus Numern 9 und 16)	77.750,17	-85.000	-2.390.000	-1.775.000	-1.065.000	2.610.000	300.000
18	Anteiliger veranschlagter Finanzierungsmittel-(Saldo aus Nummern 3 und 17)	104.964,66	-55.875	-2.363.950	-1.775.000	-1.038.950	2.636.050	326.050

Haushaltsplan 2022 der Gemeinde Gomaringen

Einzeldarstellung der Investitionsmaßnahmen Produktgruppe 1133 Grundstücksmanagement - [THH 1]

Gemeinde Gomaringen

Investition I-1133-005 Veräußerung unbebaute Grundstücke

Nr.	Investitionsmaßnahmen Einzahlungs- und Auszahlungsarten	Gesamtang. z. Maßnahme -nachrichtl.-	Bisher finanziert	Ermächtigungs übertragungen aus Vorvorj.	Ergebnis 2020	Ansatz 2021	Ansatz 2022	VE
3	Einzahlungen aus der Veräußerung von Sachvermögen	5.069.000	684.762,16	0	663.657,72	0	360.000	0
6	Summe der Einzahlungen aus Investitionstätigkeit (Summe aus Nummern 1 bis 5)	5.069.000	684.762,16	0	663.657,72	0	360.000	0
14	Saldo aus Investitionstätigkeit (Saldo aus Nummern 6 und 13)	5.069.000	684.762,16	0	663.657,72	0	360.000	0

Investition I-1133-008 Erwerb von Grundstücken - Unbebaute Grundstücke

Nr.	Investitionsmaßnahmen Einzahlungs- und Auszahlungsarten	Gesamtang. z. Maßnahme -nachrichtl.-	Bisher finanziert	Ermächtigungs übertragungen aus Vorvorj.	Ergebnis 2020	Ansatz 2021	Ansatz 2022	VE
7	Auszahlungen für den Erwerb von Grundstücken und Gebäuden	-4.576.000	-28.219,83	-188.000	-28.219,83	-50.000	-2.715.000	-1.775.000
8	Auszahlungen für Baumaßnahmen	0	-278.706,21	0	0,00	0	0	0
13	Summe der Auszahlungen aus Investitionstätigkeit (Summe aus Nummern 7 bis 12)	-4.576.000	-306.926,04	-188.000	-28.219,83	-50.000	-2.715.000	-1.775.000
14	Saldo aus Investitionstätigkeit (Saldo aus Nummern 6 und 13)	-4.576.000	-306.926,04	-188.000	-28.219,83	-50.000	-2.715.000	-1.775.000
16	Gesamtkosten der Maßnahme (Summe aus Nummern 13 und 15)	-4.576.000	-306.926,04	-188.000	-28.219,83	-50.000	-2.715.000	-1.775.000

Investition I-1133-010 Erschließung unbebaute Gde.-Grundstücke

Nr.	Investitionsmaßnahmen Einzahlungs- und Auszahlungsarten	Gesamtang. z. Maßnahme -nachrichtl.-	Bisher finanziert	Ermächtigungs übertragungen aus Vorvorj.	Ergebnis 2020	Ansatz 2021	Ansatz 2022	VE
8	Auszahlungen für Baumaßnahmen	-13.300	0,00	0	0,00	0	0	0
11	Auszahlungen für Investitionsförderungsmaßnahmen	0	-16.779,25	0	0,00	0	0	0
13	Summe der Auszahlungen aus Investitionstätigkeit (Summe aus Nummern 7 bis 12)	-13.300	-16.779,25	0	0,00	0	0	0
14	Saldo aus Investitionstätigkeit (Saldo aus Nummern 6 und 13)	-13.300	-16.779,25	0	0,00	0	0	0
16	Gesamtkosten der Maßnahme (Summe aus Nummern 13 und 15)	-13.300	-16.779,25	0	0,00	0	0	0

Investition I-1133-011 Zuschüsse an übrigen Bereich - Unbebaute Grundst.

Nr.	Investitionsmaßnahmen Einzahlungs- und Auszahlungsarten	Gesamtang. z. Maßnahme -nachrichtl.-	Bisher finanziert	Ermächtigungs übertragungen aus Vorvorj.	Ergebnis 2020	Ansatz 2021	Ansatz 2022	VE
11	Auszahlungen für Investitionsförderungsmaßnahmen	-434.000	0,00	-168.000	0,00	-35.000	-35.000	0
13	Summe der Auszahlungen aus Investitionstätigkeit (Summe aus Nummern 7 bis 12)	-434.000	0,00	-168.000	0,00	-35.000	-35.000	0
14	Saldo aus Investitionstätigkeit (Saldo aus Nummern 6 und 13)	-434.000	0,00	-168.000	0,00	-35.000	-35.000	0
16	Gesamtkosten der Maßnahme (Summe aus Nummern 13 und 15)	-434.000	0,00	-168.000	0,00	-35.000	-35.000	0

THH 1: Innere Verwaltung und Steuerung – Wesentliche Maßnahmen/Veränderungen zum Vorjahr

Kostenstellen 111000-113301

Erträge:

Nr.	KST	KTR	SK	Bezeichnung	Erläuterungen	Betrag
2	111409	11140900	3141000	Zuweisungen für laufende Zwecke vom Land	Umfrage Leben & Wohnen im Alter Förderung aus dem Programm „Quartiersimpulse“	56.500 €
6	113300	11330000	3411300	Pacht		43.000 €

Aufwendungen:

Nr.	KST	KTR	SK	Bezeichnung	Erläuterungen	Betrag
14	111409	11140900	4291000	Aufwendungen für sonst. Sach- und Dienstleistungen	Umfrage Leben & Wohnen im Alter	106.200 €
14	112000	11200000	4271500	Aufwendungen für EDV	Komme.One+ Wild Card	29.000 €
14	112100	11210000	4271500	Aufwendungen für EDV	Erhöhung Komme.one	9.500 €
17	112200	11220000	4318000	Zuschüsse an übrige Bereiche	Umlage an Gemeindeprüfungsanstalt	5.700 €
16			4599000	Sonstige Finanzaufwendungen	Kontoführungsgebühren	11.000 €
14	112400	11240000	4271500	Aufwendungen für EDV	u.a. EDV Programme	27.500 €
14	112470	11240200	4211000	Unterhaltung der Grundstücke und bauliche Anlagen	DLZ, allg. Aufwand, Wartung/Prüfung, Reparaturen	30.000 €
14	112500	11250000	4271700	Verbrauchsmittel und sonst. Betriebsausgaben	Kosten aufgr. Corona	7.000 €
14	113000	11300000	4291000	Aufw. für sonst. Sach- und Dienstleistungen	Amtsblatt	20.000 €

Investitionen:

Nr.	KST	KTR	SK	Bezeichnung	Erläuterungen	Betrag
12	112000	11200000	0720010 I-1120-001	Beschaffung von Büroeinrichtungen - Server	Pauschale/Rollout EDV	16.000 €
	112400	11240200	0720010 I-1124-001	Erwerb bewegl. Sachen-Bauverwaltung/Ortsbauamt	Beschaffung Scanner, E-Bike	7.000 €
12	112500	11250000	0720010 I-1125-001	Erwerb bewegl. Sachen-Bauhof	Rüttelplatte Auffahrrampen, Kran auf Pritsche, 2 Rasenmähe	12.000 €
6			0610010 I-1125-002	Ersatzbeschaffung Fahrzeuge - Bauhof	Elektrofahzeug für die Ortsreinigung	65.000 €
6			0620010 I-1125-009	Bauhof - Mähgeräte	Schlegelmäher	9.000 €
6	113300	11330000	0190010 I-1133-008	Erwerb von Grundstücken - unbebaute Grundstücke	Erwerb von Grundstücken, Niederäcker, Kreisbaugebäude	2.715.000 €
14			1803810 I-113-011	Zuschüsse an übrigen Bereich - Unbebaute Grundstücke		35.000 €

Haushaltsplan 2022 der Gemeinde Gomaringen

Teilergebnishaushalt einschließlich Finanzplanung Teilhaushalt 2 Sicherheit und Ordnung

Gemeinde Gomaringen

Nr.	Bezeichnung	Ergebnis 2020	Ansatz 2021	Ansatz 2022	Plan 2023	Plan 2024	Plan 2025
1	Steuern und ähnliche Abgaben	0,00	0	0	0	0	0
2	Zuweisungen und Zuwendungen, Umlagen	13.124,20	6.400	6.600	6.600	6.600	6.600
3	Aufgelöste Investitionszuwendungen und -beiträge	11.876,35	12.010	11.710	10.810	10.810	10.810
4	Sonstige Transfererträge	0,00	0	0	0	0	0
5	Entgelte für öffentliche Leistungen oder Einrichtungen	77.519,20	88.400	80.250	80.300	80.300	80.300
6	Sonstige privatrechtliche Leistungsentgelte	12.601,83	19.615	19.815	19.815	19.815	19.815
7	Kostenerstattungen und Kostenumlagen	84,04	10.000	0	0	0	0
8	Zinsen und ähnliche Erträge	0,00	0	0	0	0	0
9	Aktiviere Eigenleistungen und Bestandveränderungen	0,00	0	0	0	0	0
10	Sonstige ordentliche Erträge	1.250,85	4.954	800	800	800	800
11	Anteilige ordentliche Erträge (Summe aus Nummern 1 bis 10)	116.456,47	141.379	119.175	118.325	118.325	118.325
12	Personalaufwendungen	-164.122,65	-155.608	-186.246	-191.000	-196.000	-201.000
13	Versorgungsaufwendungen	0,00	0	0	0	0	0
14	Aufwendungen für Sach- und Dienstleistungen	-190.672,67	-286.695	-323.130	-276.080	-281.130	-279.280
15	Abschreibungen	-78.295,11	-77.551	-74.180	-67.490	-66.270	-64.950
16	Zinsen und ähnliche Aufwendungen	0,00	0	0	0	0	0
17	Transferaufwendungen	-33.238,00	-39.675	-43.500	-43.500	-43.500	-43.500
18	Sonstige ordentliche Aufwendungen	-45.799,87	-66.465	-59.070	-21.620	-25.870	-21.620
19	Anteilige ordentliche Aufwendungen (Summe aus Nummern 12 bis 18)	-512.128,30	-625.994	-686.126	-599.690	-612.770	-610.350
20	Anteiliges veranschlagtes ordentliches Ergebnis (Summe aus Nummern 11 und 19)	-395.671,83	-484.615	-566.951	-481.365	-494.445	-492.025
21	Erträge aus internen Leistungen	1.421,00	2.165	2.165	65	65	65
22	Aufwendungen für interne Leistungen	-255.681,28	-341.237	-341.317	-14.160	-15.470	-23.020
23	kalkulatorische Kosten	0,00	0	0	0	0	0
24	Veranschlagtes kalkulatorisches Ergebnis (Saldo aus Nummern 21 bis 23)	-254.260,28	-339.072	-339.152	-14.095	-15.405	-22.955
25	Veranschlagter Nettoressourcenbedarf/-überschuss (Summe aus Nummer 20 und 24)	-649.932,11	-823.687	-906.103	-495.460	-509.850	-514.980

Haushaltsplan 2022 der Gemeinde Gomaringen

Teilfinanzhaushalt einschließlich Finanzplanung Teilhaushalt 2 Sicherheit und Ordnung

Gemeinde Gomaringen

Nr.	Bezeichnung	Ergebnis 2020	Ansatz 2021	Ansatz 2022	VE	Plan 2023	Plan 2024	Plan 2025
1	Summe der Einzahlungen aus laufender Verwaltungstätigkeit (ohne außerordentliche zahlungswirksame Erträge aus Vermögensveräußerung)	117.307,74	124.415	107.465	0	107.515	107.515	107.515
2	Summe der Auszahlungen aus laufender Verwaltungstätigkeit	-430.447,29	-548.443	-611.946	0	-532.200	-546.500	-545.400
3	Intelligenter Zahlungsmittelüberschuss/-bedarf des Ergebnishaushalts (Saldo aus Nummern 1 und 2)	-313.139,55	-424.028	-504.481	0	-424.685	-438.985	-437.885
4	Einzahlungen aus Investitionszuwendungen	1.800,00	0	250.000	0	120.000	92.000	0
5	Einzahlungen aus Investitionsbeiträgen und ähnlichen Entgelten für Investitionstätigkeit	0,00	0	0	0	0	0	0
6	Einzahlungen aus der Veräußerung von Sachvermögen	0,00	0	0	0	0	0	0
7	Einzahlungen aus der Veräußerung von Finanzvermögen	0,00	0	0	0	0	0	0
8	Einzahlungen für sonstige Investitionstätigkeit	0,00	0	0	0	0	0	0
9	Einzahlungen aus Investitionstätigkeit (Summe aus Nummern 4 bis 8)	1.800,00	0	250.000	0	120.000	92.000	0
10	Auszahlungen für den Erwerb von Grundstücken und Gebäuden	0,00	0	0	0	0	0	0
11	Auszahlungen für Baumaßnahmen	-41.166,24	-106.000	-250.000	-1.000.000	-1.990.000	-150.000	-6.000
12	Auszahlungen für den Erwerb von beweglichem Sachvermögen	-5.113,37	-2.500	-6.400	0	0	0	0
13	Auszahlungen für den Erwerb von Finanzvermögen	0,00	0	0	0	0	0	0
14	Auszahlungen für Investitionsförderungsmaßnahmen	0,00	0	0	0	0	0	0
15	Auszahlungen für den Erwerb von immateriellen Vermögensgegenständen	0,00	0	0	0	0	0	0
16	Auszahlungen aus Investitionstätigkeit (Summe aus Nummern 10 bis 15)	-46.279,61	-108.500	-256.400	-1.000.000	-1.990.000	-150.000	-6.000
17	Intelligenter veranschlagter Finanzierungsmittelüberschuss/-bedarf aus Investitionstätigkeit (Saldo aus Nummern 9 und 16)	-44.479,61	-108.500	-6.400	-1.000.000	-1.870.000	-58.000	-6.000
18	Intelligenter veranschlagter Finanzierungsmittel-Saldo aus Nummern 3 und 17)	-357.619,16	-532.528	-510.881	-1.000.000	-2.294.685	-496.985	-443.885

Haushaltsplan 2022 der Gemeinde Gomaringen

Teilergebnishaushalt einschließlich Finanzplanung Produktbereich 12 Sicherheit und Ordnung

Gemeinde Gomaringen

Nr.	Bezeichnung	Ergebnis 2020	Ansatz 2021	Ansatz 2022	Plan 2023	Plan 2024	Plan 2025
1	Steuern und ähnliche Abgaben	0,00	0	0	0	0	0
2	Zuweisungen und Zuwendungen, Umlagen	13.124,20	6.400	6.600	6.600	6.600	6.600
3	Aufgelöste Investitionszuwendungen und -beiträge	11.876,35	12.010	11.710	10.810	10.810	10.810
4	Sonstige Transfererträge	0,00	0	0	0	0	0
5	Entgelte für öffentliche Leistungen oder Einrichtungen	77.519,20	88.400	80.250	80.300	80.300	80.300
6	Sonstige privatrechtliche Leistungsentgelte	12.601,83	19.615	19.815	19.815	19.815	19.815
7	Kostenerstattungen und Kostenumlagen	84,04	10.000	0	0	0	0
8	Zinsen und ähnliche Erträge	0,00	0	0	0	0	0
9	Aktivierete Eigenleistungen und Bestandveränderungen	0,00	0	0	0	0	0
10	Sonstige ordentliche Erträge	1.250,85	4.954	800	800	800	800
11	Anteilige ordentliche Erträge (Summe aus Nummern 1 bis 10)	116.456,47	141.379	119.175	118.325	118.325	118.325
12	Personalaufwendungen	-164.122,65	-155.608	-186.246	-191.000	-196.000	-201.000
13	Versorgungsaufwendungen	0,00	0	0	0	0	0
14	Aufwendungen für Sach- und Dienstleistungen	-190.672,67	-286.695	-323.130	-276.080	-281.130	-279.280
15	Abschreibungen	-78.295,11	-77.551	-74.180	-67.490	-66.270	-64.950
16	Zinsen und ähnliche Aufwendungen	0,00	0	0	0	0	0
17	Transferaufwendungen	-33.238,00	-39.675	-43.500	-43.500	-43.500	-43.500
18	Sonstige ordentliche Aufwendungen	-45.799,87	-66.465	-59.070	-21.620	-25.870	-21.620
19	Anteilige ordentliche Aufwendungen (Summe aus Nummern 12 bis 18)	-512.128,30	-625.994	-686.126	-599.690	-612.770	-610.350
20	Anteiliges veranschlagtes ordentliches Ergebnis (Summe aus Nummern 11 und 19)	-395.671,83	-484.615	-566.951	-481.365	-494.445	-492.025
21	Erträge aus internen Leistungen	1.421,00	2.165	2.165	65	65	65
22	Aufwendungen für interne Leistungen	-255.681,28	-341.237	-341.317	-14.160	-15.470	-23.020
23	kalkulatorische Kosten	0,00	0	0	0	0	0
24	Veranschlagtes kalkulatorisches Ergebnis (Saldo aus Nummern 21 bis 23)	-254.260,28	-339.072	-339.152	-14.095	-15.405	-22.955
25	Veranschlagter Nettoressourcenbedarf/-überschuss (Summe aus Nummer 20 und 24)	-649.932,11	-823.687	-906.103	-495.460	-509.850	-514.980

Haushaltsplan 2022 der Gemeinde Gomaringen

Teilfinanzhaushalt einschließlich Finanzplanung Produktbereich 12 Sicherheit und Ordnung

Gemeinde Gomaringen

Nr.	Bezeichnung	Ergebnis 2020	Ansatz 2021	Ansatz 2022	VE	Plan 2023	Plan 2024	Plan 2025
1	Summe der Einzahlungen aus laufender Verwaltungstätigkeit (ohne außerordentliche zahlungswirksame Erträge aus Vermögensveräußerung)	117.307,74	124.415	107.465	0	107.515	107.515	107.515
2	Summe der Auszahlungen aus laufender Verwaltungstätigkeit	-430.447,29	-548.443	-611.946	0	-532.200	-546.500	-545.400
3	Intelligenter Zahlungsmittelüberschuss/-bedarf des Ergebnishaushalts (Saldo aus Nummern 1 und 2)	-313.139,55	-424.028	-504.481	0	-424.685	-438.985	-437.885
4	Einzahlungen aus Investitionszuwendungen	1.800,00	0	250.000	0	120.000	92.000	0
5	Einzahlungen aus Investitionsbeiträgen und ähnlichen Entgelten für Investitionstätigkeit	0,00	0	0	0	0	0	0
6	Einzahlungen aus der Veräußerung von Sachvermögen	0,00	0	0	0	0	0	0
7	Einzahlungen aus der Veräußerung von Finanzvermögen	0,00	0	0	0	0	0	0
8	Einzahlungen für sonstige Investitionstätigkeit	0,00	0	0	0	0	0	0
9	Einzahlungen aus Investitionstätigkeit (Summe aus Nummern 4 bis 8)	1.800,00	0	250.000	0	120.000	92.000	0
10	Auszahlungen für den Erwerb von Grundstücken und Gebäuden	0,00	0	0	0	0	0	0
11	Auszahlungen für Baumaßnahmen	-41.166,24	-106.000	-250.000	-1.000.000	-1.990.000	-150.000	-6.000
12	Auszahlungen für den Erwerb von beweglichem Sachvermögen	-5.113,37	-2.500	-6.400	0	0	0	0
13	Auszahlungen für den Erwerb von Finanzvermögen	0,00	0	0	0	0	0	0
14	Auszahlungen für Investitionsförderungsmaßnahmen	0,00	0	0	0	0	0	0
15	Auszahlungen für den Erwerb von immateriellen Vermögensgegenständen	0,00	0	0	0	0	0	0
16	Auszahlungen aus Investitionstätigkeit (Summe aus Nummern 10 bis 15)	-46.279,61	-108.500	-256.400	-1.000.000	-1.990.000	-150.000	-6.000
17	Intelligenter veranschlagter Finanzierungsmittelüberschuss/-bedarf aus Investitionstätigkeit (Saldo aus Numern 9 und 16)	-44.479,61	-108.500	-6.400	-1.000.000	-1.870.000	-58.000	-6.000
18	Intelligenter veranschlagter Finanzierungsmittel-(Saldo aus Nummern 3 und 17)	-357.619,16	-532.528	-510.881	-1.000.000	-2.294.685	-496.985	-443.885

Haushaltsplan 2022 der Gemeinde Gomaringen

Produktbeschreibung Produktgruppe 1210 Statistik und Wahlen - [THH 2]	
Gemeinde Gomaringen	
Produktbereich	12 Sicherheit und Ordnung
Produktgruppe	1210 Statistik und Wahlen - [THH 2]
Kurzbeschreibung	<p>Diese Produktgruppe beinhaltet zum einen den Bereich Wahlen. Dazu gehört die umfangreiche Vorbereitung sowie die Durchführung der Wahl am Wahltag für z.B. folgende Wahlen zum:</p> <ul style="list-style-type: none"> - Europaparlament, Bundestag, Landtag, - Gemeinderat/Ortschaftsrat, - Bürgermeister - Durchführung von Volksabstimmungen und Bürgerentscheiden <p>Die Durchführung erfolgt mit ehrenamtlichen Wahlhelfern, welche nach der Entschädigungssatzung der Gemeinde einen Aufwandsersatz erhalten. Bei allen Wahlen, außer den Kommunal- und Bürgermeisterwahlen, erhält die Gemeinde Kostenerstattungen durch die jeweils veranlassende Ebene.</p> <p>Im Bereich der kommunalen Statistik werden die erhobenen Daten entsprechend der jeweiligen Konzeption zusätzlich aufbereitet, um diese als Informationsgrundlage zur Steuerung der Stadt nutzen zu können.</p>
Allgemeine Ziele	Ziel ist eine flächendeckende Versorgung mit Informationen und Dokumenten unter Nutzung der Informations- und Kommunikationstechniken (IuK-Techniken) sowie die Gewährleistung der demokratischen Grundrechte.

Haushaltsplan 2022 der Gemeinde Gomaringen

Teilergebnishaushalt einschließlich Finanzplanung Produktgruppe 1210 Statistik und Wahlen - [THH 2]

Gemeinde Gomaringen

Nr.	Bezeichnung	Ergebnis 2020	Ansatz 2021	Ansatz 2022	Plan 2023	Plan 2024	Plan 2025
1	Steuern und ähnliche Abgaben	0,00	0	0	0	0	0
2	Zuweisungen und Zuwendungen, Umlagen	0,00	0	0	0	0	0
3	Aufgelöste Investitionszuwendungen und -beiträge	0,00	0	0	0	0	0
4	Sonstige Transfererträge	0,00	0	0	0	0	0
5	Entgelte für öffentliche Leistungen oder Einrichtungen	0,00	0	0	0	0	0
6	Sonstige privatrechtliche Leistungsentgelte	0,00	0	0	0	0	0
7	Kostenerstattungen und Kostenumlagen	0,00	10.000	0	0	0	0
8	Zinsen und ähnliche Erträge	0,00	0	0	0	0	0
9	Aktivierete Eigenleistungen und Bestandveränderungen	0,00	0	0	0	0	0
10	Sonstige ordentliche Erträge	0,00	0	0	0	0	0
11	Anteilige ordentliche Erträge (Summe aus Nummern 1 bis 10)	0,00	10.000	0	0	0	0
12	Personalaufwendungen	-3.604,05	0	0	0	0	0
13	Versorgungsaufwendungen	0,00	0	0	0	0	0
14	Aufwendungen für Sach- und Dienstleistungen	-13.006,05	-12.700	-3.000	-4.000	-9.000	-4.000
15	Abschreibungen	0,00	-208	0	0	0	0
16	Zinsen und ähnliche Aufwendungen	0,00	0	0	0	0	0
17	Transferaufwendungen	0,00	0	0	0	0	0
18	Sonstige ordentliche Aufwendungen	-1.235,50	-14.250	-6.000	0	-4.250	0
19	Anteilige ordentliche Aufwendungen (Summe aus Nummern 12 bis 18)	-17.845,60	-27.158	-9.000	-4.000	-13.250	-4.000
20	Anteiliges veranschlagtes ordentliches Ergebnis (Summe aus Nummern 11 und 19)	-17.845,60	-17.158	-9.000	-4.000	-13.250	-4.000
21	Erträge aus internen Leistungen	0,00	0	0	0	0	0
22	Aufwendungen für interne Leistungen	-19.409,78	-27.587	-27.627	0	0	-8.700
23	kalkulatorische Kosten	0,00	0	0	0	0	0
24	Veranschlagtes kalkulatorisches Ergebnis (Saldo aus Nummern 21 bis 23)	-19.409,78	-27.587	-27.627	0	0	-8.700
25	Veranschlagter Nettoressourcenbedarf/-überschuss (Summe aus Nummer 20 und 24)	-37.255,38	-44.745	-36.627	-4.000	-13.250	-12.700

Haushaltsplan 2022 der Gemeinde Gomaringen

Teilfinanzhaushalt einschließlich Finanzplanung Produktgruppe 1210 Statistik und Wahlen - [THH 2]

Gemeinde Gomaringen

Nr.	Bezeichnung	Ergebnis 2020	Ansatz 2021	Ansatz 2022	VE	Plan 2023	Plan 2024	Plan 2025
1	Summe der Einzahlungen aus laufender Verwaltungstätigkeit (ohne außerordentliche zahlungswirksame Erträge aus Vermögensveräußerung)	0,00	10.000	0	0	0	0	0
2	Summe der Auszahlungen aus laufender Verwaltungstätigkeit	-17.263,09	-26.950	-9.000	0	-4.000	-13.250	-4.000
3	Intelligenter Zahlungsmittelüberschuss/-bedarf des Ergebnishaushalts (Saldo aus Nummern 1 und 2)	-17.263,09	-16.950	-9.000	0	-4.000	-13.250	-4.000
4	Einzahlungen aus Investitionszuwendungen	0,00	0	0	0	0	0	0
5	Einzahlungen aus Investitionsbeiträgen und ähnlichen Entgelten für Investitionstätigkeit	0,00	0	0	0	0	0	0
6	Einzahlungen aus der Veräußerung von Sachvermögen	0,00	0	0	0	0	0	0
7	Einzahlungen aus der Veräußerung von Finanzvermögen	0,00	0	0	0	0	0	0
8	Einzahlungen für sonstige Investitionstätigkeit	0,00	0	0	0	0	0	0
9	Einzahlungen aus Investitionstätigkeit (Summe aus Nummern 4 bis 8)	0,00	0	0	0	0	0	0
10	Auszahlungen für den Erwerb von Grundstücken und Gebäuden	0,00	0	0	0	0	0	0
11	Auszahlungen für Baumaßnahmen	0,00	0	0	0	0	0	0
12	Auszahlungen für den Erwerb von beweglichem Sachvermögen	0,00	-2.500	0	0	0	0	0
13	Auszahlungen für den Erwerb von Finanzvermögen	0,00	0	0	0	0	0	0
14	Auszahlungen für Investitionsförderungsmaßnahmen	0,00	0	0	0	0	0	0
15	Auszahlungen für den Erwerb von immateriellen Vermögensgegenständen	0,00	0	0	0	0	0	0
16	Auszahlungen aus Investitionstätigkeit (Summe aus Nummern 10 bis 15)	0,00	-2.500	0	0	0	0	0
17	Intelligenter veranschlagter Finanzierungsmittelüberschuss/-bedarf aus Investitionstätigkeit (Saldo aus Numern 9 und 16)	0,00	-2.500	0	0	0	0	0
18	Intelligenter veranschlagter Finanzierungsmittel-Saldo aus Nummern 3 und 17)	-17.263,09	-19.450	-9.000	0	-4.000	-13.250	-4.000

Haushaltsplan 2022 der Gemeinde Gomaringen

**Einzeldarstellung der Investitionsmaßnahmen
Produktgruppe 1210 Statistik und Wahlen - [THH 2]**

Gemeinde Gomaringen

Investition I-1210-001 Erwerb bewegliche Sachen - Wahlen

Nr.	Investitionsmaßnahmen Einzahlungs- und Auszahlungsarten	Gesamtang. z. Maßnahme -nachrichtl.-	Bisher finanziert	Ermächtigungs übertragungen aus Vorvorj.	Ergebnis 2020	Ansatz 2021	Ansatz 2022	VE
9	Auszahlungen für den Erwerb von beweglichem Sachvermögen	-6.500	0,00	0	0,00	-2.500	0	0
13	Summe der Auszahlungen aus Investitionstätigkeit (Summe aus Nummern 7 bis 12)	-6.500	0,00	0	0,00	-2.500	0	0
14	Saldo aus Investitionstätigkeit (Saldo aus Nummern 6 und 13)	-6.500	0,00	0	0,00	-2.500	0	0
16	Gesamtkosten der Maßnahme (Summe aus Nummern 13 und 15)	-6.500	0,00	0	0,00	-2.500	0	0

Haushaltsplan 2022 der Gemeinde Gomaringen

Produktbeschreibung Produktgruppe 1220 Ordnungswesen - [THH 2]		
Gemeinde Gomaringen		
Produktbereich	12	Sicherheit und Ordnung
Produktgruppe	1220	Ordnungswesen - [THH 2]
Kurzbeschreibung	Der Bereich des Ordnungswesens ist breit gefächert. Eine der Hauptaufgaben dieser Produktgruppe stellt die Gefahrenabwehr dar. Hierbei werden Gefahren von Einzelnen oder dem Gemeinwesen durch polizeiliche Maßnahmen abgewehrt. Hierzu gehört z.B. die präventive Gefahrenabwehr mittels Brandschutzmaßnahmen bei Veranstaltungen für die Öffentlichkeit. Dies umfasst zudem die Aufgaben der Kriminalprävention und die Beseitigung von Obdachlosigkeit.	
Allgemeine Ziele	Das Ziel ist den Schutz der Verbraucher, der Beschäftigten und der Allgemeinheit zu sichern bzw. zu gewährleisten. Die Eröffnung, Um- und Abmeldung eines Gewerbes erfolgt im Bürgerbüro. Die erforderlichen Unterlagen hierzu werden geprüft und anschließend bei positiver Beurteilung genehmigt. Im Bereich des Gaststättenrechts werden Gestattungen für die Schank- und Speisewirtschaft an Vereine, Geschäfts- oder Privatpersonen erteilt. Zur Eröffnung einer Gaststätte bedarf es der Erlaubnis und Genehmigung durch das Landratsamt. Hierbei unterstützt das Bürgerbüro die Antragssteller. Ebenfalls werden vom Bürgerbüro Fischereischeine nach erfolgreicher Prüfung des eingegangenen Antrages ausgestellt.	

Haushaltsplan 2022 der Gemeinde Gomaringen

Teilergebnishaushalt einschließlich Finanzplanung Produktgruppe 1220 Ordnungswesen - [THH 2]

Gemeinde Gomaringen

Nr.	Bezeichnung	Ergebnis 2020	Ansatz 2021	Ansatz 2022	Plan 2023	Plan 2024	Plan 2025
1	Steuern und ähnliche Abgaben	0,00	0	0	0	0	0
2	Zuweisungen und Zuwendungen, Umlagen	0,00	0	0	0	0	0
3	Aufgelöste Investitionszuwendungen und -beiträge	0,00	0	0	0	0	0
4	Sonstige Transfererträge	0,00	0	0	0	0	0
5	Entgelte für öffentliche Leistungen oder Einrichtungen	496,00	2.500	1.500	1.500	1.500	1.500
6	Sonstige privatrechtliche Leistungsentgelte	227,94	0	0	0	0	0
7	Kostenerstattungen und Kostenumlagen	690,20	0	0	0	0	0
8	Zinsen und ähnliche Erträge	0,00	0	0	0	0	0
9	Aktivierete Eigenleistungen und Bestandveränderungen	0,00	0	0	0	0	0
10	Sonstige ordentliche Erträge	0,00	0	0	0	0	0
11	Anteilige ordentliche Erträge (Summe aus Nummern 1 bis 10)	1.414,14	2.500	1.500	1.500	1.500	1.500
12	Personalaufwendungen	0,00	0	0	0	0	0
13	Versorgungsaufwendungen	0,00	0	0	0	0	0
14	Aufwendungen für Sach- und Dienstleistungen	-5.188,34	-14.600	-29.800	-17.300	-17.300	-17.300
15	Abschreibungen	-2.057,78	0	0	0	0	0
16	Zinsen und ähnliche Aufwendungen	0,00	0	0	0	0	0
17	Transferaufwendungen	-32.068,00	-38.375	-42.200	-42.200	-42.200	-42.200
18	Sonstige ordentliche Aufwendungen	0,00	-225	-200	-200	-200	-200
19	Anteilige ordentliche Aufwendungen (Summe aus Nummern 12 bis 18)	-39.314,12	-53.200	-72.200	-59.700	-59.700	-59.700
20	Anteiliges veranschlagtes ordentliches Ergebnis (Summe aus Nummern 11 und 19)	-37.899,98	-50.700	-70.700	-58.200	-58.200	-58.200
21	Erträge aus internen Leistungen	0,00	0	0	0	0	0
22	Aufwendungen für interne Leistungen	-59.395,10	-42.896	-42.896	0	0	0
23	kalkulatorische Kosten	0,00	0	0	0	0	0
24	Veranschlagtes kalkulatorisches Ergebnis (Saldo aus Nummern 21 bis 23)	-59.395,10	-42.896	-42.896	0	0	0
25	Veranschlagter Nettoressourcenbedarf/-überschuss (Summe aus Nummer 20 und 24)	-97.295,08	-93.596	-113.596	-58.200	-58.200	-58.200

Haushaltsplan 2022 der Gemeinde Gomaringen

Teilfinanzhaushalt einschließlich Finanzplanung Produktgruppe 1220 Ordnungswesen - [THH 2]

Gemeinde Gomaringen

Nr.	Bezeichnung	Ergebnis 2020	Ansatz 2021	Ansatz 2022	VE	Plan 2023	Plan 2024	Plan 2025
1	Summe der Einzahlungen aus laufender Verwaltungstätigkeit (ohne außerordentliche zahlungswirksame Erträge aus Vermögensveräußerung)	6.650,21	2.500	1.500	0	1.500	1.500	1.500
2	Summe der Auszahlungen aus laufender Verwaltungstätigkeit	-37.572,80	-53.200	-72.200	0	-59.700	-59.700	-59.700
3	Intelligenter Zahlungsmittelüberschuss/-bedarf des Ergebnishaushalts (Saldo aus Nummern 1 und 2)	-30.922,59	-50.700	-70.700	0	-58.200	-58.200	-58.200
4	Einzahlungen aus Investitionszuwendungen	0,00	0	0	0	0	0	0
5	Einzahlungen aus Investitionsbeiträgen und ähnlichen Entgelten für Investitionstätigkeit	0,00	0	0	0	0	0	0
6	Einzahlungen aus der Veräußerung von Sachvermögen	0,00	0	0	0	0	0	0
7	Einzahlungen aus der Veräußerung von Finanzvermögen	0,00	0	0	0	0	0	0
8	Einzahlungen für sonstige Investitionstätigkeit	0,00	0	0	0	0	0	0
9	Einzahlungen aus Investitionstätigkeit (Summe aus Nummern 4 bis 8)	0,00	0	0	0	0	0	0
10	Auszahlungen für den Erwerb von Grundstücken und Gebäuden	0,00	0	0	0	0	0	0
11	Auszahlungen für Baumaßnahmen	0,00	0	0	0	0	0	0
12	Auszahlungen für den Erwerb von beweglichem Sachvermögen	0,00	0	0	0	0	0	0
13	Auszahlungen für den Erwerb von Finanzvermögen	0,00	0	0	0	0	0	0
14	Auszahlungen für Investitionsförderungsmaßnahmen	0,00	0	0	0	0	0	0
15	Auszahlungen für den Erwerb von immateriellen Vermögensgegenständen	0,00	0	0	0	0	0	0
16	Auszahlungen aus Investitionstätigkeit (Summe aus Nummern 10 bis 15)	0,00	0	0	0	0	0	0
17	Intelligenter veranschlagter Finanzierungsmittelüberschuss/-bedarf aus Investitionstätigkeit (Saldo aus Nummern 9 und 16)	0,00	0	0	0	0	0	0
18	Intelligenter veranschlagter Finanzierungsmittel-Saldo aus Nummern 3 und 17)	-30.922,59	-50.700	-70.700	0	-58.200	-58.200	-58.200

Haushaltsplan 2022 der Gemeinde Gomaringen

Produktbeschreibung Produktgruppe 1222 Einwohnerwesen - [THH 2]

Gemeinde Gomaringen

Produktbereich	12	Sicherheit und Ordnung
Produktgruppe	1222	Einwohnerwesen - [THH 2]

Kurzbeschreibung Das Einwohnerwesen in der Gemeinde Gomaringen ist im Bürgerbüro angesiedelt und umfasst im Wesentlichen alle melderechtlichen Tätigkeiten sowie die Aufgaben im Bereich Ausweis- und Passwesen. Zu den Aufgaben der Gemeindeverwaltung gehört weiterhin die Übermittlung der elektronischen Lohnsteuerabzugsmerkmale (ELStAM) an das Bundeszentralamt für Steuern, die Mitteilung der bereits vorhandenen steuerlichen Identifikationsnummer (IdNr) an den Bürger sowie die Ausstellung von Lebensbescheinigungen. So werden z.B. die relevanten Daten aller Einwohner für planerische, steuerliche und sonstige Belange der Gemeinde erfasst. Diese dienen der Registrierung der Einwohner und deren Versorgung mit Dokumenten zum Nachweis ihrer Identität.

Haushaltsplan 2022 der Gemeinde Gomaringen

Teilergebnishaushalt einschließlich Finanzplanung Produktgruppe 1222 Einwohnerwesen - [THH 2]

Gemeinde Gomaringen

Nr.	Bezeichnung	Ergebnis 2020	Ansatz 2021	Ansatz 2022	Plan 2023	Plan 2024	Plan 2025
1	Steuern und ähnliche Abgaben	0,00	0	0	0	0	0
2	Zuweisungen und Zuwendungen, Umlagen	0,00	0	0	0	0	0
3	Aufgelöste Investitionszuwendungen und -beiträge	0,00	0	0	0	0	0
4	Sonstige Transfererträge	0,00	0	0	0	0	0
5	Entgelte für öffentliche Leistungen oder Einrichtungen	55.617,20	63.900	56.650	56.700	56.700	56.700
6	Sonstige privatrechtliche Leistungsentgelte	1.647,58	8.500	9.000	9.000	9.000	9.000
7	Kostenerstattungen und Kostenumlagen	0,00	0	0	0	0	0
8	Zinsen und ähnliche Erträge	0,00	0	0	0	0	0
9	Aktiviere Eigenleistungen und Bestandveränderungen	0,00	0	0	0	0	0
10	Sonstige ordentliche Erträge	277,92	4.954	0	0	0	0
11	Anteilige ordentliche Erträge (Summe aus Nummern 1 bis 10)	57.542,70	77.354	65.650	65.700	65.700	65.700
12	Personalaufwendungen	-143.220,13	-137.923	-162.526	-167.000	-171.000	-175.000
13	Versorgungsaufwendungen	0,00	0	0	0	0	0
14	Aufwendungen für Sach- und Dienstleistungen	-65.441,78	-78.100	-82.000	-82.000	-82.000	-82.000
15	Abschreibungen	0,00	0	0	0	0	0
16	Zinsen und ähnliche Aufwendungen	0,00	0	0	0	0	0
17	Transferaufwendungen	0,00	0	0	0	0	0
18	Sonstige ordentliche Aufwendungen	-4.551,71	-5.050	-5.100	-5.100	-5.100	-5.100
19	Anteilige ordentliche Aufwendungen (Summe aus Nummern 12 bis 18)	-213.213,62	-221.073	-249.626	-254.100	-258.100	-262.100
20	Anteiliges veranschlagtes ordentliches Ergebnis (Summe aus Nummern 11 und 19)	-155.670,92	-143.719	-183.976	-188.400	-192.400	-196.400
21	Erträge aus internen Leistungen	1.356,00	2.100	2.100	0	0	0
22	Aufwendungen für interne Leistungen	-50.971,46	-85.145	-85.145	0	0	0
23	kalkulatorische Kosten	0,00	0	0	0	0	0
24	Veranschlagtes kalkulatorisches Ergebnis (Saldo aus Nummern 21 bis 23)	-49.615,46	-83.045	-83.045	0	0	0
25	Veranschlagter Nettoressourcenbedarf/-überschuss (Summe aus Nummer 20 und 24)	-205.286,38	-226.764	-267.021	-188.400	-192.400	-196.400

Haushaltsplan 2022 der Gemeinde Gomaringen

Teilfinanzhaushalt einschließlich Finanzplanung Produktgruppe 1222 Einwohnerwesen - [THH 2]

Gemeinde Gomaringen

Nr.	Bezeichnung	Ergebnis 2020	Ansatz 2021	Ansatz 2022	VE	Plan 2023	Plan 2024	Plan 2025
1	Summe der Einzahlungen aus laufender Verwaltungstätigkeit (ohne außerordentliche zahlungswirksame Erträge aus Vermögensveräußerung)	57.625,28	72.400	65.650	0	65.700	65.700	65.700
2	Summe der Auszahlungen aus laufender Verwaltungstätigkeit	-200.115,44	-221.073	-249.626	0	-254.100	-258.100	-262.100
3	Anteiliger Zahlungsmittelüberschuss/-bedarf des Ergebnishaushalts (Saldo aus Nummern 1 und 2)	-142.490,16	-148.673	-183.976	0	-188.400	-192.400	-196.400
4	Einzahlungen aus Investitionszuwendungen	0,00	0	0	0	0	0	0
5	Einzahlungen aus Investitionsbeiträgen und ähnlichen Entgelten für Investitionstätigkeit	0,00	0	0	0	0	0	0
6	Einzahlungen aus der Veräußerung von Sachvermögen	0,00	0	0	0	0	0	0
7	Einzahlungen aus der Veräußerung von Finanzvermögen	0,00	0	0	0	0	0	0
8	Einzahlungen für sonstige Investitionstätigkeit	0,00	0	0	0	0	0	0
9	Einzahlungen aus Investitionstätigkeit (Summe aus Nummern 4 bis 8)	0,00	0	0	0	0	0	0
10	Auszahlungen für den Erwerb von Grundstücken und Gebäuden	0,00	0	0	0	0	0	0
11	Auszahlungen für Baumaßnahmen	0,00	0	0	0	0	0	0
12	Auszahlungen für den Erwerb von beweglichem Sachvermögen	0,00	0	0	0	0	0	0
13	Auszahlungen für den Erwerb von Finanzvermögen	0,00	0	0	0	0	0	0
14	Auszahlungen für Investitionsförderungsmaßnahmen	0,00	0	0	0	0	0	0
15	Auszahlungen für den Erwerb von immateriellen Vermögensgegenständen	0,00	0	0	0	0	0	0
16	Auszahlungen aus Investitionstätigkeit (Summe aus Nummern 10 bis 15)	0,00	0	0	0	0	0	0
17	Anteiliger veranschlagter Finanzierungsmittelüberschuss/-bedarf aus Investitionstätigkeit (Saldo aus Numern 9 und 16)	0,00	0	0	0	0	0	0
18	Anteiliger veranschlagter Finanzierungsmittel-(Saldo aus Nummern 3 und 17)	-142.490,16	-148.673	-183.976	0	-188.400	-192.400	-196.400

Haushaltsplan 2022 der Gemeinde Gomaringen

Einzeldarstellung der Investitionsmaßnahmen Produktgruppe 1222 Einwohnerwesen - [THH 2]

Gemeinde Gomaringen

Investition I-1222-001 Erwerb Ausstattungsgegenstände - Bürgerbüro

Nr.	Investitionsmaßnahmen Einzahlungs- und Auszahlungsarten	Gesamtang. z. Maßnahme -nachrichtl.-	Bisher finanziert	Ermächtigungs übertragungen aus Vorvorj.	Ergebnis 2020	Ansatz 2021	Ansatz 2022	VE
9	Auszahlungen für den Erwerb von beweglichem Sachvermögen	-6.220	0,00	0	0,00	0	0	0
13	Summe der Auszahlungen aus Investitionstätigkeit (Summe aus Nummern 7 bis 12)	-6.220	0,00	0	0,00	0	0	0
14	Saldo aus Investitionstätigkeit (Saldo aus Nummern 6 und 13)	-6.220	0,00	0	0,00	0	0	0
16	Gesamtkosten der Maßnahme (Summe aus Nummern 13 und 15)	-6.220	0,00	0	0,00	0	0	0

Haushaltsplan 2022 der Gemeinde Gomaringen

Produktbeschreibung Produktgruppe 1223 Personenstandswesen - [THH 2]		
Gemeinde Gomaringen		
Produktbereich	12	Sicherheit und Ordnung
Produktgruppe	1223	Personenstandswesen - [THH 2]
Kurzbeschreibung	In dieser Produktgruppe ist das komplette Standesamtswesen der Gemeindeverwaltung Gomaringen abgebildet. Im Standesamt werden die Eintragungen ins Geburtenregister, Eheregister und Sterberegister vorgenommen. Es erfolgt die Prüfung der rechtlichen Ehevoraussetzungen und die Durchführung von Eheschließungen. Zu den weiteren Aufgaben des Standesamt gehören das Führen des Familienbuchs, Beurkundungen, die Erteilung von Auskünften bzw. Nachweisen aus Personenstandsbüchern, die Feststellung von Erben und Nachlass sowie die Nachlasssicherung und Namensänderungen.	

Haushaltsplan 2022 der Gemeinde Gomaringen

Teilergebnishaushalt einschließlich Finanzplanung Produktgruppe 1223 Personenstandswesen - [THH 2]

Gemeinde Gomaringen

Nr.	Bezeichnung	Ergebnis 2020	Ansatz 2021	Ansatz 2022	Plan 2023	Plan 2024	Plan 2025
1	Steuern und ähnliche Abgaben	0,00	0	0	0	0	0
2	Zuweisungen und Zuwendungen, Umlagen	0,00	0	0	0	0	0
3	Aufgelöste Investitionszuwendungen und -beiträge	0,00	0	0	0	0	0
4	Sonstige Transfererträge	0,00	0	0	0	0	0
5	Entgelte für öffentliche Leistungen oder Einrichtungen	13.801,00	14.000	14.000	14.000	14.000	14.000
6	Sonstige privatrechtliche Leistungsentgelte	901,50	1.200	1.200	1.200	1.200	1.200
7	Kostenerstattungen und Kostenumlagen	0,00	0	0	0	0	0
8	Zinsen und ähnliche Erträge	0,00	0	0	0	0	0
9	Aktiviere Eigenleistungen und Bestandveränderungen	0,00	0	0	0	0	0
10	Sonstige ordentliche Erträge	0,00	0	0	0	0	0
11	Anteilige ordentliche Erträge (Summe aus Nummern 1 bis 10)	14.702,50	15.200	15.200	15.200	15.200	15.200
12	Personalaufwendungen	0,00	0	0	0	0	0
13	Versorgungsaufwendungen	0,00	0	0	0	0	0
14	Aufwendungen für Sach- und Dienstleistungen	-6.625,69	-6.960	-8.910	-8.810	-8.810	-7.910
15	Abschreibungen	0,00	0	0	0	0	0
16	Zinsen und ähnliche Aufwendungen	0,00	0	0	0	0	0
17	Transferaufwendungen	0,00	0	0	0	0	0
18	Sonstige ordentliche Aufwendungen	-380,80	-270	-350	-400	-400	-400
19	Anteilige ordentliche Aufwendungen (Summe aus Nummern 12 bis 18)	-7.006,49	-7.230	-9.260	-9.210	-9.210	-8.310
20	Anteiliges veranschlagtes ordentliches Ergebnis (Summe aus Nummern 11 und 19)	7.696,01	7.970	5.940	5.990	5.990	6.890
21	Erträge aus internen Leistungen	0,00	0	0	0	0	0
22	Aufwendungen für interne Leistungen	-49.536,00	-75.586	-75.586	-4.000	-4.000	-4.000
23	kalkulatorische Kosten	0,00	0	0	0	0	0
24	Veranschlagtes kalkulatorisches Ergebnis (Saldo aus Nummern 21 bis 23)	-49.536,00	-75.586	-75.586	-4.000	-4.000	-4.000
25	Veranschlagter Nettoressourcenbedarf/-überschuss (Summe aus Nummer 20 und 24)	-41.839,99	-67.616	-69.646	1.990	1.990	2.890

Haushaltsplan 2022 der Gemeinde Gomaringen

Teilfinanzhaushalt einschließlich Finanzplanung Produktgruppe 1223 Personenstandswesen - [THH 2]

Gemeinde Gomaringen

Nr.	Bezeichnung	Ergebnis 2020	Ansatz 2021	Ansatz 2022	VE	Plan 2023	Plan 2024	Plan 2025
1	Summe der Einzahlungen aus laufender Verwaltungstätigkeit (ohne außerordentliche zahlungswirksame Erträge aus Vermögensveräußerung)	14.692,00	15.200	15.200	0	15.200	15.200	15.200
2	Summe der Auszahlungen aus laufender Verwaltungstätigkeit	-7.503,46	-7.230	-9.260	0	-9.210	-9.210	-8.310
3	Intelligenter Zahlungsmittelüberschuss/-bedarf des Ergebnishaushalts (Saldo aus Nummern 1 und 2)	7.188,54	7.970	5.940	0	5.990	5.990	6.890
4	Einzahlungen aus Investitionszuwendungen	0,00	0	0	0	0	0	0
5	Einzahlungen aus Investitionsbeiträgen und ähnlichen Entgelten für Investitionstätigkeit	0,00	0	0	0	0	0	0
6	Einzahlungen aus der Veräußerung von Sachvermögen	0,00	0	0	0	0	0	0
7	Einzahlungen aus der Veräußerung von Finanzvermögen	0,00	0	0	0	0	0	0
8	Einzahlungen für sonstige Investitionstätigkeit	0,00	0	0	0	0	0	0
9	Einzahlungen aus Investitionstätigkeit (Summe aus Nummern 4 bis 8)	0,00	0	0	0	0	0	0
10	Auszahlungen für den Erwerb von Grundstücken und Gebäuden	0,00	0	0	0	0	0	0
11	Auszahlungen für Baumaßnahmen	0,00	0	0	0	0	0	0
12	Auszahlungen für den Erwerb von beweglichem Sachvermögen	0,00	0	0	0	0	0	0
13	Auszahlungen für den Erwerb von Finanzvermögen	0,00	0	0	0	0	0	0
14	Auszahlungen für Investitionsförderungsmaßnahmen	0,00	0	0	0	0	0	0
15	Auszahlungen für den Erwerb von immateriellen Vermögensgegenständen	0,00	0	0	0	0	0	0
16	Auszahlungen aus Investitionstätigkeit (Summe aus Nummern 10 bis 15)	0,00	0	0	0	0	0	0
17	Intelligenter veranschlagter Finanzierungsmittelüberschuss/-bedarf aus Investitionstätigkeit (Saldo aus Numern 9 und 16)	0,00	0	0	0	0	0	0
18	Intelligenter veranschlagter Finanzierungsmittel-(Saldo aus Nummern 3 und 17)	7.188,54	7.970	5.940	0	5.990	5.990	6.890

Haushaltsplan 2022 der Gemeinde Gomaringen

Produktbeschreibung Produktgruppe 1224 Kommunales Grundbuchwesen - [THH 2]		
Gemeinde Gomaringen		
Produktbereich	12	Sicherheit und Ordnung
Produktgruppe	1224	Kommunales Grundbuchwesen - [THH 2]
Kurzbeschreibung	Aufgrund einer Justizreform wurden die kommunalen Grundbuchämter in 13 grundbuchführende Amtsgerichte eingegliedert. Zentraler Sitz des neuen Grundbuchamtes für die Gemeinde Gomaringen ist das Amtsgericht Böblingen. Die Gemeindeverwaltung Gomaringen hat sich im Rahmen dieser Zentralisierung für eine kommunale Einsichtnahmestelle entschieden, um dem Bürger vor Ort eine Möglichkeit zu bieten, in das Grundbuch einzusehen und Auszüge aus dem Grundbuch zu beantragen.	
Allgemeine Ziele	Ziel ist es dem Bürger ortsnah die Möglichkeit zu bieten, das Grundbuch einzusehen.	

Haushaltsplan 2022 der Gemeinde Gomaringen

Teilergebnishaushalt einschließlich Finanzplanung Produktgruppe 1224 Kommunales Grundbuchwesen - [THH 2]

Gemeinde Gomaringen

Nr.	Bezeichnung	Ergebnis 2020	Ansatz 2021	Ansatz 2022	Plan 2023	Plan 2024	Plan 2025
1	Steuern und ähnliche Abgaben	0,00	0	0	0	0	0
2	Zuweisungen und Zuwendungen, Umlagen	0,00	0	0	0	0	0
3	Aufgelöste Investitionszuwendungen und -beiträge	0,00	0	0	0	0	0
4	Sonstige Transfererträge	0,00	0	0	0	0	0
5	Entgelte für öffentliche Leistungen oder Einrichtungen	340,00	0	100	100	100	100
6	Sonstige privatrechtliche Leistungsentgelte	0,00	0	0	0	0	0
7	Kostenerstattungen und Kostenumlagen	0,00	0	0	0	0	0
8	Zinsen und ähnliche Erträge	0,00	0	0	0	0	0
9	Aktiviere Eigenleistungen und Bestandveränderungen	0,00	0	0	0	0	0
10	Sonstige ordentliche Erträge	0,00	0	0	0	0	0
11	Anteilige ordentliche Erträge (Summe aus Nummern 1 bis 10)	340,00	0	100	100	100	100
12	Personalaufwendungen	0,00	0	0	0	0	0
13	Versorgungsaufwendungen	0,00	0	0	0	0	0
14	Aufwendungen für Sach- und Dienstleistungen	0,00	0	0	0	0	0
15	Abschreibungen	0,00	0	0	0	0	0
16	Zinsen und ähnliche Aufwendungen	0,00	0	0	0	0	0
17	Transferaufwendungen	0,00	0	0	0	0	0
18	Sonstige ordentliche Aufwendungen	0,00	0	0	0	0	0
19	Anteilige ordentliche Aufwendungen (Summe aus Nummern 12 bis 18)	0,00	0	0	0	0	0
20	Anteiliges veranschlagtes ordentliches Ergebnis (Summe aus Nummern 11 und 19)	340,00	0	100	100	100	100
21	Erträge aus internen Leistungen	0,00	0	0	0	0	0
22	Aufwendungen für interne Leistungen	-14.099,00	-3.174	-3.174	0	0	0
23	kalkulatorische Kosten	0,00	0	0	0	0	0
24	Veranschlagtes kalkulatorisches Ergebnis (Saldo aus Nummern 21 bis 23)	-14.099,00	-3.174	-3.174	0	0	0
25	Veranschlagter Nettoressourcenbedarf/-überschuss (Summe aus Nummer 20 und 24)	-13.759,00	-3.174	-3.074	100	100	100

Haushaltsplan 2022 der Gemeinde Gomaringen

Teilfinanzhaushalt einschließlich Finanzplanung Produktgruppe 1224 Kommunales Grundbuchwesen - [THH 2]

Gemeinde Gomaringen

Nr.	Bezeichnung	Ergebnis 2020	Ansatz 2021	Ansatz 2022	VE	Plan 2023	Plan 2024	Plan 2025
1	Summe der Einzahlungen aus laufender Verwaltungstätigkeit (ohne außerordentliche zahlungswirksame Erträge aus Vermögensveräußerung)	780,00	0	100	0	100	100	100
2	Summe der Auszahlungen aus laufender Verwaltungstätigkeit	0,00	0	0	0	0	0	0
3	Intelligenter Zahlungsmittelüberschuss/-bedarf des Ergebnishaushalts (Saldo aus Nummern 1 und 2)	780,00	0	100	0	100	100	100
4	Einzahlungen aus Investitionszuwendungen	0,00	0	0	0	0	0	0
5	Einzahlungen aus Investitionsbeiträgen und ähnlichen Entgelten für Investitionstätigkeit	0,00	0	0	0	0	0	0
6	Einzahlungen aus der Veräußerung von Sachvermögen	0,00	0	0	0	0	0	0
7	Einzahlungen aus der Veräußerung von Finanzvermögen	0,00	0	0	0	0	0	0
8	Einzahlungen für sonstige Investitionstätigkeit	0,00	0	0	0	0	0	0
9	Einzahlungen aus Investitionstätigkeit (Summe aus Nummern 4 bis 8)	0,00	0	0	0	0	0	0
10	Auszahlungen für den Erwerb von Grundstücken und Gebäuden	0,00	0	0	0	0	0	0
11	Auszahlungen für Baumaßnahmen	0,00	0	0	0	0	0	0
12	Auszahlungen für den Erwerb von beweglichem Sachvermögen	0,00	0	0	0	0	0	0
13	Auszahlungen für den Erwerb von Finanzvermögen	0,00	0	0	0	0	0	0
14	Auszahlungen für Investitionsförderungsmaßnahmen	0,00	0	0	0	0	0	0
15	Auszahlungen für den Erwerb von immateriellen Vermögensgegenständen	0,00	0	0	0	0	0	0
16	Auszahlungen aus Investitionstätigkeit (Summe aus Nummern 10 bis 15)	0,00	0	0	0	0	0	0
17	Intelligenter veranschlagter Finanzierungsmittelüberschuss/-bedarf aus Investitionstätigkeit (Saldo aus Numern 9 und 16)	0,00	0	0	0	0	0	0
18	Intelligenter veranschlagter Finanzierungsmittel-Saldo aus Nummern 3 und 17)	780,00	0	100	0	100	100	100

Haushaltsplan 2022 der Gemeinde Gomaringen

Produktbeschreibung Produktgruppe 1225 Sozialversicherung - [THH 2]		
Gemeinde Gomaringen		
Produktbereich	12	Sicherheit und Ordnung
Produktgruppe	1225	Sozialversicherung - [THH 2]
Kurzbeschreibung	Erteilung von Auskünften in allen Angelegenheiten der Sozialversicherung; Aufnahme von Anträgen auf Leistungen aus der Sozialversicherung und Weiterleitung der Unterlagen an den Sozialversicherungsträger.	
Allgemeine Ziele	<ul style="list-style-type: none"> - Unterstützung bei der Antragstellung auf Leistung aus der Sozialversicherung - Administrative Erfüllung der gesetzlichen Aufgaben als Versicherungsamt 	

Haushaltsplan 2022 der Gemeinde Gomaringen

Teilergebnishaushalt einschließlich Finanzplanung Produktgruppe 1225 Sozialversicherung - [THH 2]

Gemeinde Gomaringen

Nr.	Bezeichnung	Ergebnis 2020	Ansatz 2021	Ansatz 2022	Plan 2023	Plan 2024	Plan 2025
1	Steuern und ähnliche Abgaben	0,00	0	0	0	0	0
2	Zuweisungen und Zuwendungen, Umlagen	0,00	0	0	0	0	0
3	Aufgelöste Investitionszuwendungen und -beiträge	0,00	0	0	0	0	0
4	Sonstige Transfererträge	0,00	0	0	0	0	0
5	Entgelte für öffentliche Leistungen oder Einrichtungen	0,00	0	0	0	0	0
6	Sonstige privatrechtliche Leistungsentgelte	0,00	0	0	0	0	0
7	Kostenerstattungen und Kostenumlagen	0,00	0	0	0	0	0
8	Zinsen und ähnliche Erträge	0,00	0	0	0	0	0
9	Aktiviert Eigenleistungen und Bestandveränderungen	0,00	0	0	0	0	0
10	Sonstige ordentliche Erträge	0,00	0	0	0	0	0
11	Anteilige ordentliche Erträge (Summe aus Nummern 1 bis 10)	0,00	0	0	0	0	0
12	Personalaufwendungen	0,00	0	0	0	0	0
13	Versorgungsaufwendungen	0,00	0	0	0	0	0
14	Aufwendungen für Sach- und Dienstleistungen	0,00	0	0	0	0	0
15	Abschreibungen	0,00	0	0	0	0	0
16	Zinsen und ähnliche Aufwendungen	0,00	0	0	0	0	0
17	Transferaufwendungen	0,00	0	0	0	0	0
18	Sonstige ordentliche Aufwendungen	0,00	0	0	0	0	0
19	Anteilige ordentliche Aufwendungen (Summe aus Nummern 12 bis 18)	0,00	0	0	0	0	0
20	Anteiliges veranschlagtes ordentliches Ergebnis (Summe aus Nummern 11 und 19)	0,00	0	0	0	0	0
21	Erträge aus internen Leistungen	0,00	0	0	0	0	0
22	Aufwendungen für interne Leistungen	-2.836,00	-15.701	-15.701	0	0	0
23	kalkulatorische Kosten	0,00	0	0	0	0	0
24	Veranschlagtes kalkulatorisches Ergebnis (Saldo aus Nummern 21 bis 23)	-2.836,00	-15.701	-15.701	0	0	0
25	Veranschlagter Nettoressourcenbedarf/-überschuss (Summe aus Nummer 20 und 24)	-2.836,00	-15.701	-15.701	0	0	0

Haushaltsplan 2022 der Gemeinde Gomaringen

Teilfinanzhaushalt einschließlich Finanzplanung Produktgruppe 1225 Sozialversicherung - [THH 2]

Gemeinde Gomaringen

Nr.	Bezeichnung	Ergebnis 2020	Ansatz 2021	Ansatz 2022	VE	Plan 2023	Plan 2024	Plan 2025
1	Summe der Einzahlungen aus laufender Verwaltungstätigkeit (ohne außerordentliche zahlungswirksame Erträge aus Vermögensveräußerung)	0,00	0	0	0	0	0	0
2	Summe der Auszahlungen aus laufender Verwaltungstätigkeit	0,00	0	0	0	0	0	0
3	Anteiliger Zahlungsmittelüberschuss/-bedarf des Ergebnishaushalts (Saldo aus Nummern 1 und 2)	0,00	0	0	0	0	0	0
4	Einzahlungen aus Investitionszuwendungen	0,00	0	0	0	0	0	0
5	Einzahlungen aus Investitionsbeiträgen und ähnlichen Entgelten für Investitionstätigkeit	0,00	0	0	0	0	0	0
6	Einzahlungen aus der Veräußerung von Sachvermögen	0,00	0	0	0	0	0	0
7	Einzahlungen aus der Veräußerung von Finanzvermögen	0,00	0	0	0	0	0	0
8	Einzahlungen für sonstige Investitionstätigkeit	0,00	0	0	0	0	0	0
9	Einzahlungen aus Investitionstätigkeit (Summe aus Nummern 4 bis 8)	0,00	0	0	0	0	0	0
10	Auszahlungen für den Erwerb von Grundstücken und Gebäuden	0,00	0	0	0	0	0	0
11	Auszahlungen für Baumaßnahmen	0,00	0	0	0	0	0	0
12	Auszahlungen für den Erwerb von beweglichem Sachvermögen	0,00	0	0	0	0	0	0
13	Auszahlungen für den Erwerb von Finanzvermögen	0,00	0	0	0	0	0	0
14	Auszahlungen für Investitionsförderungsmaßnahmen	0,00	0	0	0	0	0	0
15	Auszahlungen für den Erwerb von immateriellen Vermögensgegenständen	0,00	0	0	0	0	0	0
16	Auszahlungen aus Investitionstätigkeit (Summe aus Nummern 10 bis 15)	0,00	0	0	0	0	0	0
17	Anteiliger veranschlagter Finanzierungsmittelüberschuss/-bedarf aus Investitionstätigkeit (Saldo aus Numern 9 und 16)	0,00	0	0	0	0	0	0
18	Anteiliger veranschlagter Finanzierungsmittel-Saldo aus Nummern 3 und 17)	0,00	0	0	0	0	0	0

Haushaltsplan 2022 der Gemeinde Gomaringen

Produktbeschreibung Produktgruppe 1260 Brandschutz - [THH 2]

Gemeinde Gomaringen

Produktbereich	12	Sicherheit und Ordnung
Produktgruppe	1260	Brandschutz - [THH 2]

Kurzbeschreibung	<p>Die Aufgaben des Brandschutzes werden im Gemeindegebiet von den Abteilungen der Freiwilligen Feuerwehren Gomaringen (FFW) in den Ortsteilen Gomaringen und Stockach wahrgenommen. Es stehen ausreichend ehrenamtliche Feuerwehrleute, die durch ihre Einsatzbereitschaft für eine schnellstmögliche und qualifizierte Hilfeleistung zur Verfügung stehen. Für die Sicherstellung auch in der Zukunft wurde im Januar 2020 eine Jugendfeuerwehr bei der Abteilung Gomaringen gegründet.</p> <p>Zu ihren Hauptaufgaben gehören:</p> <ul style="list-style-type: none"> · Rettung von Menschen und Tieren aus Brandgefahren und Notlagen · Bekämpfung von Bränden und deren möglichen Folgen · Beseitigung von Gefahren, z.B. durch Unglücksfälle, Explosionen oder Naturereignissen · Sicherheitswachen bei Veranstaltungen oder bei Brand- und Explosionsgefahr · Brandschutzrechtliche Beratungen und die Mitwirkung bei Brandverhütungsschauen außerhalb des Bauordnungsrechts · Brandschutzerziehung und -aufklärung zum Schutz von Menschen, Tieren und Sachwerten vor Brandgefahren
-------------------------	--

Haushaltsplan 2022 der Gemeinde Gomaringen

Teilergebnishaushalt einschließlich Finanzplanung Produktgruppe 1260 Brandschutz - [THH 2]

Gemeinde Gomaringen

Nr.	Bezeichnung	Ergebnis 2020	Ansatz 2021	Ansatz 2022	Plan 2023	Plan 2024	Plan 2025
1	Steuern und ähnliche Abgaben	0,00	0	0	0	0	0
2	Zuweisungen und Zuwendungen, Umlagen	13.124,20	6.400	6.600	6.600	6.600	6.600
3	Aufgelöste Investitionszuwendungen und -beiträge	11.876,35	12.010	11.710	10.810	10.810	10.810
4	Sonstige Transfererträge	0,00	0	0	0	0	0
5	Entgelte für öffentliche Leistungen oder Einrichtungen	7.265,00	8.000	8.000	8.000	8.000	8.000
6	Sonstige privatrechtliche Leistungsentgelte	9.824,81	9.915	9.615	9.615	9.615	9.615
7	Kostenerstattungen und Kostenumlagen	-606,16	0	0	0	0	0
8	Zinsen und ähnliche Erträge	0,00	0	0	0	0	0
9	Aktiviere Eigenleistungen und Bestandveränderungen	0,00	0	0	0	0	0
10	Sonstige ordentliche Erträge	972,93	0	800	800	800	800
11	Anteilige ordentliche Erträge (Summe aus Nummern 1 bis 10)	42.457,13	36.325	36.725	35.825	35.825	35.825
12	Personalaufwendungen	-17.298,47	-17.685	-23.720	-24.000	-25.000	-26.000
13	Versorgungsaufwendungen	0,00	0	0	0	0	0
14	Aufwendungen für Sach- und Dienstleistungen	-100.410,81	-174.335	-199.420	-163.970	-164.020	-168.070
15	Abschreibungen	-76.237,33	-77.343	-74.180	-67.490	-66.270	-64.950
16	Zinsen und ähnliche Aufwendungen	0,00	0	0	0	0	0
17	Transferaufwendungen	-1.170,00	-1.300	-1.300	-1.300	-1.300	-1.300
18	Sonstige ordentliche Aufwendungen	-39.631,86	-46.670	-47.420	-15.920	-15.920	-15.920
19	Anteilige ordentliche Aufwendungen (Summe aus Nummern 12 bis 18)	-234.748,47	-317.333	-346.040	-272.680	-272.510	-276.240
20	Anteiliges veranschlagtes ordentliches Ergebnis (Summe aus Nummern 11 und 19)	-192.291,34	-281.008	-309.315	-236.855	-236.685	-240.415
21	Erträge aus internen Leistungen	65,00	65	65	65	65	65
22	Aufwendungen für interne Leistungen	-32.570,94	-69.952	-69.992	-10.160	-11.470	-10.320
23	kalkulatorische Kosten	0,00	0	0	0	0	0
24	Veranschlagtes kalkulatorisches Ergebnis (Saldo aus Nummern 21 bis 23)	-32.505,94	-69.887	-69.927	-10.095	-11.405	-10.255
25	Veranschlagter Nettoressourcenbedarf/-überschuss (Summe aus Nummer 20 und 24)	-224.797,28	-350.895	-379.242	-246.950	-248.090	-250.670

Haushaltsplan 2022 der Gemeinde Gomaringen

Teilfinanzhaushalt einschließlich Finanzplanung Produktgruppe 1260 Brandschutz - [THH 2]

Gemeinde Gomaringen

Nr.	Bezeichnung	Ergebnis 2020	Ansatz 2021	Ansatz 2022	VE	Plan 2023	Plan 2024	Plan 2025
1	Summe der Einzahlungen aus laufender Verwaltungstätigkeit (ohne außerordentliche zahlungswirksame Erträge aus Vermögensveräußerung)	37.560,25	24.315	25.015	0	25.015	25.015	25.015
2	Summe der Auszahlungen aus laufender Verwaltungstätigkeit	-167.992,50	-239.990	-271.860	0	-205.190	-206.240	-211.290
3	Intelligenter Zahlungsmittelüberschuss/-bedarf des Ergebnishaushalts (Saldo aus Nummern 1 und 2)	-130.432,25	-215.675	-246.845	0	-180.175	-181.225	-186.275
4	Einzahlungen aus Investitionszuwendungen	1.800,00	0	250.000	0	120.000	92.000	0
5	Einzahlungen aus Investitionsbeiträgen und ähnlichen Entgelten für Investitionstätigkeit	0,00	0	0	0	0	0	0
6	Einzahlungen aus der Veräußerung von Sachvermögen	0,00	0	0	0	0	0	0
7	Einzahlungen aus der Veräußerung von Finanzvermögen	0,00	0	0	0	0	0	0
8	Einzahlungen für sonstige Investitionstätigkeit	0,00	0	0	0	0	0	0
9	Einzahlungen aus Investitionstätigkeit (Summe aus Nummern 4 bis 8)	1.800,00	0	250.000	0	120.000	92.000	0
10	Auszahlungen für den Erwerb von Grundstücken und Gebäuden	0,00	0	0	0	0	0	0
11	Auszahlungen für Baumaßnahmen	-41.166,24	-106.000	-250.000	-1.000.000	-1.990.000	-150.000	-6.000
12	Auszahlungen für den Erwerb von beweglichem Sachvermögen	-5.113,37	0	-6.400	0	0	0	0
13	Auszahlungen für den Erwerb von Finanzvermögen	0,00	0	0	0	0	0	0
14	Auszahlungen für Investitionsförderungsmaßnahmen	0,00	0	0	0	0	0	0
15	Auszahlungen für den Erwerb von immateriellen Vermögensgegenständen	0,00	0	0	0	0	0	0
16	Auszahlungen aus Investitionstätigkeit (Summe aus Nummern 10 bis 15)	-46.279,61	-106.000	-256.400	-1.000.000	-1.990.000	-150.000	-6.000
17	Intelligenter veranschlagter Finanzierungsmittelüberschuss/-bedarf aus Investitionstätigkeit (Saldo aus Numern 9 und 16)	-44.479,61	-106.000	-6.400	-1.000.000	-1.870.000	-58.000	-6.000
18	Intelligenter veranschlagter Finanzierungsmittel-(Saldo aus Nummern 3 und 17)	-174.911,86	-321.675	-253.245	-1.000.000	-2.050.175	-239.225	-192.275

Haushaltsplan 2022 der Gemeinde Gomaringen

Einzeldarstellung der Investitionsmaßnahmen Produktgruppe 1260 Brandschutz - [THH 2]

Gemeinde Gomaringen

Investition I-1260-003 Feuerwehrgerätehaus Gomaringen - FW allgemein

Nr.	Investitionsmaßnahmen Einzahlungs- und Auszahlungsarten	Gesamtang. z. Maßnahme -nachrichtl.-	Bisher finanziert	Ermächtigungs übertragungen aus Vorvorj.	Ergebnis 2020	Ansatz 2021	Ansatz 2022	VE
8	Auszahlungen für Baumaßnahmen	-27.500	-22.250,74	0	0,00	0	0	0
13	Summe der Auszahlungen aus Investitionstätigkeit (Summe aus Nummern 7 bis 12)	-27.500	-22.250,74	0	0,00	0	0	0
14	Saldo aus Investitionstätigkeit (Saldo aus Nummern 6 und 13)	-27.500	-22.250,74	0	0,00	0	0	0
16	Gesamtkosten der Maßnahme (Summe aus Nummern 13 und 15)	-27.500	-22.250,74	0	0,00	0	0	0

Investition I-1260-004 Zuweisungen vom Land - Feuerwehrfahrzeuge

Nr.	Investitionsmaßnahmen Einzahlungs- und Auszahlungsarten	Gesamtang. z. Maßnahme -nachrichtl.-	Bisher finanziert	Ermächtigungs übertragungen aus Vorvorj.	Ergebnis 2020	Ansatz 2021	Ansatz 2022	VE
1	Einzahlungen aus Investitionszuwendungen	44.000	43.877,79	0	0,00	0	0	0
6	Summe der Einzahlungen aus Investitionstätigkeit (Summe aus Nummern 1 bis 5)	44.000	43.877,79	0	0,00	0	0	0
14	Saldo aus Investitionstätigkeit (Saldo aus Nummern 6 und 13)	44.000	43.877,79	0	0,00	0	0	0

Investition I-1260-006 Erwerb bewegliche Sachen - FW allgemein

Nr.	Investitionsmaßnahmen Einzahlungs- und Auszahlungsarten	Gesamtang. z. Maßnahme -nachrichtl.-	Bisher finanziert	Ermächtigungs übertragungen aus Vorvorj.	Ergebnis 2020	Ansatz 2021	Ansatz 2022	VE
9	Auszahlungen für den Erwerb von beweglichem Sachvermögen	-110.900	-48.168,77	0	-2.694,66	0	-6.400	0
13	Summe der Auszahlungen aus Investitionstätigkeit (Summe aus Nummern 7 bis 12)	-110.900	-48.168,77	0	-2.694,66	0	-6.400	0
14	Saldo aus Investitionstätigkeit (Saldo aus Nummern 6 und 13)	-110.900	-48.168,77	0	-2.694,66	0	-6.400	0
16	Gesamtkosten der Maßnahme (Summe aus Nummern 13 und 15)	-110.900	-48.168,77	0	-2.694,66	0	-6.400	0

Investition I-1260-009 Tiefbau - FW allgemein

Nr.	Investitionsmaßnahmen Einzahlungs- und Auszahlungsarten	Gesamtang. z. Maßnahme -nachrichtl.-	Bisher finanziert	Ermächtigungs übertragungen aus Vorvorj.	Ergebnis 2020	Ansatz 2021	Ansatz 2022	VE
8	Auszahlungen für Baumaßnahmen	-10.000	-6.906,83	0	0,00	0	0	0
13	Summe der Auszahlungen aus Investitionstätigkeit (Summe aus Nummern 7 bis 12)	-10.000	-6.906,83	0	0,00	0	0	0
14	Saldo aus Investitionstätigkeit (Saldo aus Nummern 6 und 13)	-10.000	-6.906,83	0	0,00	0	0	0
16	Gesamtkosten der Maßnahme (Summe aus Nummern 13 und 15)	-10.000	-6.906,83	0	0,00	0	0	0

Investition I-1260-010 BOS-Funk - FW allgemein

Nr.	Investitionsmaßnahmen Einzahlungs- und Auszahlungsarten	Gesamtang. z. Maßnahme -nachrichtl.-	Bisher finanziert	Ermächtigungs übertragungen aus Vorvorj.	Ergebnis 2020	Ansatz 2021	Ansatz 2022	VE
1	Einzahlungen aus Investitionszuwendungen	0	1.800,00	0	1.800,00	0	0	0
6	Summe der Einzahlungen aus Investitionstätigkeit (Summe aus Nummern 1 bis 5)	0	1.800,00	0	1.800,00	0	0	0
8	Auszahlungen für Baumaßnahmen	-110.000	-41.166,24	-20.000	-41.166,24	0	0	0
9	Auszahlungen für den Erwerb von beweglichem Sachvermögen	0	-1.749,30	0	-1.749,30	0	0	0
13	Summe der Auszahlungen aus Investitionstätigkeit (Summe aus Nummern 7 bis 12)	-110.000	-42.915,54	-20.000	-42.915,54	0	0	0
14	Saldo aus Investitionstätigkeit (Saldo aus Nummern 6 und 13)	-110.000	-41.115,54	-20.000	-41.115,54	0	0	0
16	Gesamtkosten der Maßnahme (Summe aus Nummern 13 und 15)	-110.000	-42.915,54	-20.000	-42.915,54	0	0	0

Haushaltsplan 2022 der Gemeinde Gomaringen

Einzeldarstellung der Investitionsmaßnahmen Produktgruppe 1260 Brandschutz - [THH 2]

Gemeinde Gomaringen

Investition I-1260-012 Erstausrüstung Jugendfeuerwehr

Nr.	Investitionsmaßnahmen Einzahlungs- und Auszahlungsarten	Gesamtang. z. Maßnahme -nachrichtl.-	Bisher finanziert	Ermächtigungs übertragungen aus Vorvorj.	Ergebnis 2020	Ansatz 2021	Ansatz 2022	VE
9	Auszahlungen für den Erwerb von beweglichem Sachvermögen	-9.000	-2.218,16	-9.000	0,00	0	0	0
13	Summe der Auszahlungen aus Investitionstätigkeit (Summe aus Nummern 7 bis 12)	-9.000	-2.218,16	-9.000	0,00	0	0	0
14	Saldo aus Investitionstätigkeit (Saldo aus Nummern 6 und 13)	-9.000	-2.218,16	-9.000	0,00	0	0	0
16	Gesamtkosten der Maßnahme (Summe aus Nummern 13 und 15)	-9.000	-2.218,16	-9.000	0,00	0	0	0

Investition I-1260-013 Erweiterung Feuerwehrhaus Gomaringen

Nr.	Investitionsmaßnahmen Einzahlungs- und Auszahlungsarten	Gesamtang. z. Maßnahme -nachrichtl.-	Bisher finanziert	Ermächtigungs übertragungen aus Vorvorj.	Ergebnis 2020	Ansatz 2021	Ansatz 2022	VE
8	Auszahlungen für Baumaßnahmen	-1.400.000	0,00	0	0,00	-100.000	-100.000	-1.000.000
13	Summe der Auszahlungen aus Investitionstätigkeit (Summe aus Nummern 7 bis 12)	-1.400.000	0,00	0	0,00	-100.000	-100.000	-1.000.000
14	Saldo aus Investitionstätigkeit (Saldo aus Nummern 6 und 13)	-1.400.000	0,00	0	0,00	-100.000	-100.000	-1.000.000
16	Gesamtkosten der Maßnahme (Summe aus Nummern 13 und 15)	-1.400.000	0,00	0	0,00	-100.000	-100.000	-1.000.000

Investition I-1260-014 Sanierung Feuerwehrhaus Gomaringen

Nr.	Investitionsmaßnahmen Einzahlungs- und Auszahlungsarten	Gesamtang. z. Maßnahme -nachrichtl.-	Bisher finanziert	Ermächtigungs übertragungen aus Vorvorj.	Ergebnis 2020	Ansatz 2021	Ansatz 2022	VE
8	Auszahlungen für Baumaßnahmen	-600.000	0,00	0	0,00	0	0	0
13	Summe der Auszahlungen aus Investitionstätigkeit (Summe aus Nummern 7 bis 12)	-600.000	0,00	0	0,00	0	0	0
14	Saldo aus Investitionstätigkeit (Saldo aus Nummern 6 und 13)	-600.000	0,00	0	0,00	0	0	0
16	Gesamtkosten der Maßnahme (Summe aus Nummern 13 und 15)	-600.000	0,00	0	0,00	0	0	0

Investition I-1260-015 Planung Feuerwehrlöschfahrzeug HLF20

Nr.	Investitionsmaßnahmen Einzahlungs- und Auszahlungsarten	Gesamtang. z. Maßnahme -nachrichtl.-	Bisher finanziert	Ermächtigungs übertragungen aus Vorvorj.	Ergebnis 2020	Ansatz 2021	Ansatz 2022	VE
8	Auszahlungen für Baumaßnahmen	-496.000	0,00	0	0,00	-6.000	-150.000	0
13	Summe der Auszahlungen aus Investitionstätigkeit (Summe aus Nummern 7 bis 12)	-496.000	0,00	0	0,00	-6.000	-150.000	0
14	Saldo aus Investitionstätigkeit (Saldo aus Nummern 6 und 13)	-496.000	0,00	0	0,00	-6.000	-150.000	0
16	Gesamtkosten der Maßnahme (Summe aus Nummern 13 und 15)	-496.000	0,00	0	0,00	-6.000	-150.000	0

Investition I-1260-017 Planung Feuerwehrlöschfahrzeug LF

Nr.	Investitionsmaßnahmen Einzahlungs- und Auszahlungsarten	Gesamtang. z. Maßnahme -nachrichtl.-	Bisher finanziert	Ermächtigungs übertragungen aus Vorvorj.	Ergebnis 2020	Ansatz 2021	Ansatz 2022	VE
8	Auszahlungen für Baumaßnahmen	-6.000	0,00	0	0,00	0	0	0
13	Summe der Auszahlungen aus Investitionstätigkeit (Summe aus Nummern 7 bis 12)	-6.000	0,00	0	0,00	0	0	0
14	Saldo aus Investitionstätigkeit (Saldo aus Nummern 6 und 13)	-6.000	0,00	0	0,00	0	0	0
16	Gesamtkosten der Maßnahme (Summe aus Nummern 13 und 15)	-6.000	0,00	0	0,00	0	0	0

Investition I-1260-204 Zuschuss Erweiterung Feuerwehrhaus Gomaringen

Haushaltsplan 2022 der Gemeinde Gomaringen

Einzeldarstellung der Investitionsmaßnahmen Produktgruppe 1260 Brandschutz - [THH 2]

Gemeinde Gomaringen

Nr.	Investitionsmaßnahmen Einzahlungs- und Auszahlungsarten	Gesamtang. z. Maßnahme -nachrichtl.-	Bisher finanziert	Ermächtigungs übertragungen aus Vorvorj.	Ergebnis 2020	Ansatz 2021	Ansatz 2022	VE
1	Einzahlungen aus Investitionszuwendungen	100.000	0,00	0	0,00	0	0	0
6	Summe der Einzahlungen aus Investitionstätigkeit (Summe aus Nummern 1 bis 5)	100.000	0,00	0	0,00	0	0	0
14	Saldo aus Investitionstätigkeit (Saldo aus Nummern 6 und 13)	100.000	0,00	0	0,00	0	0	0

Investition I-1260-205 Zuschuss Sanierung FW-Haus Gomaringen

Nr.	Investitionsmaßnahmen Einzahlungs- und Auszahlungsarten	Gesamtang. z. Maßnahme -nachrichtl.-	Bisher finanziert	Ermächtigungs übertragungen aus Vorvorj.	Ergebnis 2020	Ansatz 2021	Ansatz 2022	VE
1	Einzahlungen aus Investitionszuwendungen	20.000	0,00	0	0,00	0	0	0
6	Summe der Einzahlungen aus Investitionstätigkeit (Summe aus Nummern 1 bis 5)	20.000	0,00	0	0,00	0	0	0
14	Saldo aus Investitionstätigkeit (Saldo aus Nummern 6 und 13)	20.000	0,00	0	0,00	0	0	0

Investition I-1260-206 Zuschuss Beschaffung Feuerwehrlöschfahrzeug HLF20

Nr.	Investitionsmaßnahmen Einzahlungs- und Auszahlungsarten	Gesamtang. z. Maßnahme -nachrichtl.-	Bisher finanziert	Ermächtigungs übertragungen aus Vorvorj.	Ergebnis 2020	Ansatz 2021	Ansatz 2022	VE
1	Einzahlungen aus Investitionszuwendungen	92.000	0,00	0	0,00	0	0	0
6	Summe der Einzahlungen aus Investitionstätigkeit (Summe aus Nummern 1 bis 5)	92.000	0,00	0	0,00	0	0	0
14	Saldo aus Investitionstätigkeit (Saldo aus Nummern 6 und 13)	92.000	0,00	0	0,00	0	0	0

Investition I-1260-208 Zuschuss v. Ausgleichstock Land Sanierung FW-Haus

Nr.	Investitionsmaßnahmen Einzahlungs- und Auszahlungsarten	Gesamtang. z. Maßnahme -nachrichtl.-	Bisher finanziert	Ermächtigungs übertragungen aus Vorvorj.	Ergebnis 2020	Ansatz 2021	Ansatz 2022	VE
1	Einzahlungen aus Investitionszuwendungen	250.000	0,00	0	0,00	0	250.000	0
6	Summe der Einzahlungen aus Investitionstätigkeit (Summe aus Nummern 1 bis 5)	250.000	0,00	0	0,00	0	250.000	0
14	Saldo aus Investitionstätigkeit (Saldo aus Nummern 6 und 13)	250.000	0,00	0	0,00	0	250.000	0

THH 2: Sicherheit und Ordnung – Wesentliche Maßnahmen/Veränderungen zum Vorjahr

Kostenstellen 121000-126000

Erträge:

Nr.	KST	KTR	SK	Bezeichnung	Erläuterungen	Betrag
	122200	12220000	3311000	Verwaltungsgebühren	Einwohnerwesen	51.000 €

Aufwendungen:

Nr.	KST	KTR	SK	Bezeichnung	Erläuterungen	Betrag
17	122000	12200000	4313000	Zuweisungen an Zweckverbände	Basis Plan 2022: GVV Steinlach-Wiesaz	35.200 €
14	122000	12200000	4271500	Aufwendungen für EDV	Winowig	16.00 €
14			4291000	Aufw. für sonst. Sach- und Dienstleistungen	Ordnungsdienst/Security (Corona), Eichenproz.	7.000 €
17	126000	12600000	4318000	Zuschüsse an übrige Bereiche	Zuschuss Kameradschaftskasse je Aktivem 18 €/anno	1.300 €
14			4261100	Dienst- und Schutzkleidung		8.400 €
14	126052	12600000	42222000	Erwerb v. geringw. Verm. Gegenst. unter 1000 €	Schläuche und FW-Leinen, Handfunksprechgeräte, nicht Funken reißendes Werkzeug, Ausstattung Saal FwHaus, Aggregat, Digitale Funkmeldeempfänger	47.000 €

Investitionen:

Nr.	KST	KTR	SK	Bezeichnung	Erläuterungen	Betrag
11	126000	12600000	0960310 I-1260-015	Beschaffung neues HLF20	2022	150.000 €
11	126054	12600000	0960110 I-1260-013	Erweiterung FW- Haus	2022	100.000 €

Haushaltsplan 2022 der Gemeinde Gomaringen

Teilergebnishaushalt einschließlich Finanzplanung Teilhaushalt 3 Schulen

Gemeinde Gomaringen

Nr.	Bezeichnung	Ergebnis 2020	Ansatz 2021	Ansatz 2022	Plan 2023	Plan 2024	Plan 2025
1	Steuern und ähnliche Abgaben	0,00	0	0	0	0	0
2	Zuweisungen und Zuwendungen, Umlagen	356.195,05	279.760	322.300	232.800	232.800	232.800
3	Aufgelöste Investitionszuwendungen und -beiträge	30.238,85	30.960	30.050	29.910	29.910	29.910
4	Sonstige Transfererträge	0,00	0	0	0	0	0
5	Entgelte für öffentliche Leistungen oder Einrichtungen	0,00	0	0	0	0	0
6	Sonstige privatrechtliche Leistungsentgelte	6.922,20	11.922	8.022	8.122	8.222	8.222
7	Kostenerstattungen und Kostenumlagen	2.314,63	1.600	34.400	0	0	0
8	Zinsen und ähnliche Erträge	0,00	0	0	0	0	0
9	Aktiviere Eigenleistungen und Bestandveränderungen	0,00	0	0	0	0	0
10	Sonstige ordentliche Erträge	0,00	0	0	0	0	0
11	Anteilige ordentliche Erträge (Summe aus Nummern 1 bis 10)	395.670,73	324.242	394.772	270.832	270.932	270.932
12	Personalaufwendungen	-220.161,10	-226.810	-237.206	-243.000	-249.000	-255.000
13	Versorgungsaufwendungen	0,00	0	0	0	0	0
14	Aufwendungen für Sach- und Dienstleistungen	-329.762,23	-260.422	-268.383	-281.733	-284.833	-287.933
15	Abschreibungen	-82.105,55	-82.472	-89.680	-89.200	-86.980	-83.710
16	Zinsen und ähnliche Aufwendungen	0,00	0	0	0	0	0
17	Transferaufwendungen	-293.267,00	-183.090	-64.200	-185.000	-185.000	-185.000
18	Sonstige ordentliche Aufwendungen	-58.871,87	-66.900	-68.270	-69.070	-69.870	-70.900
19	Anteilige ordentliche Aufwendungen (Summe aus Nummern 12 bis 18)	-984.167,75	-819.694	-727.739	-868.003	-875.683	-882.543
20	Anteiliges veranschlagtes ordentliches Ergebnis (Summe aus Nummern 11 und 19)	-588.497,02	-495.452	-332.967	-597.171	-604.751	-611.611
21	Erträge aus internen Leistungen	1.200,00	1.200	1.200	1.200	1.200	1.200
22	Aufwendungen für interne Leistungen	-140.857,16	-204.046	-204.266	-55.245	-59.475	-57.745
23	kalkulatorische Kosten	0,00	0	0	0	0	0
24	Veranschlagtes kalkulatorisches Ergebnis (Saldo aus Nummern 21 bis 23)	-139.657,16	-202.846	-203.066	-54.045	-58.275	-56.545
25	Veranschlagter Nettoressourcenbedarf/-überschuss (Summe aus Nummer 20 und 24)	-728.154,18	-698.298	-536.033	-651.216	-663.026	-668.156

Haushaltsplan 2022 der Gemeinde Gomaringen

Teilfinanzhaushalt einschließlich Finanzplanung Teilhaushalt 3 Schulen

Gemeinde Gomaringen

Nr.	Bezeichnung	Ergebnis 2020	Ansatz 2021	Ansatz 2022	VE	Plan 2023	Plan 2024	Plan 2025
1	Summe der Einzahlungen aus laufender Verwaltungstätigkeit (ohne außerordentliche zahlungswirksame Erträge aus Vermögensveräußerung)	363.199,93	293.282	364.722	0	240.922	241.022	241.022
2	Summe der Auszahlungen aus laufender Verwaltungstätigkeit	-921.060,59	-737.222	-638.059	0	-778.803	-788.703	-798.833
3	Intelligenter Zahlungsmittelüberschuss/-bedarf des Ergebnishaushalts (Saldo aus Nummern 1 und 2)	-557.860,66	-443.940	-273.337	0	-537.881	-547.681	-557.811
4	Einzahlungen aus Investitionszuwendungen	0,00	28.800	72.000	0	1.510.550	1.000.000	446.250
5	Einzahlungen aus Investitionsbeiträgen und ähnlichen Entgelten für Investitionstätigkeit	0,00	0	0	0	0	0	0
6	Einzahlungen aus der Veräußerung von Sachvermögen	0,00	0	0	0	0	0	0
7	Einzahlungen aus der Veräußerung von Finanzvermögen	0,00	0	0	0	0	0	0
8	Einzahlungen für sonstige Investitionstätigkeit	0,00	0	0	0	0	0	0
9	Einzahlungen aus Investitionstätigkeit (Summe aus Nummern 4 bis 8)	0,00	28.800	72.000	0	1.510.550	1.000.000	446.250
10	Auszahlungen für den Erwerb von Grundstücken und Gebäuden	0,00	0	0	0	0	0	0
11	Auszahlungen für Baumaßnahmen	-23.231,17	-120.000	0	-4.000.000	-2.000.000	-2.000.000	-2.000.000
12	Auszahlungen für den Erwerb von beweglichem Sachvermögen	-1.231,65	-71.000	-100.500	0	-96.000	-6.000	-6.500
13	Auszahlungen für den Erwerb von Finanzvermögen	0,00	0	0	0	0	0	0
14	Auszahlungen für Investitionsförderungsmaßnahmen	-84.692,00	0	-66.000	0	-438.750	-84.910	-146.253
15	Auszahlungen für den Erwerb von immateriellen Vermögensgegenständen	0,00	0	0	0	0	0	0
16	Auszahlungen aus Investitionstätigkeit (Summe aus Nummern 10 bis 15)	-109.154,82	-191.000	-166.500	-4.000.000	-2.534.750	-2.090.910	-2.152.753
17	Intelligenter veranschlagter Finanzierungsmittelüberschuss/-bedarf aus Investitionstätigkeit (Saldo aus Numern 9 und 16)	-109.154,82	-162.200	-94.500	-4.000.000	-1.024.200	-1.090.910	-1.706.503
18	Intelligenter veranschlagter Finanzierungsmittel-(Saldo aus Nummern 3 und 17)	-667.015,48	-606.140	-367.837	-4.000.000	-1.562.081	-1.638.591	-2.264.314

Haushaltsplan 2022 der Gemeinde Gomaringen

Teilergebnishaushalt einschließlich Finanzplanung Produktbereich 21 Schulträgeraufgaben

Gemeinde Gomaringen

Nr.	Bezeichnung	Ergebnis 2020	Ansatz 2021	Ansatz 2022	Plan 2023	Plan 2024	Plan 2025
1	Steuern und ähnliche Abgaben	0,00	0	0	0	0	0
2	Zuweisungen und Zuwendungen, Umlagen	356.195,05	279.760	322.300	232.800	232.800	232.800
3	Aufgelöste Investitionszuwendungen und -beiträge	30.238,85	30.960	30.050	29.910	29.910	29.910
4	Sonstige Transfererträge	0,00	0	0	0	0	0
5	Entgelte für öffentliche Leistungen oder Einrichtungen	0,00	0	0	0	0	0
6	Sonstige privatrechtliche Leistungsentgelte	6.922,20	11.922	8.022	8.122	8.222	8.222
7	Kostenerstattungen und Kostenumlagen	2.314,63	1.600	34.400	0	0	0
8	Zinsen und ähnliche Erträge	0,00	0	0	0	0	0
9	Aktiviere Eigenleistungen und Bestandveränderungen	0,00	0	0	0	0	0
10	Sonstige ordentliche Erträge	0,00	0	0	0	0	0
11	Anteilige ordentliche Erträge (Summe aus Nummern 1 bis 10)	395.670,73	324.242	394.772	270.832	270.932	270.932
12	Personalaufwendungen	-220.161,10	-226.810	-237.206	-243.000	-249.000	-255.000
13	Versorgungsaufwendungen	0,00	0	0	0	0	0
14	Aufwendungen für Sach- und Dienstleistungen	-329.762,23	-260.422	-268.383	-281.733	-284.833	-287.933
15	Abschreibungen	-82.105,55	-82.472	-89.680	-89.200	-86.980	-83.710
16	Zinsen und ähnliche Aufwendungen	0,00	0	0	0	0	0
17	Transferaufwendungen	-293.267,00	-183.090	-64.200	-185.000	-185.000	-185.000
18	Sonstige ordentliche Aufwendungen	-58.871,87	-66.900	-68.270	-69.070	-69.870	-70.900
19	Anteilige ordentliche Aufwendungen (Summe aus Nummern 12 bis 18)	-984.167,75	-819.694	-727.739	-868.003	-875.683	-882.543
20	Anteiliges veranschlagtes ordentliches Ergebnis (Summe aus Nummern 11 und 19)	-588.497,02	-495.452	-332.967	-597.171	-604.751	-611.611
21	Erträge aus internen Leistungen	1.200,00	1.200	1.200	1.200	1.200	1.200
22	Aufwendungen für interne Leistungen	-140.857,16	-204.046	-204.266	-55.245	-59.475	-57.745
23	kalkulatorische Kosten	0,00	0	0	0	0	0
24	Veranschlagtes kalkulatorisches Ergebnis (Saldo aus Nummern 21 bis 23)	-139.657,16	-202.846	-203.066	-54.045	-58.275	-56.545
25	Veranschlagter Nettoressourcenbedarf/-überschuss (Summe aus Nummer 20 und 24)	-728.154,18	-698.298	-536.033	-651.216	-663.026	-668.156

Haushaltsplan 2022 der Gemeinde Gomaringen

Teilfinanzhaushalt einschließlich Finanzplanung Produktbereich 21 Schulträgeraufgaben

Gemeinde Gomaringen

Nr.	Bezeichnung	Ergebnis 2020	Ansatz 2021	Ansatz 2022	VE	Plan 2023	Plan 2024	Plan 2025
1	Summe der Einzahlungen aus laufender Verwaltungstätigkeit (ohne außerordentliche zahlungswirksame Erträge aus Vermögensveräußerung)	363.199,93	293.282	364.722	0	240.922	241.022	241.022
2	Summe der Auszahlungen aus laufender Verwaltungstätigkeit	-921.060,59	-737.222	-638.059	0	-778.803	-788.703	-798.833
3	Intelligenter Zahlungsmittelüberschuss/-bedarf des Ergebnishaushalts (Saldo aus Nummern 1 und 2)	-557.860,66	-443.940	-273.337	0	-537.881	-547.681	-557.811
4	Einzahlungen aus Investitionszuwendungen	0,00	28.800	72.000	0	1.510.550	1.000.000	446.250
5	Einzahlungen aus Investitionsbeiträgen und ähnlichen Entgelten für Investitionstätigkeit	0,00	0	0	0	0	0	0
6	Einzahlungen aus der Veräußerung von Sachvermögen	0,00	0	0	0	0	0	0
7	Einzahlungen aus der Veräußerung von Finanzvermögen	0,00	0	0	0	0	0	0
8	Einzahlungen für sonstige Investitionstätigkeit	0,00	0	0	0	0	0	0
9	Einzahlungen aus Investitionstätigkeit (Summe aus Nummern 4 bis 8)	0,00	28.800	72.000	0	1.510.550	1.000.000	446.250
10	Auszahlungen für den Erwerb von Grundstücken und Gebäuden	0,00	0	0	0	0	0	0
11	Auszahlungen für Baumaßnahmen	-23.231,17	-120.000	0	-4.000.000	-2.000.000	-2.000.000	-2.000.000
12	Auszahlungen für den Erwerb von beweglichem Sachvermögen	-1.231,65	-71.000	-100.500	0	-96.000	-6.000	-6.500
13	Auszahlungen für den Erwerb von Finanzvermögen	0,00	0	0	0	0	0	0
14	Auszahlungen für Investitionsförderungsmaßnahmen	-84.692,00	0	-66.000	0	-438.750	-84.910	-146.253
15	Auszahlungen für den Erwerb von immateriellen Vermögensgegenständen	0,00	0	0	0	0	0	0
16	Auszahlungen aus Investitionstätigkeit (Summe aus Nummern 10 bis 15)	-109.154,82	-191.000	-166.500	-4.000.000	-2.534.750	-2.090.910	-2.152.753
17	Intelligenter veranschlagter Finanzierungsmittelüberschuss/-bedarf aus Investitionstätigkeit (Saldo aus Nummern 9 und 16)	-109.154,82	-162.200	-94.500	-4.000.000	-1.024.200	-1.090.910	-1.706.503
18	Intelligenter veranschlagter Finanzierungsmittel-(Saldo aus Nummern 3 und 17)	-667.015,48	-606.140	-367.837	-4.000.000	-1.562.081	-1.638.591	-2.264.314

Haushaltsplan 2022 der Gemeinde Gomaringen

Produktbeschreibung	
Produktgruppe 2110 Allgemeinbildende Schulen - [THH 3]	
Gemeinde Gomaringen	
Produktbereich	21 Schulträgeraufgaben
Produktgruppe	2110 Allgemeinbildende Schulen - [THH 3]
Kurzbeschreibung	<p>Die allgemeinbildenden Schulen (Grundschulen einschl. Grundschulförderklassen, Hauptschulen und Werkrealschulen, Realschulen, Gymnasien, Gemeinschaftsschulen) erfüllen den ihnen nach dem Schulgesetz gegenüber Schülern mit und ohne Behinderung jeweils obliegenden Bildungs- und Erziehungsauftrag; Leistungen zur Sicherstellung des Schul- und Unterrichtsbetriebs und Schaffung der sächlichen undpersonellen Voraussetzungen in Erfüllung der Aufgabe des örtlichen Schulträgers durch</p> <ul style="list-style-type: none"> - Entwicklungsplanung sowie Bereitstellung, Unterhaltung und Bewirtschaftung der Grundstücke und der baulichen Anlagen einschl. der zugeordneten Sporteinrichtungen und einer zugeordneten Schulmensa(ggf. anteilig)hülern mit und ohne Behinderung jeweils obliegenden Bildungs- und Erziehungsauftrag; Leistungen zur Sicherstellung des Schul- und Unterrichtsbetriebs und Schaffung der sächlichen undpersonellen Voraussetzungen in Erfüllung der Aufgabe des örtlichen Schulträgers durch - Bereitstellung von Einrichtungen, Lehr- und Lernmitteln - bei einem Ganztagschulbetrieb sowie bei Betreuung vor und nach dem Unterricht bzw. am Nachmittag erweitertes Betreuungsangebot und Freizeitgestaltung; ggf. Bereitstellung der Verpflegung gegenEntgelt einschl. des dazu notwendigen weiteren Personal- und Sachaufwands (Ausschreibung, Vergabe, Organisation der Essensausgabe, Reinigung)ul- und Unterrichtsbetriebs und Schaffung der sächlichen undpersonellen Voraussetzungen in Erfüllung der Aufgabe des örtlichen Schulträgers durch - Bereitstellung und Fortbildung des nichtlehrenden Personals - Abwicklung von Versicherungsangelegenheiten - Öffentlichkeitsarbeit / Beratung / Auskünfte - Durchführung von Veranstaltungen
Allgemeine Ziele	Sicherstellung und Weiterentwicklung eines bedarfsgerechten schulischen Angebots

Haushaltsplan 2022 der Gemeinde Gomaringen

Teilergebnishaushalt einschließlich Finanzplanung Produktgruppe 2110 Allgemeinbildende Schulen - [THH 3]

Gemeinde Gomaringen

Nr.	Bezeichnung	Ergebnis 2020	Ansatz 2021	Ansatz 2022	Plan 2023	Plan 2024	Plan 2025
1	Steuern und ähnliche Abgaben	0,00	0	0	0	0	0
2	Zuweisungen und Zuwendungen, Umlagen	356.195,05	279.760	322.300	232.800	232.800	232.800
3	Aufgelöste Investitionszuwendungen und -beiträge	30.238,85	30.960	30.050	29.910	29.910	29.910
4	Sonstige Transfererträge	0,00	0	0	0	0	0
5	Entgelte für öffentliche Leistungen oder Einrichtungen	0,00	0	0	0	0	0
6	Sonstige privatrechtliche Leistungsentgelte	3.242,20	9.322	5.422	5.422	5.422	5.422
7	Kostenerstattungen und Kostenumlagen	2.314,63	1.600	34.400	0	0	0
8	Zinsen und ähnliche Erträge	0,00	0	0	0	0	0
9	Aktiviere Eigenleistungen und Bestandveränderungen	0,00	0	0	0	0	0
10	Sonstige ordentliche Erträge	0,00	0	0	0	0	0
11	Anteilige ordentliche Erträge (Summe aus Nummern 1 bis 10)	391.990,73	321.642	392.172	268.132	268.132	268.132
12	Personalaufwendungen	-220.161,10	-226.810	-237.206	-243.000	-249.000	-255.000
13	Versorgungsaufwendungen	0,00	0	0	0	0	0
14	Aufwendungen für Sach- und Dienstleistungen	-329.762,23	-260.422	-268.383	-281.733	-284.833	-287.933
15	Abschreibungen	-82.105,55	-82.472	-89.680	-89.200	-86.980	-83.710
16	Zinsen und ähnliche Aufwendungen	0,00	0	0	0	0	0
17	Transferaufwendungen	-293.267,00	-183.090	-64.200	-185.000	-185.000	-185.000
18	Sonstige ordentliche Aufwendungen	-50.754,01	-52.400	-53.770	-54.570	-55.370	-56.400
19	Anteilige ordentliche Aufwendungen (Summe aus Nummern 12 bis 18)	-976.049,89	-805.194	-713.239	-853.503	-861.183	-868.043
20	Anteiliges veranschlagtes ordentliches Ergebnis (Summe aus Nummern 11 und 19)	-584.059,16	-483.552	-321.067	-585.371	-593.051	-599.911
21	Erträge aus internen Leistungen	1.200,00	1.200	1.200	1.200	1.200	1.200
22	Aufwendungen für interne Leistungen	-140.577,16	-202.858	-203.078	-55.245	-59.475	-57.745
23	kalkulatorische Kosten	0,00	0	0	0	0	0
24	Veranschlagtes kalkulatorisches Ergebnis (Saldo aus Nummern 21 bis 23)	-139.377,16	-201.658	-201.878	-54.045	-58.275	-56.545
25	Veranschlagter Nettoressourcenbedarf/-überschuss (Summe aus Nummer 20 und 24)	-723.436,32	-685.210	-522.945	-639.416	-651.326	-656.456

Haushaltsplan 2022 der Gemeinde Gomaringen

Teilfinanzhaushalt einschließlich Finanzplanung Produktgruppe 2110 Allgemeinbildende Schulen - [THH 3]

Gemeinde Gomaringen

Nr.	Bezeichnung	Ergebnis 2020	Ansatz 2021	Ansatz 2022	VE	Plan 2023	Plan 2024	Plan 2025
1	Summe der Einzahlungen aus laufender Verwaltungstätigkeit (ohne außerordentliche zahlungswirksame Erträge aus Vermögensveräußerung)	363.199,93	290.682	362.122	0	238.222	238.222	238.222
2	Summe der Auszahlungen aus laufender Verwaltungstätigkeit	-913.259,46	-722.722	-623.559	0	-764.303	-774.203	-784.333
3	Intelligenter Zahlungsmittelüberschuss/-bedarf des Ergebnishaushalts (Saldo aus Nummern 1 und 2)	-550.059,53	-432.040	-261.437	0	-526.081	-535.981	-546.111
4	Einzahlungen aus Investitionszuwendungen	0,00	28.800	72.000	0	1.510.550	1.000.000	446.250
5	Einzahlungen aus Investitionsbeiträgen und ähnlichen Entgelten für Investitionstätigkeit	0,00	0	0	0	0	0	0
6	Einzahlungen aus der Veräußerung von Sachvermögen	0,00	0	0	0	0	0	0
7	Einzahlungen aus der Veräußerung von Finanzvermögen	0,00	0	0	0	0	0	0
8	Einzahlungen für sonstige Investitionstätigkeit	0,00	0	0	0	0	0	0
9	Einzahlungen aus Investitionstätigkeit (Summe aus Nummern 4 bis 8)	0,00	28.800	72.000	0	1.510.550	1.000.000	446.250
10	Auszahlungen für den Erwerb von Grundstücken und Gebäuden	0,00	0	0	0	0	0	0
11	Auszahlungen für Baumaßnahmen	-23.231,17	-120.000	0	-4.000.000	-2.000.000	-2.000.000	-2.000.000
12	Auszahlungen für den Erwerb von beweglichem Sachvermögen	-1.231,65	-71.000	-100.500	0	-96.000	-6.000	-6.500
13	Auszahlungen für den Erwerb von Finanzvermögen	0,00	0	0	0	0	0	0
14	Auszahlungen für Investitionsförderungsmaßnahmen	-84.692,00	0	-66.000	0	-438.750	-84.910	-146.253
15	Auszahlungen für den Erwerb von immateriellen Vermögensgegenständen	0,00	0	0	0	0	0	0
16	Auszahlungen aus Investitionstätigkeit (Summe aus Nummern 10 bis 15)	-109.154,82	-191.000	-166.500	-4.000.000	-2.534.750	-2.090.910	-2.152.753
17	Intelligenter veranschlagter Finanzierungsmittelüberschuss/-bedarf aus Investitionstätigkeit (Saldo aus Nummern 9 und 16)	-109.154,82	-162.200	-94.500	-4.000.000	-1.024.200	-1.090.910	-1.706.503
18	Intelligenter veranschlagter Finanzierungsmittel-(Saldo aus Nummern 3 und 17)	-659.214,35	-594.240	-355.937	-4.000.000	-1.550.281	-1.626.891	-2.252.614

Haushaltsplan 2022 der Gemeinde Gomaringen

Einzeldarstellung der Investitionsmaßnahmen Produktgruppe 2110 Allgemeinbildende Schulen - [THH 3]

Gemeinde Gomaringen

Investition I-2110-001 Erwerb von beweglichen Sachen- Schlossschule allg.

Nr.	Investitionsmaßnahmen Einzahlungs- und Auszahlungsarten	Gesamtang. z. Maßnahme -nachrichtl.-	Bisher finanziert	Ermächtigungs übertragungen aus Vorvorj.	Ergebnis 2020	Ansatz 2021	Ansatz 2022	VE
9	Auszahlungen für den Erwerb von beweglichem Sachvermögen	-94.800	-11.015,69	0	-1.231,65	-35.000	-5.500	0
13	Summe der Auszahlungen aus Investitionstätigkeit (Summe aus Nummern 7 bis 12)	-94.800	-11.015,69	0	-1.231,65	-35.000	-5.500	0
14	Saldo aus Investitionstätigkeit (Saldo aus Nummern 6 und 13)	-94.800	-11.015,69	0	-1.231,65	-35.000	-5.500	0
16	Gesamtkosten der Maßnahme (Summe aus Nummern 13 und 15)	-94.800	-11.015,69	0	-1.231,65	-35.000	-5.500	0

Investition I-2110-002 Umbau-/Sanierungsmaßnahmen- Schloss-Schule

Nr.	Investitionsmaßnahmen Einzahlungs- und Auszahlungsarten	Gesamtang. z. Maßnahme -nachrichtl.-	Bisher finanziert	Ermächtigungs übertragungen aus Vorvorj.	Ergebnis 2020	Ansatz 2021	Ansatz 2022	VE
8	Auszahlungen für Baumaßnahmen	-6.440.000	-38.575,55	-300.000	-23.231,17	-100.000	0	-4.000.000
13	Summe der Auszahlungen aus Investitionstätigkeit (Summe aus Nummern 7 bis 12)	-6.440.000	-38.575,55	-300.000	-23.231,17	-100.000	0	-4.000.000
14	Saldo aus Investitionstätigkeit (Saldo aus Nummern 6 und 13)	-6.440.000	-38.575,55	-300.000	-23.231,17	-100.000	0	-4.000.000
16	Gesamtkosten der Maßnahme (Summe aus Nummern 13 und 15)	-6.440.000	-38.575,55	-300.000	-23.231,17	-100.000	0	-4.000.000

Investition I-2110-005 Schulhofgestaltung - Schloss-Schule

Nr.	Investitionsmaßnahmen Einzahlungs- und Auszahlungsarten	Gesamtang. z. Maßnahme -nachrichtl.-	Bisher finanziert	Ermächtigungs übertragungen aus Vorvorj.	Ergebnis 2020	Ansatz 2021	Ansatz 2022	VE
8	Auszahlungen für Baumaßnahmen	-20.000	-2.966,02	0	0,00	-20.000	0	0
13	Summe der Auszahlungen aus Investitionstätigkeit (Summe aus Nummern 7 bis 12)	-20.000	-2.966,02	0	0,00	-20.000	0	0
14	Saldo aus Investitionstätigkeit (Saldo aus Nummern 6 und 13)	-20.000	-2.966,02	0	0,00	-20.000	0	0
16	Gesamtkosten der Maßnahme (Summe aus Nummern 13 und 15)	-20.000	-2.966,02	0	0,00	-20.000	0	0

Investition I-2110-006 Investitionsumlage an GVV - Merian Gemein. Schule

Nr.	Investitionsmaßnahmen Einzahlungs- und Auszahlungsarten	Gesamtang. z. Maßnahme -nachrichtl.-	Bisher finanziert	Ermächtigungs übertragungen aus Vorvorj.	Ergebnis 2020	Ansatz 2021	Ansatz 2022	VE
11	Auszahlungen für Investitionsförderungsmaßnahmen	-346.610	-46.890,00	0	-42.740,00	0	-2.100	0
13	Summe der Auszahlungen aus Investitionstätigkeit (Summe aus Nummern 7 bis 12)	-346.610	-46.890,00	0	-42.740,00	0	-2.100	0
14	Saldo aus Investitionstätigkeit (Saldo aus Nummern 6 und 13)	-346.610	-46.890,00	0	-42.740,00	0	-2.100	0
16	Gesamtkosten der Maßnahme (Summe aus Nummern 13 und 15)	-346.610	-46.890,00	0	-42.740,00	0	-2.100	0

Investition I-2110-007 Investitionsumlage an GVV - Karl-von-Frisch-Gymn.

Nr.	Investitionsmaßnahmen Einzahlungs- und Auszahlungsarten	Gesamtang. z. Maßnahme -nachrichtl.-	Bisher finanziert	Ermächtigungs übertragungen aus Vorvorj.	Ergebnis 2020	Ansatz 2021	Ansatz 2022	VE
11	Auszahlungen für Investitionsförderungsmaßnahmen	-504.803	-46.321,00	0	-41.952,00	0	-63.900	0
13	Summe der Auszahlungen aus Investitionstätigkeit (Summe aus Nummern 7 bis 12)	-504.803	-46.321,00	0	-41.952,00	0	-63.900	0
14	Saldo aus Investitionstätigkeit (Saldo aus Nummern 6 und 13)	-504.803	-46.321,00	0	-41.952,00	0	-63.900	0
16	Gesamtkosten der Maßnahme (Summe aus Nummern 13 und 15)	-504.803	-46.321,00	0	-41.952,00	0	-63.900	0

Investition I-2110-010 Beschaff. Geräte., Ausstattung.gegens.-Schlossschule

Haushaltsplan 2022 der Gemeinde Gomaringen

Einzeldarstellung der Investitionsmaßnahmen Produktgruppe 2110 Allgemeinbildende Schulen - [THH 3]

Gemeinde Gomaringen

Nr.	Investitionsmaßnahmen Einzahlungs- und Auszahlungsarten	Gesamtang. z. Maßnahme -nachrichtl.-	Bisher finanziert	Ermächtigungs übertragungen aus Vorvorj.	Ergebnis 2020	Ansatz 2021	Ansatz 2022	VE
9	Auszahlungen für den Erwerb von beweglichem Sachvermögen	0	-4.390,01	0	0,00	0	0	0
13	Summe der Auszahlungen aus Investitionstätigkeit (Summe aus Nummern 7 bis 12)	0	-4.390,01	0	0,00	0	0	0
14	Saldo aus Investitionstätigkeit (Saldo aus Nummern 6 und 13)	0	-4.390,01	0	0,00	0	0	0
16	Gesamtkosten der Maßnahme (Summe aus Nummern 13 und 15)	0	-4.390,01	0	0,00	0	0	0

Investition I-2110-011 Digitalisierung gemäß Digitalpakt - Schlossschule

Nr.	Investitionsmaßnahmen Einzahlungs- und Auszahlungsarten	Gesamtang. z. Maßnahme -nachrichtl.-	Bisher finanziert	Ermächtigungs übertragungen aus Vorvorj.	Ergebnis 2020	Ansatz 2021	Ansatz 2022	VE
9	Auszahlungen für den Erwerb von beweglichem Sachvermögen	-216.000	0,00	0	0,00	-36.000	-90.000	0
13	Summe der Auszahlungen aus Investitionstätigkeit (Summe aus Nummern 7 bis 12)	-216.000	0,00	0	0,00	-36.000	-90.000	0
14	Saldo aus Investitionstätigkeit (Saldo aus Nummern 6 und 13)	-216.000	0,00	0	0,00	-36.000	-90.000	0
16	Gesamtkosten der Maßnahme (Summe aus Nummern 13 und 15)	-216.000	0,00	0	0,00	-36.000	-90.000	0

Investition I-2110-012 Rathausverwaltung für Erwerb von beweglichen Sache

Nr.	Investitionsmaßnahmen Einzahlungs- und Auszahlungsarten	Gesamtang. z. Maßnahme -nachrichtl.-	Bisher finanziert	Ermächtigungs übertragungen aus Vorvorj.	Ergebnis 2020	Ansatz 2021	Ansatz 2022	VE
9	Auszahlungen für den Erwerb von beweglichem Sachvermögen	-5.000	0,00	0	0,00	0	-5.000	0
13	Summe der Auszahlungen aus Investitionstätigkeit (Summe aus Nummern 7 bis 12)	-5.000	0,00	0	0,00	0	-5.000	0
14	Saldo aus Investitionstätigkeit (Saldo aus Nummern 6 und 13)	-5.000	0,00	0	0,00	0	-5.000	0
16	Gesamtkosten der Maßnahme (Summe aus Nummern 13 und 15)	-5.000	0,00	0	0,00	0	-5.000	0

Investition I-2110-201 Zuschuss vom Land - Digitalpakt Schlossschule

Nr.	Investitionsmaßnahmen Einzahlungs- und Auszahlungsarten	Gesamtang. z. Maßnahme -nachrichtl.-	Bisher finanziert	Ermächtigungs übertragungen aus Vorvorj.	Ergebnis 2020	Ansatz 2021	Ansatz 2022	VE
1	Einzahlungen aus Investitionszuwendungen	172.600	0,00	0	0,00	28.800	72.000	0
6	Summe der Einzahlungen aus Investitionstätigkeit (Summe aus Nummern 1 bis 5)	172.600	0,00	0	0,00	28.800	72.000	0
14	Saldo aus Investitionstätigkeit (Saldo aus Nummern 6 und 13)	172.600	0,00	0	0,00	28.800	72.000	0

Investition I-2110-202 Zuschuss vom Land - Umbau-/Sanierungsmaßn.- Schule

Nr.	Investitionsmaßnahmen Einzahlungs- und Auszahlungsarten	Gesamtang. z. Maßnahme -nachrichtl.-	Bisher finanziert	Ermächtigungs übertragungen aus Vorvorj.	Ergebnis 2020	Ansatz 2021	Ansatz 2022	VE
1	Einzahlungen aus Investitionszuwendungen	2.300.000	0,00	0	0,00	0	0	0
6	Summe der Einzahlungen aus Investitionstätigkeit (Summe aus Nummern 1 bis 5)	2.300.000	0,00	0	0,00	0	0	0
14	Saldo aus Investitionstätigkeit (Saldo aus Nummern 6 und 13)	2.300.000	0,00	0	0,00	0	0	0

Investition I-2110-206 Ausgleichsstock GVV Merian Gemein. Schuzle

Nr.	Investitionsmaßnahmen Einzahlungs- und Auszahlungsarten	Gesamtang. z. Maßnahme -nachrichtl.-	Bisher finanziert	Ermächtigungs übertragungen aus Vorvorj.	Ergebnis 2020	Ansatz 2021	Ansatz 2022	VE
1	Einzahlungen aus Investitionszuwendungen	262.500	0,00	0	0,00	0	0	0
6	Summe der Einzahlungen aus Investitionstätigkeit (Summe aus Nummern 1 bis 5)	262.500	0,00	0	0,00	0	0	0

Haushaltsplan 2022 der Gemeinde Gomaringen

**Einzeldarstellung der Investitionsmaßnahmen
Produktgruppe 2110 Allgemeinbildende Schulen - [THH 3]**

Gemeinde Gomaringen

Nr.	Investitionsmaßnahmen Einzahlungs- und Auszahlungsarten	Gesamtang. z. Maßnahme -nachrichtl.-	Bisher finanziert	Ermächtigungs übertragungen aus Vorvorj.	Ergebnis 2020	Ansatz 2021	Ansatz 2022	VE
14	Saldo aus Investitionstätigkeit (Saldo aus Nummern 6 und 13)	262.500	0,00	0	0,00	0	0	0

Investition I-2110-207 Ausgleichsstock GVV Karl-von-Frisch-Gymn.

Nr.	Investitionsmaßnahmen Einzahlungs- und Auszahlungsarten	Gesamtang. z. Maßnahme -nachrichtl.-	Bisher finanziert	Ermächtigungs übertragungen aus Vorvorj.	Ergebnis 2020	Ansatz 2021	Ansatz 2022	VE
1	Einzahlungen aus Investitionszuwendungen	322.500	0,00	0	0,00	0	0	0
6	Summe der Einzahlungen aus Investitionstätigkeit (Summe aus Nummern 1 bis 5)	322.500	0,00	0	0,00	0	0	0
14	Saldo aus Investitionstätigkeit (Saldo aus Nummern 6 und 13)	322.500	0,00	0	0,00	0	0	0

Investition I-2150-001 Investitionsumlagen an GVV Steinlach-Wiesaz

Nr.	Investitionsmaßnahmen Einzahlungs- und Auszahlungsarten	Gesamtang. z. Maßnahme -nachrichtl.-	Bisher finanziert	Ermächtigungs übertragungen aus Vorvorj.	Ergebnis 2020	Ansatz 2021	Ansatz 2022	VE
11	Auszahlungen für Investitionsförderungsmaßnahmen	0	-573,00	0	0,00	0	0	0
13	Summe der Auszahlungen aus Investitionstätigkeit (Summe aus Nummern 7 bis 12)	0	-573,00	0	0,00	0	0	0
14	Saldo aus Investitionstätigkeit (Saldo aus Nummern 6 und 13)	0	-573,00	0	0,00	0	0	0
16	Gesamtkosten der Maßnahme (Summe aus Nummern 13 und 15)	0	-573,00	0	0,00	0	0	0

Haushaltsplan 2022 der Gemeinde Gomaringen

Produktbeschreibung
Produktgruppe 2140 Schülerbezogene Leistungen - [THH 3]

Gemeinde Gomaringen

Produktbereich	21	Schulträgeraufgaben
Produktgruppe	2140	Schülerbezogene Leistungen - [THH 3]

Kurzbeschreibung	Ein zentraler Bestandteil dieser Produktgruppe stellt die Organisation und Abwicklung der Schülerbeförderung dar. Zur Gewährleistung des Bildungsanspruchs wird die bedarfsgerechte Beförderung derauswärtigen Schüler/-innen zu den Schulen gesichert. Zu diesem Zweck schließt die Gemeinde u.a. Verträge mit den Beförderungsunternehmen und rechnet diese ab. Des Weiteren wird die Abwicklung des Eigenanteil- und Zuschussverfahren vorgenommen.
-------------------------	--

Haushaltsplan 2022 der Gemeinde Gomaringen

Teilergebnishaushalt einschließlich Finanzplanung Produktgruppe 2140 Schülerbezogene Leistungen - [THH 3]

Gemeinde Gomaringen

Nr.	Bezeichnung	Ergebnis 2020	Ansatz 2021	Ansatz 2022	Plan 2023	Plan 2024	Plan 2025
1	Steuern und ähnliche Abgaben	0,00	0	0	0	0	0
2	Zuweisungen und Zuwendungen, Umlagen	0,00	0	0	0	0	0
3	Aufgelöste Investitionszuwendungen und -beiträge	0,00	0	0	0	0	0
4	Sonstige Transfererträge	0,00	0	0	0	0	0
5	Entgelte für öffentliche Leistungen oder Einrichtungen	0,00	0	0	0	0	0
6	Sonstige privatrechtliche Leistungsentgelte	3.680,00	2.600	2.600	2.700	2.800	2.800
7	Kostenerstattungen und Kostenumlagen	0,00	0	0	0	0	0
8	Zinsen und ähnliche Erträge	0,00	0	0	0	0	0
9	Aktiviere Eigenleistungen und Bestandveränderungen	0,00	0	0	0	0	0
10	Sonstige ordentliche Erträge	0,00	0	0	0	0	0
11	Anteilige ordentliche Erträge (Summe aus Nummern 1 bis 10)	3.680,00	2.600	2.600	2.700	2.800	2.800
12	Personalaufwendungen	0,00	0	0	0	0	0
13	Versorgungsaufwendungen	0,00	0	0	0	0	0
14	Aufwendungen für Sach- und Dienstleistungen	0,00	0	0	0	0	0
15	Abschreibungen	0,00	0	0	0	0	0
16	Zinsen und ähnliche Aufwendungen	0,00	0	0	0	0	0
17	Transferaufwendungen	0,00	0	0	0	0	0
18	Sonstige ordentliche Aufwendungen	-8.117,86	-14.500	-14.500	-14.500	-14.500	-14.500
19	Anteilige ordentliche Aufwendungen (Summe aus Nummern 12 bis 18)	-8.117,86	-14.500	-14.500	-14.500	-14.500	-14.500
20	Anteiliges veranschlagtes ordentliches Ergebnis (Summe aus Nummern 11 und 19)	-4.437,86	-11.900	-11.900	-11.800	-11.700	-11.700
21	Erträge aus internen Leistungen	0,00	0	0	0	0	0
22	Aufwendungen für interne Leistungen	-280,00	-1.188	-1.188	0	0	0
23	kalkulatorische Kosten	0,00	0	0	0	0	0
24	Veranschlagtes kalkulatorisches Ergebnis (Saldo aus Nummern 21 bis 23)	-280,00	-1.188	-1.188	0	0	0
25	Veranschlagter Nettoressourcenbedarf/-überschuss (Summe aus Nummer 20 und 24)	-4.717,86	-13.088	-13.088	-11.800	-11.700	-11.700

Haushaltsplan 2022 der Gemeinde Gomaringen

Teilfinanzhaushalt einschließlich Finanzplanung Produktgruppe 2140 Schülerbezogene Leistungen - [THH 3]

Gemeinde Gomaringen

Nr.	Bezeichnung	Ergebnis 2020	Ansatz 2021	Ansatz 2022	VE	Plan 2023	Plan 2024	Plan 2025
1	Summe der Einzahlungen aus laufender Verwaltungstätigkeit (ohne außerordentliche zahlungswirksame Erträge aus Vermögensveräußerung)	0,00	2.600	2.600	0	2.700	2.800	2.800
2	Summe der Auszahlungen aus laufender Verwaltungstätigkeit	-7.801,13	-14.500	-14.500	0	-14.500	-14.500	-14.500
3	Intelligenter Zahlungsmittelüberschuss/-bedarf des Ergebnishaushalts (Saldo aus Nummern 1 und 2)	-7.801,13	-11.900	-11.900	0	-11.800	-11.700	-11.700
4	Einzahlungen aus Investitionszuwendungen	0,00	0	0	0	0	0	0
5	Einzahlungen aus Investitionsbeiträgen und ähnlichen Entgelten für Investitionstätigkeit	0,00	0	0	0	0	0	0
6	Einzahlungen aus der Veräußerung von Sachvermögen	0,00	0	0	0	0	0	0
7	Einzahlungen aus der Veräußerung von Finanzvermögen	0,00	0	0	0	0	0	0
8	Einzahlungen für sonstige Investitionstätigkeit	0,00	0	0	0	0	0	0
9	Einzahlungen aus Investitionstätigkeit (Summe aus Nummern 4 bis 8)	0,00	0	0	0	0	0	0
10	Auszahlungen für den Erwerb von Grundstücken und Gebäuden	0,00	0	0	0	0	0	0
11	Auszahlungen für Baumaßnahmen	0,00	0	0	0	0	0	0
12	Auszahlungen für den Erwerb von beweglichem Sachvermögen	0,00	0	0	0	0	0	0
13	Auszahlungen für den Erwerb von Finanzvermögen	0,00	0	0	0	0	0	0
14	Auszahlungen für Investitionsförderungsmaßnahmen	0,00	0	0	0	0	0	0
15	Auszahlungen für den Erwerb von immateriellen Vermögensgegenständen	0,00	0	0	0	0	0	0
16	Auszahlungen aus Investitionstätigkeit (Summe aus Nummern 10 bis 15)	0,00	0	0	0	0	0	0
17	Intelligenter veranschlagter Finanzierungsmittelüberschuss/-bedarf aus Investitionstätigkeit (Saldo aus Numern 9 und 16)	0,00	0	0	0	0	0	0
18	Intelligenter veranschlagter Finanzierungsmittel-(Saldo aus Nummern 3 und 17)	-7.801,13	-11.900	-11.900	0	-11.800	-11.700	-11.700

Haushaltsplan 2022 der Gemeinde Gomaringen

Produktbeschreibung Produktgruppe 2150 Sonstige schulische Aufgaben und Einrichtungen - [THH 3]		
Gemeinde Gomaringen		
Produktbereich	21	Schulträgeraufgaben
Produktgruppe	2150	Sonstige schulische Aufgaben und Einrichtungen - [THH 3]
Kurzbeschreibung	In der Produktgruppe 21.50 wird im Wesentlichen die finanzielle Förderung von Schulen in anderer Trägerschaft bearbeitet. Hier findet sich u.a. die Schulsozialarbeit des GVV wieder.	
Allgemeine Ziele	Bedarfsgerechte und angemessene Förderung der Schulen in anderer Trägerschaft.	

Haushaltsplan 2022 der Gemeinde Gomaringen

**Teilergebnishaushalt einschließlich Finanzplanung
Produktgruppe 2150 Sonstige schulische Aufgaben und Einrichtungen - [THH 3]**

Gemeinde Gomaringen

Nr.	Bezeichnung	Ergebnis 2020	Ansatz 2021	Ansatz 2022	Plan 2023	Plan 2024	Plan 2025
1	Steuern und ähnliche Abgaben	0,00	0	0	0	0	0
2	Zuweisungen und Zuwendungen, Umlagen	0,00	0	0	0	0	0
3	Aufgelöste Investitionszuwendungen und -beiträge	0,00	0	0	0	0	0
4	Sonstige Transfererträge	0,00	0	0	0	0	0
5	Entgelte für öffentliche Leistungen oder Einrichtungen	0,00	0	0	0	0	0
6	Sonstige privatrechtliche Leistungsentgelte	0,00	0	0	0	0	0
7	Kostenerstattungen und Kostenumlagen	0,00	0	0	0	0	0
8	Zinsen und ähnliche Erträge	0,00	0	0	0	0	0
9	Aktiviere Eigenleistungen und Bestandveränderungen	0,00	0	0	0	0	0
10	Sonstige ordentliche Erträge	0,00	0	0	0	0	0
11	Anteilige ordentliche Erträge (Summe aus Nummern 1 bis 10)	0,00	0	0	0	0	0
12	Personalaufwendungen	0,00	0	0	0	0	0
13	Versorgungsaufwendungen	0,00	0	0	0	0	0
14	Aufwendungen für Sach- und Dienstleistungen	0,00	0	0	0	0	0
15	Abschreibungen	0,00	0	0	0	0	0
16	Zinsen und ähnliche Aufwendungen	0,00	0	0	0	0	0
17	Transferaufwendungen	0,00	0	0	0	0	0
18	Sonstige ordentliche Aufwendungen	0,00	0	0	0	0	0
19	Anteilige ordentliche Aufwendungen (Summe aus Nummern 12 bis 18)	0,00	0	0	0	0	0
20	Anteiliges veranschlagtes ordentliches Ergebnis (Summe aus Nummern 11 und 19)	0,00	0	0	0	0	0
21	Erträge aus internen Leistungen	0,00	0	0	0	0	0
22	Aufwendungen für interne Leistungen	0,00	0	0	0	0	0
23	kalkulatorische Kosten	0,00	0	0	0	0	0
24	Veranschlagtes kalkulatorisches Ergebnis (Saldo aus Nummern 21 bis 23)	0,00	0	0	0	0	0
25	Veranschlagter Nettoressourcenbedarf/-überschuss (Summe aus Nummer 20 und 24)	0,00	0	0	0	0	0

Haushaltsplan 2022 der Gemeinde Gomaringen

Teilfinanzhaushalt einschließlich Finanzplanung Produktgruppe 2150 Sonstige schulische Aufgaben und Einrichtungen - [THH 3]

Gemeinde Gomaringen

Nr.	Bezeichnung	Ergebnis 2020	Ansatz 2021	Ansatz 2022	VE	Plan 2023	Plan 2024	Plan 2025
1	Summe der Einzahlungen aus laufender Verwaltungstätigkeit (ohne außerordentliche zahlungswirksame Erträge aus Veräußerung)	0,00	0	0	0	0	0	0
2	Summe der Auszahlungen aus laufender Verwaltungstätigkeit	0,00	0	0	0	0	0	0
3	Anteiliger Zahlungsmittelüberschuss/-bedarf des Ergebnishaushalts (Saldo aus Nummern 1 und 2)	0,00	0	0	0	0	0	0
4	Einzahlungen aus Investitionszuwendungen	0,00	0	0	0	0	0	0
5	Einzahlungen aus Investitionsbeiträgen und ähnlichen Entgelten für Investitionstätigkeit	0,00	0	0	0	0	0	0
6	Einzahlungen aus der Veräußerung von Sachvermögen	0,00	0	0	0	0	0	0
7	Einzahlungen aus der Veräußerung von Finanzvermögen	0,00	0	0	0	0	0	0
8	Einzahlungen für sonstige Investitionstätigkeit	0,00	0	0	0	0	0	0
9	Einzahlungen aus Investitionstätigkeit (Summe aus Nummern 4 bis 8)	0,00	0	0	0	0	0	0
10	Auszahlungen für den Erwerb von Grundstücken und Gebäuden	0,00	0	0	0	0	0	0
11	Auszahlungen für Baumaßnahmen	0,00	0	0	0	0	0	0
12	Auszahlungen für den Erwerb von beweglichem Sachvermögen	0,00	0	0	0	0	0	0
13	Auszahlungen für den Erwerb von Finanzvermögen	0,00	0	0	0	0	0	0
14	Auszahlungen für Investitionsförderungsmaßnahmen	0,00	0	0	0	0	0	0
15	Auszahlungen für den Erwerb von immateriellen Vermögensgegenständen	0,00	0	0	0	0	0	0
16	Auszahlungen aus Investitionstätigkeit (Summe aus Nummern 10 bis 15)	0,00	0	0	0	0	0	0
17	Anteiliger veranschlagter Finanzierungsmittelüberschuss/-bedarf aus Investitionstätigkeit (Saldo aus Numern 9 und 16)	0,00	0	0	0	0	0	0
18	Anteiliger veranschlagter Finanzierungsmittel-Saldo aus Nummern 3 und 17)	0,00	0	0	0	0	0	0

THH 3: Schulen – Wesentliche Maßnahmen/Veränderungen zum Vorjahr

Kostenstellen 211000-215000

Erträge:

Nr.	KST	KTR	SK	Bezeichnung	Erläuterungen	Betrag
2	211035	21100300	3142000	Zuweisungen für laufende Zwecke von Gem. u. Gemeindeverbänden	Inklusionsschüler, Eingliederungshilfe	89.500 €

Aufwendungen:

Nr.	KST	KTR	SK	Bezeichnung	Erläuterungen	Betrag
14	211030	21100300	4222000	Erwerb v. geringw. Verm.Gegenst. < je 1.000€	Notebookwagen	10.000 €
14			4222600	Beschaffung neues Mobiliar gwG, < je 1.000€	Mobiliarergänzung	10.000 €
18	211035	21100300	4431300	Post- und Fernmeldegebühr	Breitbandnutzung/Digitalisierung Schlossschule	11.000 €
18			4441000	Versicherungen (ohne Gebäudevers.)	Schülerunfallversicherung an UKBW	20.400 €
18	214000	21400100	4429500	Kosten für die Schülerbeförderung		14.500 €

KST 211030 = Schulbudget, Verantwortlicher: Rektor Allgaier

Investitionen:

Nr.	KST	KTR	SK	Bezeichnung	Erläuterungen	Betrag
11	211035	21100300	0960410 I-2110-011	Digitalisierung gem. Digitalpakt Schlossschule		90.000 €
11			0960110 I-2110-002	Umbau-/Sanierungsmaßnahmen – Schlossschule	Verpflichtungsermächtigung in 2022 für 2023	2.000.000 €
4			2111110 I-2110-201	Zuschuss vom Land – Digitalpakt Schlossschule		72.000 €

Haushaltsplan 2022 der Gemeinde Gomaringen

Teilergebnishaushalt einschließlich Finanzplanung Teilhaushalt 4 Sport, Kultur, und Soziales

Gemeinde Gomaringen

Nr.	Bezeichnung	Ergebnis 2020	Ansatz 2021	Ansatz 2022	Plan 2023	Plan 2024	Plan 2025
1	Steuern und ähnliche Abgaben	0,00	0	0	0	0	0
2	Zuweisungen und Zuwendungen, Umlagen	1.725.339,91	1.775.125	1.828.100	1.804.700	1.804.750	1.804.750
3	Aufgelöste Investitionszuwendungen und -beiträge	67.071,18	72.510	71.570	71.460	70.870	70.250
4	Sonstige Transfererträge	0,00	0	0	0	0	0
5	Entgelte für öffentliche Leistungen oder Einrichtungen	524.063,34	618.200	651.800	651.800	676.800	676.800
6	Sonstige privatrechtliche Leistungsentgelte	75.922,43	100.680	81.400	80.650	81.500	80.700
7	Kostenerstattungen und Kostenumlagen	89.636,43	280.750	134.150	134.150	134.150	134.150
8	Zinsen und ähnliche Erträge	0,00	0	0	0	0	0
9	Aktivierete Eigenleistungen und Bestandveränderungen	942,25	0	0	0	0	0
10	Sonstige ordentliche Erträge	14.767,39	10.446	520	570	620	620
11	Anteilige ordentliche Erträge (Summe aus Nummern 1 bis 10)	2.497.742,93	2.857.711	2.767.540	2.743.330	2.768.690	2.767.270
12	Personalaufwendungen	-2.534.341,56	-2.674.875	-2.739.630	-2.808.000	-2.878.000	-2.949.000
13	Versorgungsaufwendungen	0,00	0	0	0	0	0
14	Aufwendungen für Sach- und Dienstleistungen	-678.398,63	-880.090	-994.490	-869.490	-875.040	-874.530
15	Abschreibungen	-379.219,07	-374.393	-369.300	-368.930	-366.690	-363.310
16	Zinsen und ähnliche Aufwendungen	0,00	0	0	0	0	0
17	Transferaufwendungen	-1.569.465,37	-1.644.776	-1.686.156	-1.689.706	-1.691.756	-1.694.806
18	Sonstige ordentliche Aufwendungen	-69.780,87	-45.975	-47.460	-47.720	-48.370	-48.660
19	Anteilige ordentliche Aufwendungen (Summe aus Nummern 12 bis 18)	-5.231.205,50	-5.620.109	-5.837.036	-5.783.846	-5.859.856	-5.930.306
20	Anteiliges veranschlagtes ordentliches Ergebnis (Summe aus Nummern 11 und 19)	-2.733.462,57	-2.762.398	-3.069.496	-3.040.516	-3.091.166	-3.163.036
21	Erträge aus internen Leistungen	133.336,34	5.500	5.500	5.500	5.500	5.500
22	Aufwendungen für interne Leistungen	-1.053.314,43	-1.187.855	-1.188.295	-103.190	-106.350	-98.924
23	kalkulatorische Kosten	163.803,99	0	0	0	0	0
24	Veranschlagtes kalkulatorisches Ergebnis (Saldo aus Nummern 21 bis 23)	-756.174,10	-1.182.355	-1.182.795	-97.690	-100.850	-93.424
25	Veranschlagter Nettoressourcenbedarf/-überschuss (Summe aus Nummer 20 und 24)	-3.489.636,67	-3.944.753	-4.252.291	-3.138.206	-3.192.016	-3.256.460

Haushaltsplan 2022 der Gemeinde Gomaringen

Teilfinanzhaushalt einschließlich Finanzplanung Teilhaushalt 4 Sport, Kultur, und Soziales

Gemeinde Gomaringen

Nr.	Bezeichnung	Ergebnis 2020	Ansatz 2021	Ansatz 2022	VE	Plan 2023	Plan 2024	Plan 2025
1	Summe der Einzahlungen aus laufender Verwaltungstätigkeit (ohne außerordentliche zahlungswirksame Erträge aus Vermögensveräußerung)	2.438.546,88	2.774.755	2.695.950	0	2.671.850	2.697.800	2.697.000
2	Summe der Auszahlungen aus laufender Verwaltungstätigkeit	-4.811.747,91	-5.245.716	-5.467.736	0	-5.414.916	-5.493.166	-5.566.996
3	Intelligenter Zahlungsmittelüberschuss/-bedarf des Ergebnishaushalts (Saldo aus Nummern 1 und 2)	-2.373.201,03	-2.470.961	-2.771.786	0	-2.743.066	-2.795.366	-2.869.996
4	Einzahlungen aus Investitionszuwendungen	370.359,00	515.000	247.000	0	0	0	0
5	Einzahlungen aus Investitionsbeiträgen und ähnlichen Entgelten für Investitionstätigkeit	0,00	0	0	0	0	0	0
6	Einzahlungen aus der Veräußerung von Sachvermögen	0,00	0	0	0	0	0	0
7	Einzahlungen aus der Veräußerung von Finanzvermögen	0,00	0	0	0	0	0	0
8	Einzahlungen für sonstige Investitionstätigkeit	990,00	0	0	0	0	0	0
9	Einzahlungen aus Investitionstätigkeit (Summe aus Nummern 4 bis 8)	371.349,00	515.000	247.000	0	0	0	0
10	Auszahlungen für den Erwerb von Grundstücken und Gebäuden	0,00	0	0	0	0	0	0
11	Auszahlungen für Baumaßnahmen	-375.357,89	-1.144.000	-860.000	0	-20.000	-100.000	-3.000.000
12	Auszahlungen für den Erwerb von beweglichem Sachvermögen	-40.180,54	-1.500	-23.500	0	-150.000	0	0
13	Auszahlungen für den Erwerb von Finanzvermögen	0,00	0	-3.000	0	0	0	0
14	Auszahlungen für Investitionsförderungsmaßnahmen	-3.689,00	0	-3.800	0	-3.800	-3.800	-3.800
15	Auszahlungen für den Erwerb von immateriellen Vermögensgegenständen	0,00	0	0	0	0	0	0
16	Auszahlungen aus Investitionstätigkeit (Summe aus Nummern 10 bis 15)	-419.227,43	-1.145.500	-890.300	0	-173.800	-103.800	-3.003.800
17	Intelligenter veranschlagter Finanzierungsmittelüberschuss/-bedarf aus Investitionstätigkeit (Saldo aus Numern 9 und 16)	-47.878,43	-630.500	-643.300	0	-173.800	-103.800	-3.003.800
18	Intelligenter veranschlagter Finanzierungsmittel-(Saldo aus Nummern 3 und 17)	-2.421.079,46	-3.101.461	-3.415.086	0	-2.916.866	-2.899.166	-5.873.796

Haushaltsplan 2022 der Gemeinde Gomaringen

Teilergebnishaushalt einschließlich Finanzplanung Produktbereich 25 Museen, Archiv, Zoo

Gemeinde Gomaringen

Nr.	Bezeichnung	Ergebnis 2020	Ansatz 2021	Ansatz 2022	Plan 2023	Plan 2024	Plan 2025
1	Steuern und ähnliche Abgaben	0,00	0	0	0	0	0
2	Zuweisungen und Zuwendungen, Umlagen	0,00	0	0	0	0	0
3	Aufgelöste Investitionszuwendungen und -beiträge	0,00	0	0	0	0	0
4	Sonstige Transfererträge	0,00	0	0	0	0	0
5	Entgelte für öffentliche Leistungen oder Einrichtungen	0,00	0	0	0	0	0
6	Sonstige privatrechtliche Leistungsentgelte	0,00	0	0	0	0	0
7	Kostenerstattungen und Kostenumlagen	0,00	0	0	0	0	0
8	Zinsen und ähnliche Erträge	0,00	0	0	0	0	0
9	Aktiviere Eigenleistungen und Bestandveränderungen	0,00	0	0	0	0	0
10	Sonstige ordentliche Erträge	0,00	0	0	0	0	0
11	Anteilige ordentliche Erträge (Summe aus Nummern 1 bis 10)	0,00	0	0	0	0	0
12	Personalaufwendungen	0,00	0	0	0	0	0
13	Versorgungsaufwendungen	0,00	0	0	0	0	0
14	Aufwendungen für Sach- und Dienstleistungen	0,00	-1.150	-1.150	-1.150	-1.150	-1.150
15	Abschreibungen	0,00	0	0	0	0	0
16	Zinsen und ähnliche Aufwendungen	0,00	0	0	0	0	0
17	Transferaufwendungen	-25.000,00	-25.925	-25.725	-25.725	-25.725	-25.725
18	Sonstige ordentliche Aufwendungen	-492,64	-650	-680	-700	-730	-750
19	Anteilige ordentliche Aufwendungen (Summe aus Nummern 12 bis 18)	-25.492,64	-27.725	-27.555	-27.575	-27.605	-27.625
20	Anteiliges veranschlagtes ordentliches Ergebnis (Summe aus Nummern 11 und 19)	-25.492,64	-27.725	-27.555	-27.575	-27.605	-27.625
21	Erträge aus internen Leistungen	0,00	0	0	0	0	0
22	Aufwendungen für interne Leistungen	-1.975,00	-299	-299	0	0	0
23	kalkulatorische Kosten	0,00	0	0	0	0	0
24	Veranschlagtes kalkulatorisches Ergebnis (Saldo aus Nummern 21 bis 23)	-1.975,00	-299	-299	0	0	0
25	Veranschlagter Nettoressourcenbedarf/-überschuss (Summe aus Nummer 20 und 24)	-27.467,64	-28.024	-27.854	-27.575	-27.605	-27.625

Haushaltsplan 2022 der Gemeinde Gomaringen

Teilfinanzhaushalt einschließlich Finanzplanung Produktbereich 25 Museen, Archiv, Zoo

Gemeinde Gomaringen

Nr.	Bezeichnung	Ergebnis 2020	Ansatz 2021	Ansatz 2022	VE	Plan 2023	Plan 2024	Plan 2025
1	Summe der Einzahlungen aus laufender Verwaltungstätigkeit (ohne außerordentliche zahlungswirksame Erträge aus Vermögensveräußerung)	209,97	0	0	0	0	0	0
2	Summe der Auszahlungen aus laufender Verwaltungstätigkeit	-25.912,59	-27.725	-27.555	0	-27.575	-27.605	-27.625
3	Intelligenter Zahlungsmittelüberschuss/-bedarf des Ergebnishaushalts (Saldo aus Nummern 1 und 2)	-25.702,62	-27.725	-27.555	0	-27.575	-27.605	-27.625
4	Einzahlungen aus Investitionszuwendungen	0,00	0	0	0	0	0	0
5	Einzahlungen aus Investitionsbeiträgen und ähnlichen Entgelten für Investitionstätigkeit	0,00	0	0	0	0	0	0
6	Einzahlungen aus der Veräußerung von Sachvermögen	0,00	0	0	0	0	0	0
7	Einzahlungen aus der Veräußerung von Finanzvermögen	0,00	0	0	0	0	0	0
8	Einzahlungen für sonstige Investitionstätigkeit	0,00	0	0	0	0	0	0
9	Einzahlungen aus Investitionstätigkeit (Summe aus Nummern 4 bis 8)	0,00	0	0	0	0	0	0
10	Auszahlungen für den Erwerb von Grundstücken und Gebäuden	0,00	0	0	0	0	0	0
11	Auszahlungen für Baumaßnahmen	0,00	0	0	0	0	0	0
12	Auszahlungen für den Erwerb von beweglichem Sachvermögen	0,00	0	0	0	0	0	0
13	Auszahlungen für den Erwerb von Finanzvermögen	0,00	0	0	0	0	0	0
14	Auszahlungen für Investitionsförderungsmaßnahmen	0,00	0	0	0	0	0	0
15	Auszahlungen für den Erwerb von immateriellen Vermögensgegenständen	0,00	0	0	0	0	0	0
16	Auszahlungen aus Investitionstätigkeit (Summe aus Nummern 10 bis 15)	0,00	0	0	0	0	0	0
17	Intelligenter veranschlagter Finanzierungsmittelüberschuss/-bedarf aus Investitionstätigkeit (Saldo aus Numern 9 und 16)	0,00	0	0	0	0	0	0
18	Intelligenter veranschlagter Finanzierungsmittel-(Saldo aus Nummern 3 und 17)	-25.702,62	-27.725	-27.555	0	-27.575	-27.605	-27.625

Haushaltsplan 2022 der Gemeinde Gomaringen

Produktbeschreibung Produktgruppe 2520 Kommunale Museen - [THH 4]

Gemeinde Gomaringen

Produktbereich	25	Museen, Archiv, Zoo
Produktgruppe	2520	Kommunale Museen - [THH 4]

Kurzbeschreibung Das Gustav-Schwab-Museum ist ein Literaturmuseum für den württembergischen Schriftsteller Gustav Schwab und befindet sich in Gomaringen im dortigen Schloss. Schwab amtierte von 1837 bis 1841 als Pfarrer in Gomaringen. Außerdem findet der Besucher Dauerausstellungen zur Heimatgeschichte sowie wechselnde Ausstellungen mit regionalem Bezug.

Haushaltsplan 2022 der Gemeinde Gomaringen

Teilergebnishaushalt einschließlich Finanzplanung Produktgruppe 2520 Kommunale Museen - [THH 4]

Gemeinde Gomaringen

Nr.	Bezeichnung	Ergebnis 2020	Ansatz 2021	Ansatz 2022	Plan 2023	Plan 2024	Plan 2025
1	Steuern und ähnliche Abgaben	0,00	0	0	0	0	0
2	Zuweisungen und Zuwendungen, Umlagen	0,00	0	0	0	0	0
3	Aufgelöste Investitionszuwendungen und -beiträge	0,00	0	0	0	0	0
4	Sonstige Transfererträge	0,00	0	0	0	0	0
5	Entgelte für öffentliche Leistungen oder Einrichtungen	0,00	0	0	0	0	0
6	Sonstige privatrechtliche Leistungsentgelte	0,00	0	0	0	0	0
7	Kostenerstattungen und Kostenumlagen	0,00	0	0	0	0	0
8	Zinsen und ähnliche Erträge	0,00	0	0	0	0	0
9	Aktiviere Eigenleistungen und Bestandveränderungen	0,00	0	0	0	0	0
10	Sonstige ordentliche Erträge	0,00	0	0	0	0	0
11	Anteilige ordentliche Erträge (Summe aus Nummern 1 bis 10)	0,00	0	0	0	0	0
12	Personalaufwendungen	0,00	0	0	0	0	0
13	Versorgungsaufwendungen	0,00	0	0	0	0	0
14	Aufwendungen für Sach- und Dienstleistungen	0,00	-1.150	-1.150	-1.150	-1.150	-1.150
15	Abschreibungen	0,00	0	0	0	0	0
16	Zinsen und ähnliche Aufwendungen	0,00	0	0	0	0	0
17	Transferaufwendungen	-25.000,00	-25.925	-25.725	-25.725	-25.725	-25.725
18	Sonstige ordentliche Aufwendungen	-492,64	-650	-680	-700	-730	-750
19	Anteilige ordentliche Aufwendungen (Summe aus Nummern 12 bis 18)	-25.492,64	-27.725	-27.555	-27.575	-27.605	-27.625
20	Anteiliges veranschlagtes ordentliches Ergebnis (Summe aus Nummern 11 und 19)	-25.492,64	-27.725	-27.555	-27.575	-27.605	-27.625
21	Erträge aus internen Leistungen	0,00	0	0	0	0	0
22	Aufwendungen für interne Leistungen	-197,00	-299	-299	0	0	0
23	kalkulatorische Kosten	0,00	0	0	0	0	0
24	Veranschlagtes kalkulatorisches Ergebnis (Saldo aus Nummern 21 bis 23)	-197,00	-299	-299	0	0	0
25	Veranschlagter Nettoressourcenbedarf/-überschuss (Summe aus Nummer 20 und 24)	-25.689,64	-28.024	-27.854	-27.575	-27.605	-27.625

Haushaltsplan 2022 der Gemeinde Gomaringen

**Teilfinanzhaushalt einschließlich Finanzplanung
Produktgruppe 2520 Kommunale Museen - [THH 4]**

Gemeinde Gomaringen

Nr.	Bezeichnung	Ergebnis 2020	Ansatz 2021	Ansatz 2022	VE	Plan 2023	Plan 2024	Plan 2025
1	Summe der Einzahlungen aus laufender Verwaltungstätigkeit (ohne außerordentliche zahlungswirksame Erträge aus Vermögensveräußerung)	209,97	0	0	0	0	0	0
2	Summe der Auszahlungen aus laufender Verwaltungstätigkeit	-25.912,59	-27.725	-27.555	0	-27.575	-27.605	-27.625
3	Intelligenter Zahlungsmittelüberschuss/-bedarf des Ergebnishaushalts (Saldo aus Nummern 1 und 2)	-25.702,62	-27.725	-27.555	0	-27.575	-27.605	-27.625
4	Einzahlungen aus Investitionszuwendungen	0,00	0	0	0	0	0	0
5	Einzahlungen aus Investitionsbeiträgen und ähnlichen Entgelten für Investitionstätigkeit	0,00	0	0	0	0	0	0
6	Einzahlungen aus der Veräußerung von Sachvermögen	0,00	0	0	0	0	0	0
7	Einzahlungen aus der Veräußerung von Finanzvermögen	0,00	0	0	0	0	0	0
8	Einzahlungen für sonstige Investitionstätigkeit	0,00	0	0	0	0	0	0
9	Einzahlungen aus Investitionstätigkeit (Summe aus Nummern 4 bis 8)	0,00	0	0	0	0	0	0
10	Auszahlungen für den Erwerb von Grundstücken und Gebäuden	0,00	0	0	0	0	0	0
11	Auszahlungen für Baumaßnahmen	0,00	0	0	0	0	0	0
12	Auszahlungen für den Erwerb von beweglichem Sachvermögen	0,00	0	0	0	0	0	0
13	Auszahlungen für den Erwerb von Finanzvermögen	0,00	0	0	0	0	0	0
14	Auszahlungen für Investitionsförderungsmaßnahmen	0,00	0	0	0	0	0	0
15	Auszahlungen für den Erwerb von immateriellen Vermögensgegenständen	0,00	0	0	0	0	0	0
16	Auszahlungen aus Investitionstätigkeit (Summe aus Nummern 10 bis 15)	0,00	0	0	0	0	0	0
17	Intelligenter veranschlagter Finanzierungsmittelüberschuss/-bedarf aus Investitionstätigkeit (Saldo aus Numern 9 und 16)	0,00	0	0	0	0	0	0
18	Intelligenter veranschlagter Finanzierungsmittel-(Saldo aus Nummern 3 und 17)	-25.702,62	-27.725	-27.555	0	-27.575	-27.605	-27.625

Haushaltsplan 2022 der Gemeinde Gomaringen

Teilergebnishaushalt einschließlich Finanzplanung Produktgruppe 2521 Pflege der Archivbestände

Gemeinde Gomaringen

Nr.	Bezeichnung	Ergebnis 2020	Ansatz 2021	Ansatz 2022	Plan 2023	Plan 2024	Plan 2025
1	Steuern und ähnliche Abgaben	0,00	0	0	0	0	0
2	Zuweisungen und Zuwendungen, Umlagen	0,00	0	0	0	0	0
3	Aufgelöste Investitionszuwendungen und -beiträge	0,00	0	0	0	0	0
4	Sonstige Transfererträge	0,00	0	0	0	0	0
5	Entgelte für öffentliche Leistungen oder Einrichtungen	0,00	0	0	0	0	0
6	Sonstige privatrechtliche Leistungsentgelte	0,00	0	0	0	0	0
7	Kostenerstattungen und Kostenumlagen	0,00	0	0	0	0	0
8	Zinsen und ähnliche Erträge	0,00	0	0	0	0	0
9	Aktiviere Eigenleistungen und Bestandveränderungen	0,00	0	0	0	0	0
10	Sonstige ordentliche Erträge	0,00	0	0	0	0	0
11	Anteilige ordentliche Erträge (Summe aus Nummern 1 bis 10)	0,00	0	0	0	0	0
12	Personalaufwendungen	0,00	0	0	0	0	0
13	Versorgungsaufwendungen	0,00	0	0	0	0	0
14	Aufwendungen für Sach- und Dienstleistungen	0,00	0	0	0	0	0
15	Abschreibungen	0,00	0	0	0	0	0
16	Zinsen und ähnliche Aufwendungen	0,00	0	0	0	0	0
17	Transferaufwendungen	0,00	0	0	0	0	0
18	Sonstige ordentliche Aufwendungen	0,00	0	0	0	0	0
19	Anteilige ordentliche Aufwendungen (Summe aus Nummern 12 bis 18)	0,00	0	0	0	0	0
20	Anteiliges veranschlagtes ordentliches Ergebnis (Summe aus Nummern 11 und 19)	0,00	0	0	0	0	0
21	Erträge aus internen Leistungen	0,00	0	0	0	0	0
22	Aufwendungen für interne Leistungen	-1.778,00	0	0	0	0	0
23	kalkulatorische Kosten	0,00	0	0	0	0	0
24	Veranschlagtes kalkulatorisches Ergebnis (Saldo aus Nummern 21 bis 23)	-1.778,00	0	0	0	0	0
25	Veranschlagter Nettoressourcenbedarf/-überschuss (Summe aus Nummer 20 und 24)	-1.778,00	0	0	0	0	0

Haushaltsplan 2022 der Gemeinde Gomaringen

Teilfinanzhaushalt einschließlich Finanzplanung Produktgruppe 2521 Pflege der Archivbestände

Gemeinde Gomaringen

Nr.	Bezeichnung	Ergebnis 2020	Ansatz 2021	Ansatz 2022	VE	Plan 2023	Plan 2024	Plan 2025
1	Summe der Einzahlungen aus laufender Verwaltungstätigkeit (ohne außerordentliche zahlungswirksame Erträge aus Vermögensveräußerung)	0,00	0	0	0	0	0	0
2	Summe der Auszahlungen aus laufender Verwaltungstätigkeit	0,00	0	0	0	0	0	0
3	Anteiliger Zahlungsmittelüberschuss/-bedarf des Ergebnishaushalts (Saldo aus Nummern 1 und 2)	0,00	0	0	0	0	0	0
4	Einzahlungen aus Investitionszuwendungen	0,00	0	0	0	0	0	0
5	Einzahlungen aus Investitionsbeiträgen und ähnlichen Entgelten für Investitionstätigkeit	0,00	0	0	0	0	0	0
6	Einzahlungen aus der Veräußerung von Sachvermögen	0,00	0	0	0	0	0	0
7	Einzahlungen aus der Veräußerung von Finanzvermögen	0,00	0	0	0	0	0	0
8	Einzahlungen für sonstige Investitionstätigkeit	0,00	0	0	0	0	0	0
9	Einzahlungen aus Investitionstätigkeit (Summe aus Nummern 4 bis 8)	0,00	0	0	0	0	0	0
10	Auszahlungen für den Erwerb von Grundstücken und Gebäuden	0,00	0	0	0	0	0	0
11	Auszahlungen für Baumaßnahmen	0,00	0	0	0	0	0	0
12	Auszahlungen für den Erwerb von beweglichem Sachvermögen	0,00	0	0	0	0	0	0
13	Auszahlungen für den Erwerb von Finanzvermögen	0,00	0	0	0	0	0	0
14	Auszahlungen für Investitionsförderungsmaßnahmen	0,00	0	0	0	0	0	0
15	Auszahlungen für den Erwerb von immateriellen Vermögensgegenständen	0,00	0	0	0	0	0	0
16	Auszahlungen aus Investitionstätigkeit (Summe aus Nummern 10 bis 15)	0,00	0	0	0	0	0	0
17	Anteiliger veranschlagter Finanzierungsmittelüberschuss/-bedarf aus Investitionstätigkeit (Saldo aus Numern 9 und 16)	0,00	0	0	0	0	0	0
18	Anteiliger veranschlagter Finanzierungsmittel-Saldo aus Nummern 3 und 17)	0,00	0	0	0	0	0	0

Haushaltsplan 2022 der Gemeinde Gomaringen

Teilergebnishaushalt einschließlich Finanzplanung Produktbereich 26 Theater, Konzerte, Musikschulen

Gemeinde Gomaringen

Nr.	Bezeichnung	Ergebnis 2020	Ansatz 2021	Ansatz 2022	Plan 2023	Plan 2024	Plan 2025
1	Steuern und ähnliche Abgaben	0,00	0	0	0	0	0
2	Zuweisungen und Zuwendungen, Umlagen	0,00	0	0	0	0	0
3	Aufgelöste Investitionszuwendungen und -beiträge	0,00	0	0	0	0	0
4	Sonstige Transfererträge	0,00	0	0	0	0	0
5	Entgelte für öffentliche Leistungen oder Einrichtungen	0,00	0	0	0	0	0
6	Sonstige privatrechtliche Leistungsentgelte	0,00	0	0	0	0	0
7	Kostenerstattungen und Kostenumlagen	0,00	0	0	0	0	0
8	Zinsen und ähnliche Erträge	0,00	0	0	0	0	0
9	Aktivierete Eigenleistungen und Bestandveränderungen	0,00	0	0	0	0	0
10	Sonstige ordentliche Erträge	0,00	0	0	0	0	0
11	Anteilige ordentliche Erträge (Summe aus Nummern 1 bis 10)	0,00	0	0	0	0	0
12	Personalaufwendungen	0,00	0	0	0	0	0
13	Versorgungsaufwendungen	0,00	0	0	0	0	0
14	Aufwendungen für Sach- und Dienstleistungen	-123,16	-1.200	-2.200	-2.200	-2.200	-2.200
15	Abschreibungen	0,00	0	0	0	0	0
16	Zinsen und ähnliche Aufwendungen	0,00	0	0	0	0	0
17	Transferaufwendungen	-45.288,51	-43.665	-51.665	-51.665	-51.665	-51.665
18	Sonstige ordentliche Aufwendungen	0,00	0	0	0	0	0
19	Anteilige ordentliche Aufwendungen (Summe aus Nummern 12 bis 18)	-45.411,67	-44.865	-53.865	-53.865	-53.865	-53.865
20	Anteiliges veranschlagtes ordentliches Ergebnis (Summe aus Nummern 11 und 19)	-45.411,67	-44.865	-53.865	-53.865	-53.865	-53.865
21	Erträge aus internen Leistungen	0,00	0	0	0	0	0
22	Aufwendungen für interne Leistungen	-243,00	-529	-529	0	0	0
23	kalkulatorische Kosten	0,00	0	0	0	0	0
24	Veranschlagtes kalkulatorisches Ergebnis (Saldo aus Nummern 21 bis 23)	-243,00	-529	-529	0	0	0
25	Veranschlagter Nettoressourcenbedarf/-überschuss (Summe aus Nummer 20 und 24)	-45.654,67	-45.394	-54.394	-53.865	-53.865	-53.865

Haushaltsplan 2022 der Gemeinde Gomaringen

Teilfinanzhaushalt einschließlich Finanzplanung Produktbereich 26 Theater, Konzerte, Musikschulen

Gemeinde Gomaringen

Nr.	Bezeichnung	Ergebnis 2020	Ansatz 2021	Ansatz 2022	VE	Plan 2023	Plan 2024	Plan 2025
1	Summe der Einzahlungen aus laufender Verwaltungstätigkeit (ohne außerordentliche zahlungswirksame Erträge aus Vermögensveräußerung)	0,00	0	0	0	0	0	0
2	Summe der Auszahlungen aus laufender Verwaltungstätigkeit	-46.466,93	-44.865	-53.865	0	-53.865	-53.865	-53.865
3	Intelligenter Zahlungsmittelüberschuss/-bedarf des Ergebnishaushalts (Saldo aus Nummern 1 und 2)	-46.466,93	-44.865	-53.865	0	-53.865	-53.865	-53.865
4	Einzahlungen aus Investitionszuwendungen	0,00	0	0	0	0	0	0
5	Einzahlungen aus Investitionsbeiträgen und ähnlichen Entgelten für Investitionstätigkeit	0,00	0	0	0	0	0	0
6	Einzahlungen aus der Veräußerung von Sachvermögen	0,00	0	0	0	0	0	0
7	Einzahlungen aus der Veräußerung von Finanzvermögen	0,00	0	0	0	0	0	0
8	Einzahlungen für sonstige Investitionstätigkeit	0,00	0	0	0	0	0	0
9	Einzahlungen aus Investitionstätigkeit (Summe aus Nummern 4 bis 8)	0,00	0	0	0	0	0	0
10	Auszahlungen für den Erwerb von Grundstücken und Gebäuden	0,00	0	0	0	0	0	0
11	Auszahlungen für Baumaßnahmen	0,00	0	0	0	0	0	0
12	Auszahlungen für den Erwerb von beweglichem Sachvermögen	0,00	0	0	0	0	0	0
13	Auszahlungen für den Erwerb von Finanzvermögen	0,00	0	0	0	0	0	0
14	Auszahlungen für Investitionsförderungsmaßnahmen	0,00	0	0	0	0	0	0
15	Auszahlungen für den Erwerb von immateriellen Vermögensgegenständen	0,00	0	0	0	0	0	0
16	Auszahlungen aus Investitionstätigkeit (Summe aus Nummern 10 bis 15)	0,00	0	0	0	0	0	0
17	Intelligenter veranschlagter Finanzierungsmittelüberschuss/-bedarf aus Investitionstätigkeit (Saldo aus Numern 9 und 16)	0,00	0	0	0	0	0	0
18	Intelligenter veranschlagter Finanzierungsmittel-(Saldo aus Nummern 3 und 17)	-46.466,93	-44.865	-53.865	0	-53.865	-53.865	-53.865

Haushaltsplan 2022 der Gemeinde Gomaringen

Produktbeschreibung Produktgruppe 2620 Musikpflege - [THH 4]		
Gemeinde Gomaringen		
Produktbereich	26	Theater, Konzerte, Musikschulen
Produktgruppe	2620	Musikpflege - [THH 4]
Kurzbeschreibung	In dieser Produktgruppe wird die Förderung der musiktreibenden Vereine sowie die Durchführung kommunaler Veranstaltungen im Bereich Musik abgebildet.	
Allgemeine Ziele	<ul style="list-style-type: none"> - Vermittlung eines möglichst qualitätsvollen Angebots im Sinne des Kulturauftrags - Auseinandersetzung mit geistigen, künstlerischen und kulturellen Strömungen der Zeit 	

Haushaltsplan 2022 der Gemeinde Gomaringen

Teilergebnishaushalt einschließlich Finanzplanung Produktgruppe 2620 Musikpflege - [THH 4]

Gemeinde Gomaringen

Nr.	Bezeichnung	Ergebnis 2020	Ansatz 2021	Ansatz 2022	Plan 2023	Plan 2024	Plan 2025
1	Steuern und ähnliche Abgaben	0,00	0	0	0	0	0
2	Zuweisungen und Zuwendungen, Umlagen	0,00	0	0	0	0	0
3	Aufgelöste Investitionszuwendungen und -beiträge	0,00	0	0	0	0	0
4	Sonstige Transfererträge	0,00	0	0	0	0	0
5	Entgelte für öffentliche Leistungen oder Einrichtungen	0,00	0	0	0	0	0
6	Sonstige privatrechtliche Leistungsentgelte	0,00	0	0	0	0	0
7	Kostenerstattungen und Kostenumlagen	0,00	0	0	0	0	0
8	Zinsen und ähnliche Erträge	0,00	0	0	0	0	0
9	Aktiviere Eigenleistungen und Bestandveränderungen	0,00	0	0	0	0	0
10	Sonstige ordentliche Erträge	0,00	0	0	0	0	0
11	Anteilige ordentliche Erträge (Summe aus Nummern 1 bis 10)	0,00	0	0	0	0	0
12	Personalaufwendungen	0,00	0	0	0	0	0
13	Versorgungsaufwendungen	0,00	0	0	0	0	0
14	Aufwendungen für Sach- und Dienstleistungen	-123,16	-1.200	-2.200	-2.200	-2.200	-2.200
15	Abschreibungen	0,00	0	0	0	0	0
16	Zinsen und ähnliche Aufwendungen	0,00	0	0	0	0	0
17	Transferaufwendungen	-515,55	-4.175	-4.175	-4.175	-4.175	-4.175
18	Sonstige ordentliche Aufwendungen	0,00	0	0	0	0	0
19	Anteilige ordentliche Aufwendungen (Summe aus Nummern 12 bis 18)	-638,71	-5.375	-6.375	-6.375	-6.375	-6.375
20	Anteiliges veranschlagtes ordentliches Ergebnis (Summe aus Nummern 11 und 19)	-638,71	-5.375	-6.375	-6.375	-6.375	-6.375
21	Erträge aus internen Leistungen	0,00	0	0	0	0	0
22	Aufwendungen für interne Leistungen	-131,00	-413	-413	0	0	0
23	kalkulatorische Kosten	0,00	0	0	0	0	0
24	Veranschlagtes kalkulatorisches Ergebnis (Saldo aus Nummern 21 bis 23)	-131,00	-413	-413	0	0	0
25	Veranschlagter Nettoressourcenbedarf/-überschuss (Summe aus Nummer 20 und 24)	-769,71	-5.788	-6.788	-6.375	-6.375	-6.375

Haushaltsplan 2022 der Gemeinde Gomaringen

Teilfinanzhaushalt einschließlich Finanzplanung Produktgruppe 2620 Musikpflege - [THH 4]

Gemeinde Gomaringen

Nr.	Bezeichnung	Ergebnis 2020	Ansatz 2021	Ansatz 2022	VE	Plan 2023	Plan 2024	Plan 2025
1	Summe der Einzahlungen aus laufender Verwaltungstätigkeit (ohne außerordentliche zahlungswirksame Erträge aus Vermögensveräußerung)	0,00	0	0	0	0	0	0
2	Summe der Auszahlungen aus laufender Verwaltungstätigkeit	-2.560,24	-5.375	-6.375	0	-6.375	-6.375	-6.375
3	Intelligenter Zahlungsmittelüberschuss/-bedarf des Ergebnishaushalts (Saldo aus Nummern 1 und 2)	-2.560,24	-5.375	-6.375	0	-6.375	-6.375	-6.375
4	Einzahlungen aus Investitionszuwendungen	0,00	0	0	0	0	0	0
5	Einzahlungen aus Investitionsbeiträgen und ähnlichen Entgelten für Investitionstätigkeit	0,00	0	0	0	0	0	0
6	Einzahlungen aus der Veräußerung von Sachvermögen	0,00	0	0	0	0	0	0
7	Einzahlungen aus der Veräußerung von Finanzvermögen	0,00	0	0	0	0	0	0
8	Einzahlungen für sonstige Investitionstätigkeit	0,00	0	0	0	0	0	0
9	Einzahlungen aus Investitionstätigkeit (Summe aus Nummern 4 bis 8)	0,00	0	0	0	0	0	0
10	Auszahlungen für den Erwerb von Grundstücken und Gebäuden	0,00	0	0	0	0	0	0
11	Auszahlungen für Baumaßnahmen	0,00	0	0	0	0	0	0
12	Auszahlungen für den Erwerb von beweglichem Sachvermögen	0,00	0	0	0	0	0	0
13	Auszahlungen für den Erwerb von Finanzvermögen	0,00	0	0	0	0	0	0
14	Auszahlungen für Investitionsförderungsmaßnahmen	0,00	0	0	0	0	0	0
15	Auszahlungen für den Erwerb von immateriellen Vermögensgegenständen	0,00	0	0	0	0	0	0
16	Auszahlungen aus Investitionstätigkeit (Summe aus Nummern 10 bis 15)	0,00	0	0	0	0	0	0
17	Intelligenter veranschlagter Finanzierungsmittelüberschuss/-bedarf aus Investitionstätigkeit (Saldo aus Numern 9 und 16)	0,00	0	0	0	0	0	0
18	Intelligenter veranschlagter Finanzierungsmittel-Saldo aus Nummern 3 und 17)	-2.560,24	-5.375	-6.375	0	-6.375	-6.375	-6.375

Haushaltsplan 2022 der Gemeinde Gomaringen

Produktbeschreibung Produktgruppe 2630 Musikschulen - [THH 4]

Gemeinde Gomaringen

Produktbereich	26	Theater, Konzerte, Musikschulen
Produktgruppe	2630	Musikschulen - [THH 4]

Kurzbeschreibung Als kommunale Kompetenzzentren für musikalische Bildung und Erziehung werden in öffentlichen Musikschulen u. a. angeboten:

- musikalische Früherziehung und Grundausbildung
- Breitenförderung

Die Gemeinde Gomaringen unterstützt dabei die Arbeit der Jugendmusikschule Steinlach-Wiesaz mit Sitz in Mössingen mit jährlichen Zuschüssen und Abmangelbeteiligungen.

Haushaltsplan 2022 der Gemeinde Gomaringen

Teilergebnishaushalt einschließlich Finanzplanung Produktgruppe 2630 Musikschulen - [THH 4]

Gemeinde Gomaringen

Nr.	Bezeichnung	Ergebnis 2020	Ansatz 2021	Ansatz 2022	Plan 2023	Plan 2024	Plan 2025
1	Steuern und ähnliche Abgaben	0,00	0	0	0	0	0
2	Zuweisungen und Zuwendungen, Umlagen	0,00	0	0	0	0	0
3	Aufgelöste Investitionszuwendungen und -beiträge	0,00	0	0	0	0	0
4	Sonstige Transfererträge	0,00	0	0	0	0	0
5	Entgelte für öffentliche Leistungen oder Einrichtungen	0,00	0	0	0	0	0
6	Sonstige privatrechtliche Leistungsentgelte	0,00	0	0	0	0	0
7	Kostenerstattungen und Kostenumlagen	0,00	0	0	0	0	0
8	Zinsen und ähnliche Erträge	0,00	0	0	0	0	0
9	Aktiviere Eigenleistungen und Bestandveränderungen	0,00	0	0	0	0	0
10	Sonstige ordentliche Erträge	0,00	0	0	0	0	0
11	Anteilige ordentliche Erträge (Summe aus Nummern 1 bis 10)	0,00	0	0	0	0	0
12	Personalaufwendungen	0,00	0	0	0	0	0
13	Versorgungsaufwendungen	0,00	0	0	0	0	0
14	Aufwendungen für Sach- und Dienstleistungen	0,00	0	0	0	0	0
15	Abschreibungen	0,00	0	0	0	0	0
16	Zinsen und ähnliche Aufwendungen	0,00	0	0	0	0	0
17	Transferaufwendungen	-44.772,96	-39.490	-47.490	-47.490	-47.490	-47.490
18	Sonstige ordentliche Aufwendungen	0,00	0	0	0	0	0
19	Anteilige ordentliche Aufwendungen (Summe aus Nummern 12 bis 18)	-44.772,96	-39.490	-47.490	-47.490	-47.490	-47.490
20	Anteiliges veranschlagtes ordentliches Ergebnis (Summe aus Nummern 11 und 19)	-44.772,96	-39.490	-47.490	-47.490	-47.490	-47.490
21	Erträge aus internen Leistungen	0,00	0	0	0	0	0
22	Aufwendungen für interne Leistungen	-112,00	-116	-116	0	0	0
23	kalkulatorische Kosten	0,00	0	0	0	0	0
24	Veranschlagtes kalkulatorisches Ergebnis (Saldo aus Nummern 21 bis 23)	-112,00	-116	-116	0	0	0
25	Veranschlagter Nettoressourcenbedarf/-überschuss (Summe aus Nummer 20 und 24)	-44.884,96	-39.606	-47.606	-47.490	-47.490	-47.490

Haushaltsplan 2022 der Gemeinde Gomaringen

Teilfinanzhaushalt einschließlich Finanzplanung Produktgruppe 2630 Musikschulen - [THH 4]

Gemeinde Gomaringen

Nr.	Bezeichnung	Ergebnis 2020	Ansatz 2021	Ansatz 2022	VE	Plan 2023	Plan 2024	Plan 2025
1	Summe der Einzahlungen aus laufender Verwaltungstätigkeit (ohne außerordentliche zahlungswirksame Erträge aus Vermögensveräußerung)	0,00	0	0	0	0	0	0
2	Summe der Auszahlungen aus laufender Verwaltungstätigkeit	-43.906,69	-39.490	-47.490	0	-47.490	-47.490	-47.490
3	Intelligenter Zahlungsmittelüberschuss/-bedarf des Ergebnishaushalts (Saldo aus Nummern 1 und 2)	-43.906,69	-39.490	-47.490	0	-47.490	-47.490	-47.490
4	Einzahlungen aus Investitionszuwendungen	0,00	0	0	0	0	0	0
5	Einzahlungen aus Investitionsbeiträgen und ähnlichen Entgelten für Investitionstätigkeit	0,00	0	0	0	0	0	0
6	Einzahlungen aus der Veräußerung von Sachvermögen	0,00	0	0	0	0	0	0
7	Einzahlungen aus der Veräußerung von Finanzvermögen	0,00	0	0	0	0	0	0
8	Einzahlungen für sonstige Investitionstätigkeit	0,00	0	0	0	0	0	0
9	Einzahlungen aus Investitionstätigkeit (Summe aus Nummern 4 bis 8)	0,00	0	0	0	0	0	0
10	Auszahlungen für den Erwerb von Grundstücken und Gebäuden	0,00	0	0	0	0	0	0
11	Auszahlungen für Baumaßnahmen	0,00	0	0	0	0	0	0
12	Auszahlungen für den Erwerb von beweglichem Sachvermögen	0,00	0	0	0	0	0	0
13	Auszahlungen für den Erwerb von Finanzvermögen	0,00	0	0	0	0	0	0
14	Auszahlungen für Investitionsförderungsmaßnahmen	0,00	0	0	0	0	0	0
15	Auszahlungen für den Erwerb von immateriellen Vermögensgegenständen	0,00	0	0	0	0	0	0
16	Auszahlungen aus Investitionstätigkeit (Summe aus Nummern 10 bis 15)	0,00	0	0	0	0	0	0
17	Intelligenter veranschlagter Finanzierungsmittelüberschuss/-bedarf aus Investitionstätigkeit (Saldo aus Numern 9 und 16)	0,00	0	0	0	0	0	0
18	Intelligenter veranschlagter Finanzierungsmittel-(Saldo aus Nummern 3 und 17)	-43.906,69	-39.490	-47.490	0	-47.490	-47.490	-47.490

Haushaltsplan 2022 der Gemeinde Gomaringen

Teilergebnishaushalt einschließlich Finanzplanung Produktbereich 27 Volkshochschulen, Bibliotheken, kulturpädagogische Einrichtungen

Gemeinde Gomaringen

Nr.	Bezeichnung	Ergebnis 2020	Ansatz 2021	Ansatz 2022	Plan 2023	Plan 2024	Plan 2025
1	Steuern und ähnliche Abgaben	0,00	0	0	0	0	0
2	Zuweisungen und Zuwendungen, Umlagen	1.849,12	200	1.600	300	350	350
3	Aufgelöste Investitionszuwendungen und -beiträge	0,00	0	0	0	0	0
4	Sonstige Transfererträge	0,00	0	0	0	0	0
5	Entgelte für öffentliche Leistungen oder Einrichtungen	883,45	1.200	0	0	0	0
6	Sonstige privatrechtliche Leistungsentgelte	3.735,70	2.980	3.000	3.050	3.100	3.100
7	Kostenerstattungen und Kostenumlagen	0,00	0	0	0	0	0
8	Zinsen und ähnliche Erträge	0,00	0	0	0	0	0
9	Aktiviert Eigenleistungen und Bestandveränderungen	0,00	0	0	0	0	0
10	Sonstige ordentliche Erträge	89,56	0	500	550	600	600
11	Anteilige ordentliche Erträge (Summe aus Nummern 1 bis 10)	6.557,83	4.380	5.100	3.900	4.050	4.050
12	Personalaufwendungen	-75.581,80	-78.830	-87.784	-90.000	-92.000	-94.000
13	Versorgungsaufwendungen	0,00	0	0	0	0	0
14	Aufwendungen für Sach- und Dienstleistungen	-33.664,63	-49.045	-49.170	-49.900	-52.450	-53.150
15	Abschreibungen	-1.347,62	-1.260	-1.260	-1.260	-1.260	-1.260
16	Zinsen und ähnliche Aufwendungen	0,00	0	0	0	0	0
17	Transferaufwendungen	-11.051,25	-14.340	-14.340	-14.390	-14.440	-14.490
18	Sonstige ordentliche Aufwendungen	-3.486,57	-1.870	-1.580	-1.580	-1.680	-1.730
19	Anteilige ordentliche Aufwendungen (Summe aus Nummern 12 bis 18)	-125.131,87	-145.345	-154.134	-157.130	-161.830	-164.630
20	Anteiliges veranschlagtes ordentliches Ergebnis (Summe aus Nummern 11 und 19)	-118.574,04	-140.965	-149.034	-153.230	-157.780	-160.580
21	Erträge aus internen Leistungen	0,00	0	0	0	0	0
22	Aufwendungen für interne Leistungen	-67.944,90	-47.223	-47.223	-1.140	-1.370	-1.970
23	kalkulatorische Kosten	0,00	0	0	0	0	0
24	Veranschlagtes kalkulatorisches Ergebnis (Saldo aus Nummern 21 bis 23)	-67.944,90	-47.223	-47.223	-1.140	-1.370	-1.970
25	Veranschlagter Nettoressourcenbedarf/-überschuss (Summe aus Nummer 20 und 24)	-186.518,94	-188.188	-196.257	-154.370	-159.150	-162.550

Haushaltsplan 2022 der Gemeinde Gomaringen

Teilfinanzhaushalt einschließlich Finanzplanung Produktbereich 27 Volkshochschulen, Bibliotheken, kulturpädagogische Einrichtungen

Gemeinde Gomaringen

Nr.	Bezeichnung	Ergebnis 2020	Ansatz 2021	Ansatz 2022	VE	Plan 2023	Plan 2024	Plan 2025
1	Summe der Einzahlungen aus laufender Verwaltungstätigkeit (ohne außerordentliche zahlungswirksame Erträge aus Vermögensveräußerung)	6.468,27	4.380	5.100	0	3.900	4.050	4.050
2	Summe der Auszahlungen aus laufender Verwaltungstätigkeit	-128.774,65	-144.085	-152.874	0	-155.870	-160.570	-163.370
3	Intelligenter Zahlungsmittelüberschuss/-bedarf des Ergebnishaushalts (Saldo aus Nummern 1 und 2)	-122.306,38	-139.705	-147.774	0	-151.970	-156.520	-159.320
4	Einzahlungen aus Investitionszuwendungen	0,00	0	0	0	0	0	0
5	Einzahlungen aus Investitionsbeiträgen und ähnlichen Entgelten für Investitionstätigkeit	0,00	0	0	0	0	0	0
6	Einzahlungen aus der Veräußerung von Sachvermögen	0,00	0	0	0	0	0	0
7	Einzahlungen aus der Veräußerung von Finanzvermögen	0,00	0	0	0	0	0	0
8	Einzahlungen für sonstige Investitionstätigkeit	0,00	0	0	0	0	0	0
9	Einzahlungen aus Investitionstätigkeit (Summe aus Nummern 4 bis 8)	0,00	0	0	0	0	0	0
10	Auszahlungen für den Erwerb von Grundstücken und Gebäuden	0,00	0	0	0	0	0	0
11	Auszahlungen für Baumaßnahmen	0,00	0	0	0	0	0	0
12	Auszahlungen für den Erwerb von beweglichem Sachvermögen	0,00	0	0	0	0	0	0
13	Auszahlungen für den Erwerb von Finanzvermögen	0,00	0	0	0	0	0	0
14	Auszahlungen für Investitionsförderungsmaßnahmen	0,00	0	0	0	0	0	0
15	Auszahlungen für den Erwerb von immateriellen Vermögensgegenständen	0,00	0	0	0	0	0	0
16	Auszahlungen aus Investitionstätigkeit (Summe aus Nummern 10 bis 15)	0,00	0	0	0	0	0	0
17	Intelligenter veranschlagter Finanzierungsmittelüberschuss/-bedarf aus Investitionstätigkeit (Saldo aus Nummern 9 und 16)	0,00	0	0	0	0	0	0
18	Intelligenter veranschlagter Finanzierungsmittel-Saldo aus Nummern 3 und 17)	-122.306,38	-139.705	-147.774	0	-151.970	-156.520	-159.320

Haushaltsplan 2022 der Gemeinde Gomaringen

Produktbeschreibung Produktgruppe 2710 Volkshochschulen - [THH 4]		
Gemeinde Gomaringen		
Produktbereich	27	Volkshochschulen, Bibliotheken, kulturpädagogische Einrichtungen
Produktgruppe	2710	Volkshochschulen - [THH 4]
Kurzbeschreibung	<p>Auch die Erwachsenenbildung hat in Gomaringen einen hohen Stellenwert. Die VHS Gomaringen ist die größte Außenstelle der VHS Reutlingen. Sie bietet ein umfangreiches und abwechslungsreiches Programm an. Das Fort- und Weiterbildungsangebot mit Seminaren, Kursen, Workshops, Einzelveranstaltungen, Studienreisen usw. umfasst die Programmbereiche:</p> <ul style="list-style-type: none"> - Politik – Gesellschaft – Umwelt - Kultur – Gestalten - Gesundheit - Sport - Sprachen - Arbeit – Beruf <p>Die Geschäftsstelle der VHS Gomaringen ist im Schloss eingerichtet; die Veranstaltungen finden in diversen kommunalen Räumen statt. Die Arbeit der VHS wird durch einen kommunalen Zuschuss unterstützt.</p>	
Allgemeine Ziele	<p>Unterstützung der Bemühungen von Interessierten, außerschulisch Fähigkeiten und Kenntnisse der allgemeinen und der politischen Bildung sowie der beruflichen Weiterbildung zu vertiefen, zu erweitern oder zu erneuern und dadurch zu einem verantwortlichen Handeln im persönlichen, beruflichen und öffentlichen Bereich befähigt zu werden. (vgl. § 1 Abs. 2 Weiterbildungsgesetz)</p>	

Haushaltsplan 2022 der Gemeinde Gomaringen

Teilergebnishaushalt einschließlich Finanzplanung Produktgruppe 2710 Volkshochschulen - [THH 4]

Gemeinde Gomaringen

Nr.	Bezeichnung	Ergebnis 2020	Ansatz 2021	Ansatz 2022	Plan 2023	Plan 2024	Plan 2025
1	Steuern und ähnliche Abgaben	0,00	0	0	0	0	0
2	Zuweisungen und Zuwendungen, Umlagen	1.379,12	0	1.300	0	0	0
3	Aufgelöste Investitionszuwendungen und -beiträge	0,00	0	0	0	0	0
4	Sonstige Transfererträge	0,00	0	0	0	0	0
5	Entgelte für öffentliche Leistungen oder Einrichtungen	0,00	0	0	0	0	0
6	Sonstige privatrechtliche Leistungsentgelte	939,20	0	0	0	0	0
7	Kostenerstattungen und Kostenumlagen	0,00	0	0	0	0	0
8	Zinsen und ähnliche Erträge	0,00	0	0	0	0	0
9	Aktiviere Eigenleistungen und Bestandveränderungen	0,00	0	0	0	0	0
10	Sonstige ordentliche Erträge	0,00	0	0	0	0	0
11	Anteilige ordentliche Erträge (Summe aus Nummern 1 bis 10)	2.318,32	0	1.300	0	0	0
12	Personalaufwendungen	0,00	0	0	0	0	0
13	Versorgungsaufwendungen	0,00	0	0	0	0	0
14	Aufwendungen für Sach- und Dienstleistungen	-5.973,04	-7.700	-6.500	-6.500	-6.500	-6.500
15	Abschreibungen	0,00	0	0	0	0	0
16	Zinsen und ähnliche Aufwendungen	0,00	0	0	0	0	0
17	Transferaufwendungen	-11.051,25	-14.340	-14.340	-14.390	-14.440	-14.490
18	Sonstige ordentliche Aufwendungen	-2.502,70	0	0	0	0	0
19	Anteilige ordentliche Aufwendungen (Summe aus Nummern 12 bis 18)	-19.526,99	-22.040	-20.840	-20.890	-20.940	-20.990
20	Anteiliges veranschlagtes ordentliches Ergebnis (Summe aus Nummern 11 und 19)	-17.208,67	-22.040	-19.540	-20.890	-20.940	-20.990
21	Erträge aus internen Leistungen	0,00	0	0	0	0	0
22	Aufwendungen für interne Leistungen	-4.433,99	-5.790	-5.790	-800	-800	-810
23	kalkulatorische Kosten	0,00	0	0	0	0	0
24	Veranschlagtes kalkulatorisches Ergebnis (Saldo aus Nummern 21 bis 23)	-4.433,99	-5.790	-5.790	-800	-800	-810
25	Veranschlagter Nettoressourcenbedarf/-überschuss (Summe aus Nummer 20 und 24)	-21.642,66	-27.830	-25.330	-21.690	-21.740	-21.800

Haushaltsplan 2022 der Gemeinde Gomaringen

**Teilfinanzhaushalt einschließlich Finanzplanung
Produktgruppe 2710 Volkshochschulen - [THH 4]**

Gemeinde Gomaringen

Nr.	Bezeichnung	Ergebnis 2020	Ansatz 2021	Ansatz 2022	VE	Plan 2023	Plan 2024	Plan 2025
1	Summe der Einzahlungen aus laufender Verwaltungstätigkeit (ohne außerordentliche zahlungswirksame Erträge aus Vermögensveräußerung)	2.318,32	0	1.300	0	0	0	0
2	Summe der Auszahlungen aus laufender Verwaltungstätigkeit	-25.947,38	-22.040	-20.840	0	-20.890	-20.940	-20.990
3	Intelligenter Zahlungsmittelüberschuss/-bedarf des Ergebnishaushalts (Saldo aus Nummern 1 und 2)	-23.629,06	-22.040	-19.540	0	-20.890	-20.940	-20.990
4	Einzahlungen aus Investitionszuwendungen	0,00	0	0	0	0	0	0
5	Einzahlungen aus Investitionsbeiträgen und ähnlichen Entgelten für Investitionstätigkeit	0,00	0	0	0	0	0	0
6	Einzahlungen aus der Veräußerung von Sachvermögen	0,00	0	0	0	0	0	0
7	Einzahlungen aus der Veräußerung von Finanzvermögen	0,00	0	0	0	0	0	0
8	Einzahlungen für sonstige Investitionstätigkeit	0,00	0	0	0	0	0	0
9	Einzahlungen aus Investitionstätigkeit (Summe aus Nummern 4 bis 8)	0,00	0	0	0	0	0	0
10	Auszahlungen für den Erwerb von Grundstücken und Gebäuden	0,00	0	0	0	0	0	0
11	Auszahlungen für Baumaßnahmen	0,00	0	0	0	0	0	0
12	Auszahlungen für den Erwerb von beweglichem Sachvermögen	0,00	0	0	0	0	0	0
13	Auszahlungen für den Erwerb von Finanzvermögen	0,00	0	0	0	0	0	0
14	Auszahlungen für Investitionsförderungsmaßnahmen	0,00	0	0	0	0	0	0
15	Auszahlungen für den Erwerb von immateriellen Vermögensgegenständen	0,00	0	0	0	0	0	0
16	Auszahlungen aus Investitionstätigkeit (Summe aus Nummern 10 bis 15)	0,00	0	0	0	0	0	0
17	Intelligenter veranschlagter Finanzierungsmittelüberschuss/-bedarf aus Investitionstätigkeit (Saldo aus Numern 9 und 16)	0,00	0	0	0	0	0	0
18	Intelligenter veranschlagter Finanzierungsmittel-(Saldo aus Nummern 3 und 17)	-23.629,06	-22.040	-19.540	0	-20.890	-20.940	-20.990

Haushaltsplan 2022 der Gemeinde Gomaringen

Produktbeschreibung Produktgruppe 2720 Bibliotheken - [THH 4]	
Gemeinde Gomaringen	
Produktbereich Produktgruppe	27 2720 Volkshochschulen, Bibliotheken, kulturpädagogische Einrichtungen Bibliotheken - [THH 4]
Kurzbeschreibung	<p>In der Bibliothek der Gemeinde Gomaringen wird ein breites Angebot an über 15.000 Medien aller Art (Sachbücher, Romane, Kinder- und Jugendbücher, Zeitschriften, Comics sowie CDs und DVDs, Hörbücher) bereitgehalten. Die Bibliothek ist an die eAusleiheNeckaralb angeschlossen. Mit dem E-Learning-Angebot können Nutzer zeit- und ortsunabhängig auf Programme und Video-Tutorials zu Sprachen, Beruf, EDV oder Bildbearbeitung zugreifen. Zu den Aufgaben in der Bibliothek gehören unter anderem:</p> <ul style="list-style-type: none"> · Marktsichtungen · Beschaffung der Medien · inhaltliche und formale Erschließung der Medien · ausleihfertige Bearbeitung <p>Das eigentliche Ausleihverfahren umfasst die Ausgabe, Rücknahme und Rücksortierung der Medien, Anmeldungen, Mahnungen, Schadensfälle und den internen Leihverkehr. Seit 2015 ist die Bibliothek der Gemeinde in den Räumlichkeiten der Schloss-Scheueruntergebracht. Die Bibliothek veranstaltet gemeinsam mit anderen Vereinen und Institutionen zahlreiche Veranstaltungen für Erwachsene und Kinder. eruf, EDV oder Bildbearbeitung zugreifen. Zu den Aufgaben in der Bibliothek gehören unter anderem:</p>
Allgemeine Ziele	<p>Ziele Medien und Information:</p> <p>Ortsnahe und bedarfsgerechte Angebote zur Information, Kommunikation, Unterstützung von Aus-, Fort-, Weiterbildung und Freizeitgestaltung, Förderung des kreativen Mediengebrauchs und der Orientierung in der Medienvielfalt.</p> <p>Ziele Programmarbeit und Führungen:</p> <p>Vermittlung von Impulsen und Anregungen zur Beschäftigung mit Kunst und Literatur, Theater, Musik, aktuellen Themen</p>

Haushaltsplan 2022 der Gemeinde Gomaringen

Teilergebnishaushalt einschließlich Finanzplanung Produktgruppe 2720 Bibliotheken - [THH 4]

Gemeinde Gomaringen

Nr.	Bezeichnung	Ergebnis 2020	Ansatz 2021	Ansatz 2022	Plan 2023	Plan 2024	Plan 2025
1	Steuern und ähnliche Abgaben	0,00	0	0	0	0	0
2	Zuweisungen und Zuwendungen, Umlagen	470,00	200	300	300	350	350
3	Aufgelöste Investitionszuwendungen und -beiträge	0,00	0	0	0	0	0
4	Sonstige Transfererträge	0,00	0	0	0	0	0
5	Entgelte für öffentliche Leistungen oder Einrichtungen	883,45	1.200	0	0	0	0
6	Sonstige privatrechtliche Leistungsentgelte	2.796,50	2.980	3.000	3.050	3.100	3.100
7	Kostenerstattungen und Kostenumlagen	0,00	0	0	0	0	0
8	Zinsen und ähnliche Erträge	0,00	0	0	0	0	0
9	Aktiviert Eigenleistungen und Bestandveränderungen	0,00	0	0	0	0	0
10	Sonstige ordentliche Erträge	89,56	0	500	550	600	600
11	Anteilige ordentliche Erträge (Summe aus Nummern 1 bis 10)	4.239,51	4.380	3.800	3.900	4.050	4.050
12	Personalaufwendungen	-75.581,80	-78.830	-87.784	-90.000	-92.000	-94.000
13	Versorgungsaufwendungen	0,00	0	0	0	0	0
14	Aufwendungen für Sach- und Dienstleistungen	-27.691,59	-41.345	-42.670	-43.400	-45.950	-46.650
15	Abschreibungen	-1.347,62	-1.260	-1.260	-1.260	-1.260	-1.260
16	Zinsen und ähnliche Aufwendungen	0,00	0	0	0	0	0
17	Transferaufwendungen	0,00	0	0	0	0	0
18	Sonstige ordentliche Aufwendungen	-983,87	-1.870	-1.580	-1.580	-1.680	-1.730
19	Anteilige ordentliche Aufwendungen (Summe aus Nummern 12 bis 18)	-105.604,88	-123.305	-133.294	-136.240	-140.890	-143.640
20	Anteiliges veranschlagtes ordentliches Ergebnis (Summe aus Nummern 11 und 19)	-101.365,37	-118.925	-129.494	-132.340	-136.840	-139.590
21	Erträge aus internen Leistungen	0,00	0	0	0	0	0
22	Aufwendungen für interne Leistungen	-63.510,91	-41.433	-41.433	-340	-570	-1.160
23	kalkulatorische Kosten	0,00	0	0	0	0	0
24	Veranschlagtes kalkulatorisches Ergebnis (Saldo aus Nummern 21 bis 23)	-63.510,91	-41.433	-41.433	-340	-570	-1.160
25	Veranschlagter Nettoressourcenbedarf/-überschuss (Summe aus Nummer 20 und 24)	-164.876,28	-160.358	-170.927	-132.680	-137.410	-140.750

Haushaltsplan 2022 der Gemeinde Gomaringen

Teilfinanzhaushalt einschließlich Finanzplanung Produktgruppe 2720 Bibliotheken - [THH 4]

Gemeinde Gomaringen

Nr.	Bezeichnung	Ergebnis 2020	Ansatz 2021	Ansatz 2022	VE	Plan 2023	Plan 2024	Plan 2025
1	Summe der Einzahlungen aus laufender Verwaltungstätigkeit (ohne außerordentliche zahlungswirksame Erträge aus Vermögensveräußerung)	4.149,95	4.380	3.800	0	3.900	4.050	4.050
2	Summe der Auszahlungen aus laufender Verwaltungstätigkeit	-102.827,27	-122.045	-132.034	0	-134.980	-139.630	-142.380
3	Intelligenter Zahlungsmittelüberschuss/-bedarf des Ergebnishaushalts (Saldo aus Nummern 1 und 2)	-98.677,32	-117.665	-128.234	0	-131.080	-135.580	-138.330
4	Einzahlungen aus Investitionszuwendungen	0,00	0	0	0	0	0	0
5	Einzahlungen aus Investitionsbeiträgen und ähnlichen Entgelten für Investitionstätigkeit	0,00	0	0	0	0	0	0
6	Einzahlungen aus der Veräußerung von Sachvermögen	0,00	0	0	0	0	0	0
7	Einzahlungen aus der Veräußerung von Finanzvermögen	0,00	0	0	0	0	0	0
8	Einzahlungen für sonstige Investitionstätigkeit	0,00	0	0	0	0	0	0
9	Einzahlungen aus Investitionstätigkeit (Summe aus Nummern 4 bis 8)	0,00	0	0	0	0	0	0
10	Auszahlungen für den Erwerb von Grundstücken und Gebäuden	0,00	0	0	0	0	0	0
11	Auszahlungen für Baumaßnahmen	0,00	0	0	0	0	0	0
12	Auszahlungen für den Erwerb von beweglichem Sachvermögen	0,00	0	0	0	0	0	0
13	Auszahlungen für den Erwerb von Finanzvermögen	0,00	0	0	0	0	0	0
14	Auszahlungen für Investitionsförderungsmaßnahmen	0,00	0	0	0	0	0	0
15	Auszahlungen für den Erwerb von immateriellen Vermögensgegenständen	0,00	0	0	0	0	0	0
16	Auszahlungen aus Investitionstätigkeit (Summe aus Nummern 10 bis 15)	0,00	0	0	0	0	0	0
17	Intelligenter veranschlagter Finanzierungsmittelüberschuss/-bedarf aus Investitionstätigkeit (Saldo aus Numern 9 und 16)	0,00	0	0	0	0	0	0
18	Intelligenter veranschlagter Finanzierungsmittel-(Saldo aus Nummern 3 und 17)	-98.677,32	-117.665	-128.234	0	-131.080	-135.580	-138.330

Haushaltsplan 2022 der Gemeinde Gomaringen

**Einzeldarstellung der Investitionsmaßnahmen
Produktgruppe 2720 Bibliotheken - [THH 4]**

Gemeinde Gomaringen

Investition I-2720-001 Erwerb von beweglichen Sachen - Bibliothek Schloss

Nr.	Investitionsmaßnahmen Einzahlungs- und Auszahlungsarten	Gesamtang. z. Maßnahme -nachrichtl.-	Bisher finanziert	Ermächtigungs übertragungen aus Vorvorj.	Ergebnis 2020	Ansatz 2021	Ansatz 2022	VE
9	Auszahlungen für den Erwerb von beweglichem Sachvermögen	-1.800	-1.395,90	0	0,00	0	0	0
13	Summe der Auszahlungen aus Investitionstätigkeit (Summe aus Nummern 7 bis 12)	-1.800	-1.395,90	0	0,00	0	0	0
14	Saldo aus Investitionstätigkeit (Saldo aus Nummern 6 und 13)	-1.800	-1.395,90	0	0,00	0	0	0
16	Gesamtkosten der Maßnahme (Summe aus Nummern 13 und 15)	-1.800	-1.395,90	0	0,00	0	0	0

Haushaltsplan 2022 der Gemeinde Gomaringen

Teilergebnishaushalt einschließlich Finanzplanung Produktbereich 28 Sonstige Kulturpflege

Gemeinde Gomaringen

Nr.	Bezeichnung	Ergebnis 2020	Ansatz 2021	Ansatz 2022	Plan 2023	Plan 2024	Plan 2025
1	Steuern und ähnliche Abgaben	0,00	0	0	0	0	0
2	Zuweisungen und Zuwendungen, Umlagen	0,00	0	0	0	0	0
3	Aufgelöste Investitionszuwendungen und -beiträge	0,00	0	0	0	0	0
4	Sonstige Transfererträge	0,00	0	0	0	0	0
5	Entgelte für öffentliche Leistungen oder Einrichtungen	0,00	0	0	0	0	0
6	Sonstige privatrechtliche Leistungsentgelte	0,00	0	0	0	0	0
7	Kostenerstattungen und Kostenumlagen	8.166,67	42.000	14.000	14.000	14.000	14.000
8	Zinsen und ähnliche Erträge	0,00	0	0	0	0	0
9	Aktivierete Eigenleistungen und Bestandveränderungen	0,00	0	0	0	0	0
10	Sonstige ordentliche Erträge	7.499,98	10.426	0	0	0	0
11	Anteilige ordentliche Erträge (Summe aus Nummern 1 bis 10)	15.666,65	52.426	14.000	14.000	14.000	14.000
12	Personalaufwendungen	-71.470,24	-52.095	-52.379	-54.000	-55.000	-56.000
13	Versorgungsaufwendungen	0,00	0	0	0	0	0
14	Aufwendungen für Sach- und Dienstleistungen	-557,39	-1.935	-4.200	-4.200	-4.200	-4.200
15	Abschreibungen	0,00	0	0	0	0	0
16	Zinsen und ähnliche Aufwendungen	0,00	0	0	0	0	0
17	Transferaufwendungen	0,00	0	0	0	0	0
18	Sonstige ordentliche Aufwendungen	-4.093,19	-500	-1.100	-1.100	-1.100	-1.100
19	Anteilige ordentliche Aufwendungen (Summe aus Nummern 12 bis 18)	-76.120,82	-54.530	-57.679	-59.300	-60.300	-61.300
20	Anteiliges veranschlagtes ordentliches Ergebnis (Summe aus Nummern 11 und 19)	-60.454,17	-2.104	-43.679	-45.300	-46.300	-47.300
21	Erträge aus internen Leistungen	0,00	0	0	0	0	0
22	Aufwendungen für interne Leistungen	-20.626,00	-20.043	-20.043	0	0	0
23	kalkulatorische Kosten	0,00	0	0	0	0	0
24	Veranschlagtes kalkulatorisches Ergebnis (Saldo aus Nummern 21 bis 23)	-20.626,00	-20.043	-20.043	0	0	0
25	Veranschlagter Nettoressourcenbedarf/-überschuss (Summe aus Nummer 20 und 24)	-81.080,17	-22.147	-63.722	-45.300	-46.300	-47.300

Haushaltsplan 2022 der Gemeinde Gomaringen

Teilfinanzhaushalt einschließlich Finanzplanung Produktbereich 28 Sonstige Kulturpflege

Gemeinde Gomaringen

Nr.	Bezeichnung	Ergebnis 2020	Ansatz 2021	Ansatz 2022	VE	Plan 2023	Plan 2024	Plan 2025
1	Summe der Einzahlungen aus laufender Verwaltungstätigkeit (ohne außerordentliche zahlungswirksame Erträge aus Vermögensveräußerung)	1.350,00	42.000	14.000	0	14.000	14.000	14.000
2	Summe der Auszahlungen aus laufender Verwaltungstätigkeit	-65.364,91	-54.530	-57.679	0	-59.300	-60.300	-61.300
3	Intelligenter Zahlungsmittelüberschuss/-bedarf des Ergebnishaushalts (Saldo aus Nummern 1 und 2)	-64.014,91	-12.530	-43.679	0	-45.300	-46.300	-47.300
4	Einzahlungen aus Investitionszuwendungen	0,00	0	0	0	0	0	0
5	Einzahlungen aus Investitionsbeiträgen und ähnlichen Entgelten für Investitionstätigkeit	0,00	0	0	0	0	0	0
6	Einzahlungen aus der Veräußerung von Sachvermögen	0,00	0	0	0	0	0	0
7	Einzahlungen aus der Veräußerung von Finanzvermögen	0,00	0	0	0	0	0	0
8	Einzahlungen für sonstige Investitionstätigkeit	0,00	0	0	0	0	0	0
9	Einzahlungen aus Investitionstätigkeit (Summe aus Nummern 4 bis 8)	0,00	0	0	0	0	0	0
10	Auszahlungen für den Erwerb von Grundstücken und Gebäuden	0,00	0	0	0	0	0	0
11	Auszahlungen für Baumaßnahmen	0,00	0	0	0	0	0	0
12	Auszahlungen für den Erwerb von beweglichem Sachvermögen	0,00	0	0	0	0	0	0
13	Auszahlungen für den Erwerb von Finanzvermögen	0,00	0	0	0	0	0	0
14	Auszahlungen für Investitionsförderungsmaßnahmen	0,00	0	0	0	0	0	0
15	Auszahlungen für den Erwerb von immateriellen Vermögensgegenständen	0,00	0	0	0	0	0	0
16	Auszahlungen aus Investitionstätigkeit (Summe aus Nummern 10 bis 15)	0,00	0	0	0	0	0	0
17	Intelligenter veranschlagter Finanzierungsmittelüberschuss/-bedarf aus Investitionstätigkeit (Saldo aus Nummern 9 und 16)	0,00	0	0	0	0	0	0
18	Intelligenter veranschlagter Finanzierungsmittel-Saldo aus Nummern 3 und 17)	-64.014,91	-12.530	-43.679	0	-45.300	-46.300	-47.300

Haushaltsplan 2022 der Gemeinde Gomaringen

Produktbeschreibung Produktgruppe 2810 Sonstige Kulturpflege - [THH 4]	
Gemeinde Gomaringen	
Produktbereich	28 Sonstige Kulturpflege
Produktgruppe	2810 Sonstige Kulturpflege - [THH 4]
Kurzbeschreibung	Kulturpflege in den Bereichen Literatur, Bildende Kunst, Darstellende Kunst, Film / Medien, Weiterbildung, Geschichte, Interkulturelles / Völkerverständigung, Wissenschaft, Interdisziplinäres; Kulturveranstaltungen in städtepartnerschaftlichen oder internationalen Beziehungen.
Allgemeine Ziele	Ziel der Kulturpflege ist die Gestaltung, Belebung und Bereicherung des kulturellen Lebens in der gesamten Gemeinde sowie im regionalen Einzugsgebiet. Ein weiteres Ziel ist die Förderung heimischer Vereine, Künstlern/-innen sowie von Projekten kreativer Einwohner und Bürgern.

Haushaltsplan 2022 der Gemeinde Gomaringen

Teilergebnishaushalt einschließlich Finanzplanung Produktgruppe 2810 Sonstige Kulturpflege - [THH 4]

Gemeinde Gomaringen

Nr.	Bezeichnung	Ergebnis 2020	Ansatz 2021	Ansatz 2022	Plan 2023	Plan 2024	Plan 2025
1	Steuern und ähnliche Abgaben	0,00	0	0	0	0	0
2	Zuweisungen und Zuwendungen, Umlagen	0,00	0	0	0	0	0
3	Aufgelöste Investitionszuwendungen und -beiträge	0,00	0	0	0	0	0
4	Sonstige Transfererträge	0,00	0	0	0	0	0
5	Entgelte für öffentliche Leistungen oder Einrichtungen	0,00	0	0	0	0	0
6	Sonstige privatrechtliche Leistungsentgelte	0,00	0	0	0	0	0
7	Kostenerstattungen und Kostenumlagen	8.166,67	42.000	14.000	14.000	14.000	14.000
8	Zinsen und ähnliche Erträge	0,00	0	0	0	0	0
9	Aktiviere Eigenleistungen und Bestandveränderungen	0,00	0	0	0	0	0
10	Sonstige ordentliche Erträge	7.499,98	10.426	0	0	0	0
11	Anteilige ordentliche Erträge (Summe aus Nummern 1 bis 10)	15.666,65	52.426	14.000	14.000	14.000	14.000
12	Personalaufwendungen	-71.470,24	-52.095	-52.379	-54.000	-55.000	-56.000
13	Versorgungsaufwendungen	0,00	0	0	0	0	0
14	Aufwendungen für Sach- und Dienstleistungen	-557,39	-1.935	-4.200	-4.200	-4.200	-4.200
15	Abschreibungen	0,00	0	0	0	0	0
16	Zinsen und ähnliche Aufwendungen	0,00	0	0	0	0	0
17	Transferaufwendungen	0,00	0	0	0	0	0
18	Sonstige ordentliche Aufwendungen	-4.093,19	-500	-1.100	-1.100	-1.100	-1.100
19	Anteilige ordentliche Aufwendungen (Summe aus Nummern 12 bis 18)	-76.120,82	-54.530	-57.679	-59.300	-60.300	-61.300
20	Anteiliges veranschlagtes ordentliches Ergebnis (Summe aus Nummern 11 und 19)	-60.454,17	-2.104	-43.679	-45.300	-46.300	-47.300
21	Erträge aus internen Leistungen	0,00	0	0	0	0	0
22	Aufwendungen für interne Leistungen	-20.626,00	-20.043	-20.043	0	0	0
23	kalkulatorische Kosten	0,00	0	0	0	0	0
24	Veranschlagtes kalkulatorisches Ergebnis (Saldo aus Nummern 21 bis 23)	-20.626,00	-20.043	-20.043	0	0	0
25	Veranschlagter Nettoressourcenbedarf/-überschuss (Summe aus Nummer 20 und 24)	-81.080,17	-22.147	-63.722	-45.300	-46.300	-47.300

Haushaltsplan 2022 der Gemeinde Gomaringen

Teilfinanzhaushalt einschließlich Finanzplanung Produktgruppe 2810 Sonstige Kulturpflege - [THH 4]

Gemeinde Gomaringen

Nr.	Bezeichnung	Ergebnis 2020	Ansatz 2021	Ansatz 2022	VE	Plan 2023	Plan 2024	Plan 2025
1	Summe der Einzahlungen aus laufender Verwaltungstätigkeit (ohne außerordentliche zahlungswirksame Erträge aus Vermögensveräußerung)	1.350,00	42.000	14.000	0	14.000	14.000	14.000
2	Summe der Auszahlungen aus laufender Verwaltungstätigkeit	-65.364,91	-54.530	-57.679	0	-59.300	-60.300	-61.300
3	Intelligenter Zahlungsmittelüberschuss/-bedarf des Ergebnishaushalts (Saldo aus Nummern 1 und 2)	-64.014,91	-12.530	-43.679	0	-45.300	-46.300	-47.300
4	Einzahlungen aus Investitionszuwendungen	0,00	0	0	0	0	0	0
5	Einzahlungen aus Investitionsbeiträgen und ähnlichen Entgelten für Investitionstätigkeit	0,00	0	0	0	0	0	0
6	Einzahlungen aus der Veräußerung von Sachvermögen	0,00	0	0	0	0	0	0
7	Einzahlungen aus der Veräußerung von Finanzvermögen	0,00	0	0	0	0	0	0
8	Einzahlungen für sonstige Investitionstätigkeit	0,00	0	0	0	0	0	0
9	Einzahlungen aus Investitionstätigkeit (Summe aus Nummern 4 bis 8)	0,00	0	0	0	0	0	0
10	Auszahlungen für den Erwerb von Grundstücken und Gebäuden	0,00	0	0	0	0	0	0
11	Auszahlungen für Baumaßnahmen	0,00	0	0	0	0	0	0
12	Auszahlungen für den Erwerb von beweglichem Sachvermögen	0,00	0	0	0	0	0	0
13	Auszahlungen für den Erwerb von Finanzvermögen	0,00	0	0	0	0	0	0
14	Auszahlungen für Investitionsförderungsmaßnahmen	0,00	0	0	0	0	0	0
15	Auszahlungen für den Erwerb von immateriellen Vermögensgegenständen	0,00	0	0	0	0	0	0
16	Auszahlungen aus Investitionstätigkeit (Summe aus Nummern 10 bis 15)	0,00	0	0	0	0	0	0
17	Intelligenter veranschlagter Finanzierungsmittelüberschuss/-bedarf aus Investitionstätigkeit (Saldo aus Numern 9 und 16)	0,00	0	0	0	0	0	0
18	Intelligenter veranschlagter Finanzierungsmittel-Saldo aus Nummern 3 und 17)	-64.014,91	-12.530	-43.679	0	-45.300	-46.300	-47.300

Haushaltsplan 2022 der Gemeinde Gomaringen

Teilergebnishaushalt einschließlich Finanzplanung Produktbereich 29 Förderung von Kirchengemeinden u. sonst. Religionsgemeinschaften

Gemeinde Gomaringen

Nr.	Bezeichnung	Ergebnis 2020	Ansatz 2021	Ansatz 2022	Plan 2023	Plan 2024	Plan 2025
1	Steuern und ähnliche Abgaben	0,00	0	0	0	0	0
2	Zuweisungen und Zuwendungen, Umlagen	0,00	0	0	0	0	0
3	Aufgelöste Investitionszuwendungen und -beiträge	0,00	0	0	0	0	0
4	Sonstige Transfererträge	0,00	0	0	0	0	0
5	Entgelte für öffentliche Leistungen oder Einrichtungen	0,00	0	0	0	0	0
6	Sonstige privatrechtliche Leistungsentgelte	0,00	0	0	0	0	0
7	Kostenerstattungen und Kostenumlagen	0,00	0	0	0	0	0
8	Zinsen und ähnliche Erträge	0,00	0	0	0	0	0
9	Aktivierete Eigenleistungen und Bestandveränderungen	0,00	0	0	0	0	0
10	Sonstige ordentliche Erträge	0,00	0	0	0	0	0
11	Anteilige ordentliche Erträge (Summe aus Nummern 1 bis 10)	0,00	0	0	0	0	0
12	Personalaufwendungen	0,00	0	0	0	0	0
13	Versorgungsaufwendungen	0,00	0	0	0	0	0
14	Aufwendungen für Sach- und Dienstleistungen	0,00	0	0	0	0	0
15	Abschreibungen	0,00	0	0	0	0	0
16	Zinsen und ähnliche Aufwendungen	0,00	0	0	0	0	0
17	Transferaufwendungen	0,00	0	0	0	0	0
18	Sonstige ordentliche Aufwendungen	0,00	0	0	0	0	0
19	Anteilige ordentliche Aufwendungen (Summe aus Nummern 12 bis 18)	0,00	0	0	0	0	0
20	Anteiliges veranschlagtes ordentliches Ergebnis (Summe aus Nummern 11 und 19)	0,00	0	0	0	0	0
21	Erträge aus internen Leistungen	0,00	0	0	0	0	0
22	Aufwendungen für interne Leistungen	0,00	-367	-367	-340	-340	-350
23	kalkulatorische Kosten	0,00	0	0	0	0	0
24	Veranschlagtes kalkulatorisches Ergebnis (Saldo aus Nummern 21 bis 23)	0,00	-367	-367	-340	-340	-350
25	Veranschlagter Nettoressourcenbedarf/-überschuss (Summe aus Nummer 20 und 24)	0,00	-367	-367	-340	-340	-350

Haushaltsplan 2022 der Gemeinde Gomaringen

Teilfinanzhaushalt einschließlich Finanzplanung Produktbereich 29 Förderung von Kirchengemeinden u. sonst. Religionsgemeinschaften

Gemeinde Gomaringen

Nr.	Bezeichnung	Ergebnis 2020	Ansatz 2021	Ansatz 2022	VE	Plan 2023	Plan 2024	Plan 2025
1	Summe der Einzahlungen aus laufender Verwaltungstätigkeit (ohne außerordentliche zahlungswirksame Erträge aus Vermögensveräußerung)	0,00	0	0	0	0	0	0
2	Summe der Auszahlungen aus laufender Verwaltungstätigkeit	0,00	0	0	0	0	0	0
3	Anteiliger Zahlungsmittelüberschuss/-bedarf des Ergebnishaushalts (Saldo aus Nummern 1 und 2)	0,00	0	0	0	0	0	0
4	Einzahlungen aus Investitionszuwendungen	0,00	0	0	0	0	0	0
5	Einzahlungen aus Investitionsbeiträgen und ähnlichen Entgelten für Investitionstätigkeit	0,00	0	0	0	0	0	0
6	Einzahlungen aus der Veräußerung von Sachvermögen	0,00	0	0	0	0	0	0
7	Einzahlungen aus der Veräußerung von Finanzvermögen	0,00	0	0	0	0	0	0
8	Einzahlungen für sonstige Investitionstätigkeit	0,00	0	0	0	0	0	0
9	Einzahlungen aus Investitionstätigkeit (Summe aus Nummern 4 bis 8)	0,00	0	0	0	0	0	0
10	Auszahlungen für den Erwerb von Grundstücken und Gebäuden	0,00	0	0	0	0	0	0
11	Auszahlungen für Baumaßnahmen	0,00	0	0	0	0	0	0
12	Auszahlungen für den Erwerb von beweglichem Sachvermögen	0,00	0	0	0	0	0	0
13	Auszahlungen für den Erwerb von Finanzvermögen	0,00	0	0	0	0	0	0
14	Auszahlungen für Investitionsförderungsmaßnahmen	0,00	0	0	0	0	0	0
15	Auszahlungen für den Erwerb von immateriellen Vermögensgegenständen	0,00	0	0	0	0	0	0
16	Auszahlungen aus Investitionstätigkeit (Summe aus Nummern 10 bis 15)	0,00	0	0	0	0	0	0
17	Anteiliger veranschlagter Finanzierungsmittelüberschuss/-bedarf aus Investitionstätigkeit (Saldo aus Numern 9 und 16)	0,00	0	0	0	0	0	0
18	Anteiliger veranschlagter Finanzierungsmittel-Saldo aus Nummern 3 und 17)	0,00	0	0	0	0	0	0

Haushaltsplan 2022 der Gemeinde Gomaringen

Produktbeschreibung Produktgruppe 2910 Förderung von Kirchengemeinden u. sonst. Religionsgemeinschaften - [THH 4]		
Gemeinde Gomaringen		
Produktbereich	29	Förderung von Kirchengemeinden u. sonst. Religionsgemeinschaften
Produktgruppe	2910	Förderung von Kirchengemeinden u. sonst. Religionsgemeinschaften - [THH 4]
Kurzbeschreibung	In dieser Produktgruppe wird die Unterstützung der örtlichen Kirchengemeinden abgebildet. Die Gelder werden zur Erfüllung ihrer Aufgaben verwendet.	

Haushaltsplan 2022 der Gemeinde Gomaringen

**Teilergebnishaushalt einschließlich Finanzplanung
Produktgruppe 2910 Förderung von Kirchengemeinden u. sonst. Religionsgemeinschaften - [THH 4]**

Gemeinde Gomaringen

Nr.	Bezeichnung	Ergebnis 2020	Ansatz 2021	Ansatz 2022	Plan 2023	Plan 2024	Plan 2025
1	Steuern und ähnliche Abgaben	0,00	0	0	0	0	0
2	Zuweisungen und Zuwendungen, Umlagen	0,00	0	0	0	0	0
3	Aufgelöste Investitionszuwendungen und -beiträge	0,00	0	0	0	0	0
4	Sonstige Transfererträge	0,00	0	0	0	0	0
5	Entgelte für öffentliche Leistungen oder Einrichtungen	0,00	0	0	0	0	0
6	Sonstige privatrechtliche Leistungsentgelte	0,00	0	0	0	0	0
7	Kostenerstattungen und Kostenumlagen	0,00	0	0	0	0	0
8	Zinsen und ähnliche Erträge	0,00	0	0	0	0	0
9	Aktiviere Eigenleistungen und Bestandveränderungen	0,00	0	0	0	0	0
10	Sonstige ordentliche Erträge	0,00	0	0	0	0	0
11	Anteilige ordentliche Erträge (Summe aus Nummern 1 bis 10)	0,00	0	0	0	0	0
12	Personalaufwendungen	0,00	0	0	0	0	0
13	Versorgungsaufwendungen	0,00	0	0	0	0	0
14	Aufwendungen für Sach- und Dienstleistungen	0,00	0	0	0	0	0
15	Abschreibungen	0,00	0	0	0	0	0
16	Zinsen und ähnliche Aufwendungen	0,00	0	0	0	0	0
17	Transferaufwendungen	0,00	0	0	0	0	0
18	Sonstige ordentliche Aufwendungen	0,00	0	0	0	0	0
19	Anteilige ordentliche Aufwendungen (Summe aus Nummern 12 bis 18)	0,00	0	0	0	0	0
20	Anteiliges veranschlagtes ordentliches Ergebnis (Summe aus Nummern 11 und 19)	0,00	0	0	0	0	0
21	Erträge aus internen Leistungen	0,00	0	0	0	0	0
22	Aufwendungen für interne Leistungen	0,00	-367	-367	-340	-340	-350
23	kalkulatorische Kosten	0,00	0	0	0	0	0
24	Veranschlagtes kalkulatorisches Ergebnis (Saldo aus Nummern 21 bis 23)	0,00	-367	-367	-340	-340	-350
25	Veranschlagter Nettoressourcenbedarf/-überschuss (Summe aus Nummer 20 und 24)	0,00	-367	-367	-340	-340	-350

Haushaltsplan 2022 der Gemeinde Gomaringen

Teilfinanzhaushalt einschließlich Finanzplanung

Produktgruppe 2910 Förderung von Kirchengemeinden u. sonst. Religionsgemeinschaften - [THH 4]

Gemeinde Gomaringen

Nr.	Bezeichnung	Ergebnis 2020	Ansatz 2021	Ansatz 2022	VE	Plan 2023	Plan 2024	Plan 2025
1	Summe der Einzahlungen aus laufender Verwaltungstätigkeit (ohne außerordentliche zahlungswirksame Erträge aus Vermögensveräußerung)	0,00	0	0	0	0	0	0
2	Summe der Auszahlungen aus laufender Verwaltungstätigkeit	0,00	0	0	0	0	0	0
3	Anteiliger Zahlungsmittelüberschuss/-bedarf des Ergebnishaushalts (Saldo aus Nummern 1 und 2)	0,00	0	0	0	0	0	0
4	Einzahlungen aus Investitionszuwendungen	0,00	0	0	0	0	0	0
5	Einzahlungen aus Investitionsbeiträgen und ähnlichen Entgelten für Investitionstätigkeit	0,00	0	0	0	0	0	0
6	Einzahlungen aus der Veräußerung von Sachvermögen	0,00	0	0	0	0	0	0
7	Einzahlungen aus der Veräußerung von Finanzvermögen	0,00	0	0	0	0	0	0
8	Einzahlungen für sonstige Investitionstätigkeit	0,00	0	0	0	0	0	0
9	Einzahlungen aus Investitionstätigkeit (Summe aus Nummern 4 bis 8)	0,00	0	0	0	0	0	0
10	Auszahlungen für den Erwerb von Grundstücken und Gebäuden	0,00	0	0	0	0	0	0
11	Auszahlungen für Baumaßnahmen	0,00	0	0	0	0	0	0
12	Auszahlungen für den Erwerb von beweglichem Sachvermögen	0,00	0	0	0	0	0	0
13	Auszahlungen für den Erwerb von Finanzvermögen	0,00	0	0	0	0	0	0
14	Auszahlungen für Investitionsförderungsmaßnahmen	0,00	0	0	0	0	0	0
15	Auszahlungen für den Erwerb von immateriellen Vermögensgegenständen	0,00	0	0	0	0	0	0
16	Auszahlungen aus Investitionstätigkeit (Summe aus Nummern 10 bis 15)	0,00	0	0	0	0	0	0
17	Anteiliger veranschlagter Finanzierungsmittelüberschuss/-bedarf aus Investitionstätigkeit (Saldo aus Numern 9 und 16)	0,00	0	0	0	0	0	0
18	Anteiliger veranschlagter Finanzierungsmittel-Saldo aus Nummern 3 und 17)	0,00	0	0	0	0	0	0

Haushaltsplan 2022 der Gemeinde Gomaringen

Teilergebnishaushalt einschließlich Finanzplanung Produktbereich 31 Soziale Hilfen

Gemeinde Gomaringen

Nr.	Bezeichnung	Ergebnis 2020	Ansatz 2021	Ansatz 2022	Plan 2023	Plan 2024	Plan 2025
1	Steuern und ähnliche Abgaben	0,00	0	0	0	0	0
2	Zuweisungen und Zuwendungen, Umlagen	28.608,84	0	0	0	0	0
3	Aufgelöste Investitionszuwendungen und -beiträge	0,00	0	0	0	0	0
4	Sonstige Transfererträge	0,00	0	0	0	0	0
5	Entgelte für öffentliche Leistungen oder Einrichtungen	151.369,72	125.000	172.800	172.800	172.800	172.800
6	Sonstige privatrechtliche Leistungsentgelte	555,99	500	1.300	500	1.300	500
7	Kostenerstattungen und Kostenumlagen	81.020,01	199.350	100.150	100.150	100.150	100.150
8	Zinsen und ähnliche Erträge	0,00	0	0	0	0	0
9	Aktivierete Eigenleistungen und Bestandveränderungen	0,00	0	0	0	0	0
10	Sonstige ordentliche Erträge	6.978,66	0	0	0	0	0
11	Anteilige ordentliche Erträge (Summe aus Nummern 1 bis 10)	268.533,22	324.850	274.250	273.450	274.250	273.450
12	Personalaufwendungen	-28.595,64	-30.960	-32.796	-34.000	-35.000	-36.000
13	Versorgungsaufwendungen	0,00	0	0	0	0	0
14	Aufwendungen für Sach- und Dienstleistungen	-133.016,88	-143.450	-163.050	-161.550	-164.050	-162.550
15	Abschreibungen	-8.031,35	-100	-100	-100	-100	-100
16	Zinsen und ähnliche Aufwendungen	0,00	0	0	0	0	0
17	Transferaufwendungen	-23.612,71	-36.032	-34.582	-34.582	-34.582	-34.582
18	Sonstige ordentliche Aufwendungen	-125,00	-125	-130	-130	-130	-130
19	Anteilige ordentliche Aufwendungen (Summe aus Nummern 12 bis 18)	-193.381,58	-210.667	-230.658	-230.362	-233.862	-233.362
20	Anteiliges veranschlagtes ordentliches Ergebnis (Summe aus Nummern 11 und 19)	75.151,64	114.183	43.592	43.088	40.388	40.088
21	Erträge aus internen Leistungen	117.302,19	0	0	0	0	0
22	Aufwendungen für interne Leistungen	-335.323,20	-90.459	-90.529	-16.560	-18.350	-16.230
23	kalkulatorische Kosten	0,00	0	0	0	0	0
24	Veranschlagtes kalkulatorisches Ergebnis (Saldo aus Nummern 21 bis 23)	-218.021,01	-90.459	-90.529	-16.560	-18.350	-16.230
25	Veranschlagter Nettoressourcenbedarf/-überschuss (Summe aus Nummer 20 und 24)	-142.869,37	23.724	-46.937	26.528	22.038	23.858

Haushaltsplan 2022 der Gemeinde Gomaringen

Teilfinanzhaushalt einschließlich Finanzplanung Produktbereich 31 Soziale Hilfen

Gemeinde Gomaringen

Nr.	Bezeichnung	Ergebnis 2020	Ansatz 2021	Ansatz 2022	VE	Plan 2023	Plan 2024	Plan 2025
1	Summe der Einzahlungen aus laufender Verwaltungstätigkeit (ohne außerordentliche zahlungswirksame Erträge aus Vermögensveräußerung)	289.173,90	324.850	274.250	0	273.450	274.250	273.450
2	Summe der Auszahlungen aus laufender Verwaltungstätigkeit	-176.557,24	-210.567	-230.558	0	-230.262	-233.762	-233.262
3	Intelligenter Zahlungsmittelüberschuss/-bedarf des Ergebnishaushalts (Saldo aus Nummern 1 und 2)	112.616,66	114.283	43.692	0	43.188	40.488	40.188
4	Einzahlungen aus Investitionszuwendungen	0,00	0	0	0	0	0	0
5	Einzahlungen aus Investitionsbeiträgen und ähnlichen Entgelten für Investitionstätigkeit	0,00	0	0	0	0	0	0
6	Einzahlungen aus der Veräußerung von Sachvermögen	0,00	0	0	0	0	0	0
7	Einzahlungen aus der Veräußerung von Finanzvermögen	0,00	0	0	0	0	0	0
8	Einzahlungen für sonstige Investitionstätigkeit	0,00	0	0	0	0	0	0
9	Einzahlungen aus Investitionstätigkeit (Summe aus Nummern 4 bis 8)	0,00	0	0	0	0	0	0
10	Auszahlungen für den Erwerb von Grundstücken und Gebäuden	0,00	0	0	0	0	0	0
11	Auszahlungen für Baumaßnahmen	0,00	0	0	0	0	0	0
12	Auszahlungen für den Erwerb von beweglichem Sachvermögen	0,00	0	0	0	0	0	0
13	Auszahlungen für den Erwerb von Finanzvermögen	0,00	0	0	0	0	0	0
14	Auszahlungen für Investitionsförderungsmaßnahmen	-3.228,00	0	-3.300	0	-3.300	-3.300	-3.300
15	Auszahlungen für den Erwerb von immateriellen Vermögensgegenständen	0,00	0	0	0	0	0	0
16	Auszahlungen aus Investitionstätigkeit (Summe aus Nummern 10 bis 15)	-3.228,00	0	-3.300	0	-3.300	-3.300	-3.300
17	Intelligenter veranschlagter Finanzierungsmittelüberschuss/-bedarf aus Investitionstätigkeit (Saldo aus Nummern 9 und 16)	-3.228,00	0	-3.300	0	-3.300	-3.300	-3.300
18	Intelligenter veranschlagter Finanzierungsmittel-Saldo aus Nummern 3 und 17)	109.388,66	114.283	40.392	0	39.888	37.188	36.888

Haushaltsplan 2022 der Gemeinde Gomaringen

Produktbeschreibung Produktgruppe 3140 Soziale Einrichtungen - [THH 4]	
Gemeinde Gomaringen	
Produktbereich	31 Soziale Hilfen
Produktgruppe	3140 Soziale Einrichtungen - [THH 4]
Kurzbeschreibung	Soziale Einrichtungen für ältere Menschen, Menschen mit Behinderungen, Wohnungslose, Aussiedler/-innen, Ausländer/-innen, Asylbewerber/-innen, Flüchtlinge und andere soziale Einrichtungen. In Einrichtungen dieser Produktgruppe wird Personenunterkunft gewährt, die auf dem regulären Wohnungsmarkt noch keine Unterkunft gefunden haben oder sonst von Obdachlosigkeit bedroht sind. Zur Gewährleistung der Unterbringung werden neben der Bereitstellung kommunalen Wohnraums auch Liegenschaften Privater angemietet. Für die soziale Integration der Geflüchteten/Asylbewerber wird die Arbeit der Gemeinde durch das "Flüchtlingsnetzwerk Gomaringen" unterstützt.
Allgemeine Ziele	Herausforderung und Ziel ist die ausreichende Versorgung und Unterkunftsgewährung nach den Vorgaben des Kreises bzw. des Landes.

Haushaltsplan 2022 der Gemeinde Gomaringen

Teilergebnishaushalt einschließlich Finanzplanung Produktgruppe 3140 Soziale Einrichtungen - [THH 4]

Gemeinde Gomaringen

Nr.	Bezeichnung	Ergebnis 2020	Ansatz 2021	Ansatz 2022	Plan 2023	Plan 2024	Plan 2025
1	Steuern und ähnliche Abgaben	0,00	0	0	0	0	0
2	Zuweisungen und Zuwendungen, Umlagen	1.876,00	0	0	0	0	0
3	Aufgelöste Investitionszuwendungen und -beiträge	0,00	0	0	0	0	0
4	Sonstige Transfererträge	0,00	0	0	0	0	0
5	Entgelte für öffentliche Leistungen oder Einrichtungen	151.369,72	125.000	172.800	172.800	172.800	172.800
6	Sonstige privatrechtliche Leistungsentgelte	555,99	0	0	0	0	0
7	Kostenerstattungen und Kostenumlagen	81.020,01	199.350	100.150	100.150	100.150	100.150
8	Zinsen und ähnliche Erträge	0,00	0	0	0	0	0
9	Aktiviere Eigenleistungen und Bestandveränderungen	0,00	0	0	0	0	0
10	Sonstige ordentliche Erträge	6.978,66	0	0	0	0	0
11	Anteilige ordentliche Erträge (Summe aus Nummern 1 bis 10)	241.800,38	324.350	272.950	272.950	272.950	272.950
12	Personalaufwendungen	0,00	0	0	0	0	0
13	Versorgungsaufwendungen	0,00	0	0	0	0	0
14	Aufwendungen für Sach- und Dienstleistungen	-128.653,57	-137.150	-155.050	-155.050	-156.050	-156.050
15	Abschreibungen	-8.031,35	-100	-100	-100	-100	-100
16	Zinsen und ähnliche Aufwendungen	0,00	0	0	0	0	0
17	Transferaufwendungen	-23.260,21	-32.992	-31.542	-31.542	-31.542	-31.542
18	Sonstige ordentliche Aufwendungen	-125,00	-125	-130	-130	-130	-130
19	Anteilige ordentliche Aufwendungen (Summe aus Nummern 12 bis 18)	-160.070,13	-170.367	-186.822	-186.822	-187.822	-187.822
20	Anteiliges veranschlagtes ordentliches Ergebnis (Summe aus Nummern 11 und 19)	81.730,25	153.983	86.128	86.128	85.128	85.128
21	Erträge aus internen Leistungen	117.302,19	0	0	0	0	0
22	Aufwendungen für interne Leistungen	-290.110,20	-38.638	-38.708	-16.560	-18.350	-16.230
23	kalkulatorische Kosten	0,00	0	0	0	0	0
24	Veranschlagtes kalkulatorisches Ergebnis (Saldo aus Nummern 21 bis 23)	-172.808,01	-38.638	-38.708	-16.560	-18.350	-16.230
25	Veranschlagter Nettoressourcenbedarf/-überschuss (Summe aus Nummer 20 und 24)	-91.077,76	115.345	47.420	69.568	66.778	68.898

Haushaltsplan 2022 der Gemeinde Gomaringen

Teilfinanzhaushalt einschließlich Finanzplanung Produktgruppe 3140 Soziale Einrichtungen - [THH 4]

Gemeinde Gomaringen

Nr.	Bezeichnung	Ergebnis 2020	Ansatz 2021	Ansatz 2022	VE	Plan 2023	Plan 2024	Plan 2025
1	Summe der Einzahlungen aus laufender Verwaltungstätigkeit (ohne außerordentliche zahlungswirksame Erträge aus Vermögensveräußerung)	249.973,87	324.350	272.950	0	272.950	272.950	272.950
2	Summe der Auszahlungen aus laufender Verwaltungstätigkeit	-143.508,32	-170.267	-186.722	0	-186.722	-187.722	-187.722
3	Intelligenter Zahlungsmittelüberschuss/-bedarf des Ergebnishaushalts (Saldo aus Nummern 1 und 2)	106.465,55	154.083	86.228	0	86.228	85.228	85.228
4	Einzahlungen aus Investitionszuwendungen	0,00	0	0	0	0	0	0
5	Einzahlungen aus Investitionsbeiträgen und ähnlichen Entgelten für Investitionstätigkeit	0,00	0	0	0	0	0	0
6	Einzahlungen aus der Veräußerung von Sachvermögen	0,00	0	0	0	0	0	0
7	Einzahlungen aus der Veräußerung von Finanzvermögen	0,00	0	0	0	0	0	0
8	Einzahlungen für sonstige Investitionstätigkeit	0,00	0	0	0	0	0	0
9	Einzahlungen aus Investitionstätigkeit (Summe aus Nummern 4 bis 8)	0,00	0	0	0	0	0	0
10	Auszahlungen für den Erwerb von Grundstücken und Gebäuden	0,00	0	0	0	0	0	0
11	Auszahlungen für Baumaßnahmen	0,00	0	0	0	0	0	0
12	Auszahlungen für den Erwerb von beweglichem Sachvermögen	0,00	0	0	0	0	0	0
13	Auszahlungen für den Erwerb von Finanzvermögen	0,00	0	0	0	0	0	0
14	Auszahlungen für Investitionsförderungsmaßnahmen	-3.228,00	0	-3.300	0	-3.300	-3.300	-3.300
15	Auszahlungen für den Erwerb von immateriellen Vermögensgegenständen	0,00	0	0	0	0	0	0
16	Auszahlungen aus Investitionstätigkeit (Summe aus Nummern 10 bis 15)	-3.228,00	0	-3.300	0	-3.300	-3.300	-3.300
17	Intelligenter veranschlagter Finanzierungsmittelüberschuss/-bedarf aus Investitionstätigkeit (Saldo aus Numern 9 und 16)	-3.228,00	0	-3.300	0	-3.300	-3.300	-3.300
18	Intelligenter veranschlagter Finanzierungsmittel-(Saldo aus Nummern 3 und 17)	103.237,55	154.083	82.928	0	82.928	81.928	81.928

Haushaltsplan 2022 der Gemeinde Gomaringen

**Einzeldarstellung der Investitionsmaßnahmen
Produktgruppe 3140 Soziale Einrichtungen - [THH 4]**

Gemeinde Gomaringen

Investition I-3140-001 Umlage an den GVV - Sozialstation des GVV

Nr.	Investitionsmaßnahmen Einzahlungs- und Auszahlungsarten	Gesamtang. z. Maßnahme -nachrichtl.-	Bisher finanziert	Ermächtigungs übertragungen aus Vorvorj.	Ergebnis 2020	Ansatz 2021	Ansatz 2022	VE
11	Auszahlungen für Investitionsförderungsmaßnahmen	-19.800	-9.688,00	0	-3.228,00	0	-3.300	0
13	Summe der Auszahlungen aus Investitionstätigkeit (Summe aus Nummern 7 bis 12)	-19.800	-9.688,00	0	-3.228,00	0	-3.300	0
14	Saldo aus Investitionstätigkeit (Saldo aus Nummern 6 und 13)	-19.800	-9.688,00	0	-3.228,00	0	-3.300	0
16	Gesamtkosten der Maßnahme (Summe aus Nummern 13 und 15)	-19.800	-9.688,00	0	-3.228,00	0	-3.300	0

Haushaltsplan 2022 der Gemeinde Gomaringen

**Teilergebnishaushalt einschließlich Finanzplanung
Produktgruppe 3160 Sonstige Förderung von Trägern der Wohlfahrtspflege - [THH 4]**

Gemeinde Gomaringen

Nr.	Bezeichnung	Ergebnis 2020	Ansatz 2021	Ansatz 2022	Plan 2023	Plan 2024	Plan 2025
1	Steuern und ähnliche Abgaben	0,00	0	0	0	0	0
2	Zuweisungen und Zuwendungen, Umlagen	0,00	0	0	0	0	0
3	Aufgelöste Investitionszuwendungen und -beiträge	0,00	0	0	0	0	0
4	Sonstige Transfererträge	0,00	0	0	0	0	0
5	Entgelte für öffentliche Leistungen oder Einrichtungen	0,00	0	0	0	0	0
6	Sonstige privatrechtliche Leistungsentgelte	0,00	0	0	0	0	0
7	Kostenerstattungen und Kostenumlagen	0,00	0	0	0	0	0
8	Zinsen und ähnliche Erträge	0,00	0	0	0	0	0
9	Aktiviere Eigenleistungen und Bestandveränderungen	0,00	0	0	0	0	0
10	Sonstige ordentliche Erträge	0,00	0	0	0	0	0
11	Anteilige ordentliche Erträge (Summe aus Nummern 1 bis 10)	0,00	0	0	0	0	0
12	Personalaufwendungen	0,00	0	0	0	0	0
13	Versorgungsaufwendungen	0,00	0	0	0	0	0
14	Aufwendungen für Sach- und Dienstleistungen	0,00	0	0	0	0	0
15	Abschreibungen	0,00	0	0	0	0	0
16	Zinsen und ähnliche Aufwendungen	0,00	0	0	0	0	0
17	Transferaufwendungen	-177,00	-2.040	-2.040	-2.040	-2.040	-2.040
18	Sonstige ordentliche Aufwendungen	0,00	0	0	0	0	0
19	Anteilige ordentliche Aufwendungen (Summe aus Nummern 12 bis 18)	-177,00	-2.040	-2.040	-2.040	-2.040	-2.040
20	Anteiliges veranschlagtes ordentliches Ergebnis (Summe aus Nummern 11 und 19)	-177,00	-2.040	-2.040	-2.040	-2.040	-2.040
21	Erträge aus internen Leistungen	0,00	0	0	0	0	0
22	Aufwendungen für interne Leistungen	-37,00	-99	-99	0	0	0
23	kalkulatorische Kosten	0,00	0	0	0	0	0
24	Veranschlagtes kalkulatorisches Ergebnis (Saldo aus Nummern 21 bis 23)	-37,00	-99	-99	0	0	0
25	Veranschlagter Nettoressourcenbedarf/-überschuss (Summe aus Nummer 20 und 24)	-214,00	-2.139	-2.139	-2.040	-2.040	-2.040

Haushaltsplan 2022 der Gemeinde Gomaringen

Teilfinanzhaushalt einschließlich Finanzplanung Produktgruppe 3160 Sonstige Förderung von Trägern der Wohlfahrtspflege - [THH 4]

Gemeinde Gomaringen

Nr.	Bezeichnung	Ergebnis 2020	Ansatz 2021	Ansatz 2022	VE	Plan 2023	Plan 2024	Plan 2025
1	Summe der Einzahlungen aus laufender Verwaltungstätigkeit (ohne außerordentliche zahlungswirksame Erträge aus Vermögensveräußerung)	0,00	0	0	0	0	0	0
2	Summe der Auszahlungen aus laufender Verwaltungstätigkeit	-177,00	-2.040	-2.040	0	-2.040	-2.040	-2.040
3	Intelligenter Zahlungsmittelüberschuss/-bedarf des Ergebnishaushalts (Saldo aus Nummern 1 und 2)	-177,00	-2.040	-2.040	0	-2.040	-2.040	-2.040
4	Einzahlungen aus Investitionszuwendungen	0,00	0	0	0	0	0	0
5	Einzahlungen aus Investitionsbeiträgen und ähnlichen Entgelten für Investitionstätigkeit	0,00	0	0	0	0	0	0
6	Einzahlungen aus der Veräußerung von Sachvermögen	0,00	0	0	0	0	0	0
7	Einzahlungen aus der Veräußerung von Finanzvermögen	0,00	0	0	0	0	0	0
8	Einzahlungen für sonstige Investitionstätigkeit	0,00	0	0	0	0	0	0
9	Einzahlungen aus Investitionstätigkeit (Summe aus Nummern 4 bis 8)	0,00	0	0	0	0	0	0
10	Auszahlungen für den Erwerb von Grundstücken und Gebäuden	0,00	0	0	0	0	0	0
11	Auszahlungen für Baumaßnahmen	0,00	0	0	0	0	0	0
12	Auszahlungen für den Erwerb von beweglichem Sachvermögen	0,00	0	0	0	0	0	0
13	Auszahlungen für den Erwerb von Finanzvermögen	0,00	0	0	0	0	0	0
14	Auszahlungen für Investitionsförderungsmaßnahmen	0,00	0	0	0	0	0	0
15	Auszahlungen für den Erwerb von immateriellen Vermögensgegenständen	0,00	0	0	0	0	0	0
16	Auszahlungen aus Investitionstätigkeit (Summe aus Nummern 10 bis 15)	0,00	0	0	0	0	0	0
17	Intelligenter veranschlagter Finanzierungsmittelüberschuss/-bedarf aus Investitionstätigkeit (Saldo aus Numern 9 und 16)	0,00	0	0	0	0	0	0
18	Intelligenter veranschlagter Finanzierungsmittel-Saldo aus Nummern 3 und 17)	-177,00	-2.040	-2.040	0	-2.040	-2.040	-2.040

Haushaltsplan 2022 der Gemeinde Gomaringen

Produktbeschreibung Produktgruppe 3180 Sonstige soziale Hilfen und Leistungen - [THH 4]		
Gemeinde Gomaringen		
Produktbereich	31	Soziale Hilfen
Produktgruppe	3180	Sonstige soziale Hilfen und Leistungen - [THH 4]
Kurzbeschreibung	<p>Die PG umfasst</p> <ul style="list-style-type: none"> - Beratung und Angebot für ältere Menschen (Senioren- und Altenarbeit) außerhalb SGB XIII - Betreuung und Förderung der Integration von Flüchtlingen, Asylbewerber/-innen und Asylberechtigten einschl. Koordination dieser Aufgaben <p>Für die Unterstützung im Alter wurde mit dem Pflegeheim "Gustav-Schwab-Stift" in Gomaringen eine moderne und freundliche Einrichtung geschaffen, in der hilfs- und pflegebedürftige Senioren in Hausgemeinschaften zusammenleben. Die Gemeinde fördert diese Einrichtung mit einem jährlichen Zuschuss. Des Weiteren stehen in der angrenzenden Seniorenwohnanlage mehrere betreute Wohnungen zur Verfügung. Zudem gibt es zahlreiche Angebote für Senioren in der Gemeinde Gomaringen, welche von verschiedenen Institutionen veranstaltet werden, u.a. auch durch die Gemeinde mit Seniorennachmittag oder Seniorenausflug.</p> <p>Mit der Integrationsarbeit für Flüchtlinge ist bei der Verwaltung eine Arbeitsstelle geschaffen, die seitens des Landes finanziell bis Mitte 2020 gefördert wird und die durch das Flüchtlingsnetzwerk Gomaringen vor Ort unterstützt wird.</p>	
Allgemeine Ziele	<ul style="list-style-type: none"> - Unterstützung alter Menschen bei der Teilnahme am Leben in der Gesellschaft - Herstellung der Chancengleichheit - Sicherung des sozialen Friedens - Steigerung des sozialen, kulturellen und wirtschaftlichen Wohles der Einwohner/-innen ausländischer Herkunft 	

Haushaltsplan 2022 der Gemeinde Gomaringen

Teilergebnishaushalt einschließlich Finanzplanung Produktgruppe 3180 Sonstige soziale Hilfen und Leistungen - [THH 4]

Gemeinde Gomaringen

Nr.	Bezeichnung	Ergebnis 2020	Ansatz 2021	Ansatz 2022	Plan 2023	Plan 2024	Plan 2025
1	Steuern und ähnliche Abgaben	0,00	0	0	0	0	0
2	Zuweisungen und Zuwendungen, Umlagen	26.732,84	0	0	0	0	0
3	Aufgelöste Investitionszuwendungen und -beiträge	0,00	0	0	0	0	0
4	Sonstige Transfererträge	0,00	0	0	0	0	0
5	Entgelte für öffentliche Leistungen oder Einrichtungen	0,00	0	0	0	0	0
6	Sonstige privatrechtliche Leistungsentgelte	0,00	500	1.300	500	1.300	500
7	Kostenerstattungen und Kostenumlagen	0,00	0	0	0	0	0
8	Zinsen und ähnliche Erträge	0,00	0	0	0	0	0
9	Aktivierete Eigenleistungen und Bestandveränderungen	0,00	0	0	0	0	0
10	Sonstige ordentliche Erträge	0,00	0	0	0	0	0
11	Anteilige ordentliche Erträge (Summe aus Nummern 1 bis 10)	26.732,84	500	1.300	500	1.300	500
12	Personalaufwendungen	-28.595,64	-30.960	-32.796	-34.000	-35.000	-36.000
13	Versorgungsaufwendungen	0,00	0	0	0	0	0
14	Aufwendungen für Sach- und Dienstleistungen	-4.363,31	-6.300	-8.000	-6.500	-8.000	-6.500
15	Abschreibungen	0,00	0	0	0	0	0
16	Zinsen und ähnliche Aufwendungen	0,00	0	0	0	0	0
17	Transferaufwendungen	-175,50	-1.000	-1.000	-1.000	-1.000	-1.000
18	Sonstige ordentliche Aufwendungen	0,00	0	0	0	0	0
19	Anteilige ordentliche Aufwendungen (Summe aus Nummern 12 bis 18)	-33.134,45	-38.260	-41.796	-41.500	-44.000	-43.500
20	Anteiliges veranschlagtes ordentliches Ergebnis (Summe aus Nummern 11 und 19)	-6.401,61	-37.760	-40.496	-41.000	-42.700	-43.000
21	Erträge aus internen Leistungen	0,00	0	0	0	0	0
22	Aufwendungen für interne Leistungen	-45.176,00	-51.722	-51.722	0	0	0
23	kalkulatorische Kosten	0,00	0	0	0	0	0
24	Veranschlagtes kalkulatorisches Ergebnis (Saldo aus Nummern 21 bis 23)	-45.176,00	-51.722	-51.722	0	0	0
25	Veranschlagter Nettoressourcenbedarf/-überschuss (Summe aus Nummer 20 und 24)	-51.577,61	-89.482	-92.218	-41.000	-42.700	-43.000

Haushaltsplan 2022 der Gemeinde Gomaringen

Teilfinanzhaushalt einschließlich Finanzplanung Produktgruppe 3180 Sonstige soziale Hilfen und Leistungen - [THH 4]

Gemeinde Gomaringen

Nr.	Bezeichnung	Ergebnis 2020	Ansatz 2021	Ansatz 2022	VE	Plan 2023	Plan 2024	Plan 2025
1	Summe der Einzahlungen aus laufender Verwaltungstätigkeit (ohne außerordentliche zahlungswirksame Erträge aus Vermögensveräußerung)	39.200,03	500	1.300	0	500	1.300	500
2	Summe der Auszahlungen aus laufender Verwaltungstätigkeit	-32.871,92	-38.260	-41.796	0	-41.500	-44.000	-43.500
3	Intelligenter Zahlungsmittelüberschuss/-bedarf des Ergebnishaushalts (Saldo aus Nummern 1 und 2)	6.328,11	-37.760	-40.496	0	-41.000	-42.700	-43.000
4	Einzahlungen aus Investitionszuwendungen	0,00	0	0	0	0	0	0
5	Einzahlungen aus Investitionsbeiträgen und ähnlichen Entgelten für Investitionstätigkeit	0,00	0	0	0	0	0	0
6	Einzahlungen aus der Veräußerung von Sachvermögen	0,00	0	0	0	0	0	0
7	Einzahlungen aus der Veräußerung von Finanzvermögen	0,00	0	0	0	0	0	0
8	Einzahlungen für sonstige Investitionstätigkeit	0,00	0	0	0	0	0	0
9	Einzahlungen aus Investitionstätigkeit (Summe aus Nummern 4 bis 8)	0,00	0	0	0	0	0	0
10	Auszahlungen für den Erwerb von Grundstücken und Gebäuden	0,00	0	0	0	0	0	0
11	Auszahlungen für Baumaßnahmen	0,00	0	0	0	0	0	0
12	Auszahlungen für den Erwerb von beweglichem Sachvermögen	0,00	0	0	0	0	0	0
13	Auszahlungen für den Erwerb von Finanzvermögen	0,00	0	0	0	0	0	0
14	Auszahlungen für Investitionsförderungsmaßnahmen	0,00	0	0	0	0	0	0
15	Auszahlungen für den Erwerb von immateriellen Vermögensgegenständen	0,00	0	0	0	0	0	0
16	Auszahlungen aus Investitionstätigkeit (Summe aus Nummern 10 bis 15)	0,00	0	0	0	0	0	0
17	Intelligenter veranschlagter Finanzierungsmittelüberschuss/-bedarf aus Investitionstätigkeit (Saldo aus Numern 9 und 16)	0,00	0	0	0	0	0	0
18	Intelligenter veranschlagter Finanzierungsmittel-(Saldo aus Nummern 3 und 17)	6.328,11	-37.760	-40.496	0	-41.000	-42.700	-43.000

Haushaltsplan 2022 der Gemeinde Gomaringen

Teilergebnishaushalt einschließlich Finanzplanung Produktbereich 36 Kinder-, Jugend und Familienhilfe

Gemeinde Gomaringen

Nr.	Bezeichnung	Ergebnis 2020	Ansatz 2021	Ansatz 2022	Plan 2023	Plan 2024	Plan 2025
1	Steuern und ähnliche Abgaben	0,00	0	0	0	0	0
2	Zuweisungen und Zuwendungen, Umlagen	1.686.304,63	1.774.925	1.826.500	1.804.400	1.804.400	1.804.400
3	Aufgelöste Investitionszuwendungen und -beiträge	44.457,44	49.970	49.100	48.990	48.400	47.780
4	Sonstige Transfererträge	0,00	0	0	0	0	0
5	Entgelte für öffentliche Leistungen oder Einrichtungen	371.810,17	492.000	479.000	479.000	504.000	504.000
6	Sonstige privatrechtliche Leistungsentgelte	6.890,74	6.150	6.150	6.150	6.150	6.150
7	Kostenerstattungen und Kostenumlagen	449,75	39.400	20.000	20.000	20.000	20.000
8	Zinsen und ähnliche Erträge	0,00	0	0	0	0	0
9	Aktiviert Eigenleistungen und Bestandveränderungen	0,00	0	0	0	0	0
10	Sonstige ordentliche Erträge	199,19	20	20	20	20	20
11	Anteilige ordentliche Erträge (Summe aus Nummern 1 bis 10)	2.110.111,92	2.362.465	2.380.770	2.358.560	2.382.970	2.382.350
12	Personalaufwendungen	-2.243.166,10	-2.393.020	-2.435.762	-2.495.000	-2.558.000	-2.622.000
13	Versorgungsaufwendungen	0,00	0	0	0	0	0
14	Aufwendungen für Sach- und Dienstleistungen	-356.061,11	-444.055	-464.420	-440.190	-440.490	-440.780
15	Abschreibungen	-252.186,19	-251.833	-248.800	-248.530	-246.380	-243.200
16	Zinsen und ähnliche Aufwendungen	0,00	0	0	0	0	0
17	Transferaufwendungen	-1.297.998,71	-1.334.876	-1.376.676	-1.380.176	-1.382.176	-1.385.176
18	Sonstige ordentliche Aufwendungen	-55.925,16	-27.925	-29.050	-29.250	-29.620	-29.820
19	Anteilige ordentliche Aufwendungen (Summe aus Nummern 12 bis 18)	-4.205.337,27	-4.451.709	-4.554.708	-4.593.146	-4.656.666	-4.720.976
20	Anteiliges veranschlagtes ordentliches Ergebnis (Summe aus Nummern 11 und 19)	-2.095.225,35	-2.089.244	-2.173.938	-2.234.586	-2.273.696	-2.338.626
21	Erträge aus internen Leistungen	0,00	0	0	0	0	0
22	Aufwendungen für interne Leistungen	-512.586,23	-834.956	-835.216	-62.310	-64.980	-66.950
23	kalkulatorische Kosten	84.263,29	0	0	0	0	0
24	Veranschlagtes kalkulatorisches Ergebnis (Saldo aus Nummern 21 bis 23)	-428.322,94	-834.956	-835.216	-62.310	-64.980	-66.950
25	Veranschlagter Nettoressourcenbedarf/-überschuss (Summe aus Nummer 20 und 24)	-2.523.548,29	-2.924.200	-3.009.154	-2.296.896	-2.338.676	-2.405.576

Haushaltsplan 2022 der Gemeinde Gomaringen

Teilfinanzhaushalt einschließlich Finanzplanung Produktbereich 36 Kinder-, Jugend und Familienhilfe

Gemeinde Gomaringen

Nr.	Bezeichnung	Ergebnis 2020	Ansatz 2021	Ansatz 2022	VE	Plan 2023	Plan 2024	Plan 2025
1	Summe der Einzahlungen aus laufender Verwaltungstätigkeit (ohne außerordentliche zahlungswirksame Erträge aus Vermögensveräußerung)	2.071.965,30	2.312.475	2.331.650	0	2.309.550	2.334.550	2.334.550
2	Summe der Auszahlungen aus laufender Verwaltungstätigkeit	-3.881.809,63	-4.199.876	-4.305.908	0	-4.344.616	-4.410.286	-4.477.776
3	Intelligenter Zahlungsmittelüberschuss/-bedarf des Ergebnishaushalts (Saldo aus Nummern 1 und 2)	-1.809.844,33	-1.887.401	-1.974.258	0	-2.035.066	-2.075.736	-2.143.226
4	Einzahlungen aus Investitionszuwendungen	370.359,00	200.000	247.000	0	0	0	0
5	Einzahlungen aus Investitionsbeiträgen und ähnlichen Entgelten für Investitionstätigkeit	0,00	0	0	0	0	0	0
6	Einzahlungen aus der Veräußerung von Sachvermögen	0,00	0	0	0	0	0	0
7	Einzahlungen aus der Veräußerung von Finanzvermögen	0,00	0	0	0	0	0	0
8	Einzahlungen für sonstige Investitionstätigkeit	990,00	0	0	0	0	0	0
9	Einzahlungen aus Investitionstätigkeit (Summe aus Nummern 4 bis 8)	371.349,00	200.000	247.000	0	0	0	0
10	Auszahlungen für den Erwerb von Grundstücken und Gebäuden	0,00	0	0	0	0	0	0
11	Auszahlungen für Baumaßnahmen	-375.357,89	-444.000	-500.000	0	-20.000	-100.000	-3.000.000
12	Auszahlungen für den Erwerb von beweglichem Sachvermögen	-23.659,43	-1.500	-23.500	0	0	0	0
13	Auszahlungen für den Erwerb von Finanzvermögen	0,00	0	0	0	0	0	0
14	Auszahlungen für Investitionsförderungsmaßnahmen	0,00	0	0	0	0	0	0
15	Auszahlungen für den Erwerb von immateriellen Vermögensgegenständen	0,00	0	0	0	0	0	0
16	Auszahlungen aus Investitionstätigkeit (Summe aus Nummern 10 bis 15)	-399.017,32	-445.500	-523.500	0	-20.000	-100.000	-3.000.000
17	Intelligenter veranschlagter Finanzierungsmittelüberschuss/-bedarf aus Investitionstätigkeit (Saldo aus Numern 9 und 16)	-27.668,32	-245.500	-276.500	0	-20.000	-100.000	-3.000.000
18	Intelligenter veranschlagter Finanzierungsmittel-(Saldo aus Nummern 3 und 17)	-1.837.512,65	-2.132.901	-2.250.758	0	-2.055.066	-2.175.736	-5.143.226

Haushaltsplan 2022 der Gemeinde Gomaringen

Produktbeschreibung Produktgruppe 3620 Allgemeine Förderung junger Menschen - [THH 4]	
Gemeinde Gomaringen	
Produktbereich Produktgruppe	36 3620 Kinder-, Jugend und Familienhilfe Allgemeine Förderung junger Menschen - [THH 4]
Kurzbeschreibung	<p>Die Leistungen der Produktgruppe 36.20 sollen die Entwicklung junger Menschen fördern. In der Jugendsozialarbeit werden vor allem sozial benachteiligte und auch individuell beeinträchtigte junge Menschen, die auf Unterstützung angewiesen sind, gefördert. Die Grund- und Realschule in Gomaringen hat durchaus Modellcharakter, da sie seit vielen Jahren eine erfolgreiche Sozialarbeit betreibt. Für diese ist der Förderverein Schloss-Schule Träger.</p> <p>In der Kinder- und Jugendarbeit leistet der GVV Steinlach-Wiesaz mit dem Jugendbüro gute Arbeit. Für ein weitergehendes Angebot im Jugendhaus beschäftigt die Gemeinde zusätzlich einen Jugendarbeiter.</p>
Allgemeine Ziele	<ul style="list-style-type: none"> - Sicherstellung eigenständiger Existenzsicherung und sozialer Integration - Gewährleistung bedarfsgerechter Angebote im Rahmen der Jugendberufshilfe, Mobilen Jugendarbeit und Schulsozialarbeit - Deckung des Bedarfs an Räumlichkeiten, Einrichtungen und Unterkunftsplätzen im Rahmen der Kinder- und Jugendarbeit

Haushaltsplan 2022 der Gemeinde Gomaringen

**Teilergebnishaushalt einschließlich Finanzplanung
Produktgruppe 3620 Allgemeine Förderung junger Menschen - [THH 4]**

Gemeinde Gomaringen

Nr.	Bezeichnung	Ergebnis 2020	Ansatz 2021	Ansatz 2022	Plan 2023	Plan 2024	Plan 2025
1	Steuern und ähnliche Abgaben	0,00	0	0	0	0	0
2	Zuweisungen und Zuwendungen, Umlagen	0,00	0	0	0	0	0
3	Aufgelöste Investitionszuwendungen und -beiträge	0,00	0	0	0	0	0
4	Sonstige Transfererträge	0,00	0	0	0	0	0
5	Entgelte für öffentliche Leistungen oder Einrichtungen	0,00	0	0	0	0	0
6	Sonstige privatrechtliche Leistungsentgelte	33,37	0	0	0	0	0
7	Kostenerstattungen und Kostenumlagen	0,00	0	0	0	0	0
8	Zinsen und ähnliche Erträge	0,00	0	0	0	0	0
9	Aktivierte Eigenleistungen und Bestandveränderungen	0,00	0	0	0	0	0
10	Sonstige ordentliche Erträge	0,00	0	0	0	0	0
11	Anteilige ordentliche Erträge (Summe aus Nummern 1 bis 10)	33,37	0	0	0	0	0
12	Personalaufwendungen	-32.498,17	-33.160	-33.367	-34.000	-35.000	-36.000
13	Versorgungsaufwendungen	0,00	0	0	0	0	0
14	Aufwendungen für Sach- und Dienstleistungen	-2.611,71	-12.820	-12.820	-13.100	-13.100	-13.100
15	Abschreibungen	-151,39	-150	-150	-150	-150	-150
16	Zinsen und ähnliche Aufwendungen	0,00	0	0	0	0	0
17	Transferaufwendungen	-50.920,05	-89.650	-92.500	-93.000	-93.000	-93.500
18	Sonstige ordentliche Aufwendungen	-141,89	-195	-270	-270	-270	-270
19	Anteilige ordentliche Aufwendungen (Summe aus Nummern 12 bis 18)	-86.323,21	-135.975	-139.107	-140.520	-141.520	-143.020
20	Anteiliges veranschlagtes ordentliches Ergebnis (Summe aus Nummern 11 und 19)	-86.289,84	-135.975	-139.107	-140.520	-141.520	-143.020
21	Erträge aus internen Leistungen	0,00	0	0	0	0	0
22	Aufwendungen für interne Leistungen	-6.019,52	-21.143	-21.143	-1.200	-1.200	-1.200
23	kalkulatorische Kosten	0,00	0	0	0	0	0
24	Veranschlagtes kalkulatorisches Ergebnis (Saldo aus Nummern 21 bis 23)	-6.019,52	-21.143	-21.143	-1.200	-1.200	-1.200
25	Veranschlagter Nettoressourcenbedarf/-überschuss (Summe aus Nummer 20 und 24)	-92.309,36	-157.118	-160.250	-141.720	-142.720	-144.220

Haushaltsplan 2022 der Gemeinde Gomaringen

Teilfinanzhaushalt einschließlich Finanzplanung Produktgruppe 3620 Allgemeine Förderung junger Menschen - [THH 4]

Gemeinde Gomaringen

Nr.	Bezeichnung	Ergebnis 2020	Ansatz 2021	Ansatz 2022	VE	Plan 2023	Plan 2024	Plan 2025
1	Summe der Einzahlungen aus laufender Verwaltungstätigkeit (ohne außerordentliche zahlungswirksame Erträge aus Vermögensveräußerung)	4,00	0	0	0	0	0	0
2	Summe der Auszahlungen aus laufender Verwaltungstätigkeit	-120.808,84	-135.825	-138.957	0	-140.370	-141.370	-142.870
3	Intelligenter Zahlungsmittelüberschuss/-bedarf des Ergebnishaushalts (Saldo aus Nummern 1 und 2)	-120.804,84	-135.825	-138.957	0	-140.370	-141.370	-142.870
4	Einzahlungen aus Investitionszuwendungen	0,00	200.000	247.000	0	0	0	0
5	Einzahlungen aus Investitionsbeiträgen und ähnlichen Entgelten für Investitionstätigkeit	0,00	0	0	0	0	0	0
6	Einzahlungen aus der Veräußerung von Sachvermögen	0,00	0	0	0	0	0	0
7	Einzahlungen aus der Veräußerung von Finanzvermögen	0,00	0	0	0	0	0	0
8	Einzahlungen für sonstige Investitionstätigkeit	0,00	0	0	0	0	0	0
9	Einzahlungen aus Investitionstätigkeit (Summe aus Nummern 4 bis 8)	0,00	200.000	247.000	0	0	0	0
10	Auszahlungen für den Erwerb von Grundstücken und Gebäuden	0,00	0	0	0	0	0	0
11	Auszahlungen für Baumaßnahmen	-3.180,21	-434.000	-500.000	0	0	0	0
12	Auszahlungen für den Erwerb von beweglichem Sachvermögen	0,00	0	0	0	0	0	0
13	Auszahlungen für den Erwerb von Finanzvermögen	0,00	0	0	0	0	0	0
14	Auszahlungen für Investitionsförderungsmaßnahmen	0,00	0	0	0	0	0	0
15	Auszahlungen für den Erwerb von immateriellen Vermögensgegenständen	0,00	0	0	0	0	0	0
16	Auszahlungen aus Investitionstätigkeit (Summe aus Nummern 10 bis 15)	-3.180,21	-434.000	-500.000	0	0	0	0
17	Intelligenter veranschlagter Finanzierungsmittelüberschuss/-bedarf aus Investitionstätigkeit (Saldo aus Nummern 9 und 16)	-3.180,21	-234.000	-253.000	0	0	0	0
18	Intelligenter veranschlagter Finanzierungsmittel-Saldo aus Nummern 3 und 17)	-123.985,05	-369.825	-391.957	0	-140.370	-141.370	-142.870

Haushaltsplan 2022 der Gemeinde Gomaringen

Einzeldarstellung der Investitionsmaßnahmen Produktgruppe 3620 Allgemeine Förderung junger Menschen - [THH 4]

Gemeinde Gomaringen

Investition I-3620-003 Jugendhaus

Nr.	Investitionsmaßnahmen Einzahlungs- und Auszahlungsarten	Gesamtang. z. Maßnahme -nachrichtl.-	Bisher finanziert	Ermächtigungs übertragungen aus Vorvorj.	Ergebnis 2020	Ansatz 2021	Ansatz 2022	VE
8	Auszahlungen für Baumaßnahmen	-1.334.000	-3.180,21	-396.800	-3.180,21	-434.000	-500.000	0
13	Summe der Auszahlungen aus Investitionstätigkeit (Summe aus Nummern 7 bis 12)	-1.334.000	-3.180,21	-396.800	-3.180,21	-434.000	-500.000	0
14	Saldo aus Investitionstätigkeit (Saldo aus Nummern 6 und 13)	-1.334.000	-3.180,21	-396.800	-3.180,21	-434.000	-500.000	0
16	Gesamtkosten der Maßnahme (Summe aus Nummern 13 und 15)	-1.334.000	-3.180,21	-396.800	-3.180,21	-434.000	-500.000	0

Investition I-3620-201 Zuschuss, Jugendhaus

Nr.	Investitionsmaßnahmen Einzahlungs- und Auszahlungsarten	Gesamtang. z. Maßnahme -nachrichtl.-	Bisher finanziert	Ermächtigungs übertragungen aus Vorvorj.	Ergebnis 2020	Ansatz 2021	Ansatz 2022	VE
1	Einzahlungen aus Investitionszuwendungen	455.000	0,00	108.000	0,00	100.000	247.000	0
6	Summe der Einzahlungen aus Investitionstätigkeit (Summe aus Nummern 1 bis 5)	455.000	0,00	108.000	0,00	100.000	247.000	0
14	Saldo aus Investitionstätigkeit (Saldo aus Nummern 6 und 13)	455.000	0,00	108.000	0,00	100.000	247.000	0

Investition I-3620-202 Zuschuss v. Ausgleichstock Land - Jugendhaus

Nr.	Investitionsmaßnahmen Einzahlungs- und Auszahlungsarten	Gesamtang. z. Maßnahme -nachrichtl.-	Bisher finanziert	Ermächtigungs übertragungen aus Vorvorj.	Ergebnis 2020	Ansatz 2021	Ansatz 2022	VE
1	Einzahlungen aus Investitionszuwendungen	100.000	0,00	0	0,00	100.000	0	0
6	Summe der Einzahlungen aus Investitionstätigkeit (Summe aus Nummern 1 bis 5)	100.000	0,00	0	0,00	100.000	0	0
14	Saldo aus Investitionstätigkeit (Saldo aus Nummern 6 und 13)	100.000	0,00	0	0,00	100.000	0	0

Haushaltsplan 2022 der Gemeinde Gomaringen

Produktbeschreibung Produktgruppe 3650 Tageseinrichtungen für Kinder und Kindertagespflege - [THH 4]	
Gemeinde Gomaringen	
Produktbereich Produktgruppe	36 3650 Kinder-, Jugend und Familienhilfe Tageseinrichtungen für Kinder und Kindertagespflege - [THH 4]
Kurzbeschreibung	<p>Die Gemeinde Gomaringen verfügt derzeit über 478 Betreuungsplätze in den Betreuungseinrichtungen der kommunalen, kirchlichen und freien Träger. Die unterschiedlichen Angebotsformen bieten im U3- und U3-Bereich Regelbetreuung, Betreuung mitverlängerten Öffnungszeiten, Ganztagesbetreuung von 1-5 Tagen je Woche. Es werden An- und Abmeldungen entgegengenommen, die Berechnung und Abrechnung der Elternbeiträge vorgenommen und die Förderung der Einrichtungen der freien Träger geleistet. Auch eine allgemeine Beratung und Unterstützung der Eltern wird angeboten.</p> <p>4 kommunale Kinderhäuser: Kinderhaus Hauffstraße, Kinderhaus Linsenhof, Kinderhaus Haydnstraße und Kinderhaus Mozartstraße</p> <p>4 kirchliche Kindergärten: Kindergarten Roßbergstraße, Kindergarten Pestalozzistraße, Kindergarten Riedstraße und Waldkindergarten</p> <p>2 freie Träger: Kindergarten am Bach, Zwergenkindergarten</p> <p>Die Kernzeit- und Hortbetreuung für Kinder im Alter von 7 bis 14 Jahren wird vom Förderverein Schlossschule im Gebäude Kirchenplatz 7 bewerkstelligt und mit Fördergeldern seitens der Gemeinde und des Landes unterstützt.</p>
Allgemeine Ziele	Entwicklung des Kindes zu einer eigenverantwortlichen und gemeinschaftsfähigen Person durch eine altersgemäße und lebensweltorientierte Betreuung; Bildung und Erziehung der Kinder unter der Einbeziehung von kulturellen und religiösen Besonderheiten sowie die Förderung von behinderten und entwicklungsverzögerten Kindern; Unterstützung der Zusammenarbeit mit den Eltern zum Wohle des Kindes; Platzsicherung in qualitativer Hinsicht.

Haushaltsplan 2022 der Gemeinde Gomaringen

Teilergebnishaushalt einschließlich Finanzplanung Produktgruppe 3650 Tageseinrichtungen für Kinder und Kindertagespflege - [THH 4]

Gemeinde Gomaringen

Nr.	Bezeichnung	Ergebnis 2020	Ansatz 2021	Ansatz 2022	Plan 2023	Plan 2024	Plan 2025
1	Steuern und ähnliche Abgaben	0,00	0	0	0	0	0
2	Zuweisungen und Zuwendungen, Umlagen	1.686.304,63	1.774.925	1.826.500	1.804.400	1.804.400	1.804.400
3	Aufgelöste Investitionszuwendungen und -beiträge	44.457,44	49.970	49.100	48.990	48.400	47.780
4	Sonstige Transfererträge	0,00	0	0	0	0	0
5	Entgelte für öffentliche Leistungen oder Einrichtungen	371.810,17	492.000	479.000	479.000	504.000	504.000
6	Sonstige privatrechtliche Leistungsentgelte	6.857,37	6.150	6.150	6.150	6.150	6.150
7	Kostenerstattungen und Kostenumlagen	449,75	39.400	20.000	20.000	20.000	20.000
8	Zinsen und ähnliche Erträge	0,00	0	0	0	0	0
9	Aktivierete Eigenleistungen und Bestandveränderungen	0,00	0	0	0	0	0
10	Sonstige ordentliche Erträge	199,19	20	20	20	20	20
11	Anteilige ordentliche Erträge (Summe aus Nummern 1 bis 10)	2.110.078,55	2.362.465	2.380.770	2.358.560	2.382.970	2.382.350
12	Personalaufwendungen	-2.210.667,93	-2.359.860	-2.402.395	-2.461.000	-2.523.000	-2.586.000
13	Versorgungsaufwendungen	0,00	0	0	0	0	0
14	Aufwendungen für Sach- und Dienstleistungen	-353.449,40	-431.235	-451.600	-427.090	-427.390	-427.680
15	Abschreibungen	-252.034,80	-251.683	-248.650	-248.380	-246.230	-243.050
16	Zinsen und ähnliche Aufwendungen	0,00	0	0	0	0	0
17	Transferaufwendungen	-1.247.078,66	-1.245.226	-1.284.176	-1.287.176	-1.289.176	-1.291.676
18	Sonstige ordentliche Aufwendungen	-55.783,27	-27.730	-28.780	-28.980	-29.350	-29.550
19	Anteilige ordentliche Aufwendungen (Summe aus Nummern 12 bis 18)	-4.119.014,06	-4.315.734	-4.415.601	-4.452.626	-4.515.146	-4.577.956
20	Anteiliges veranschlagtes ordentliches Ergebnis (Summe aus Nummern 11 und 19)	-2.008.935,51	-1.953.269	-2.034.831	-2.094.066	-2.132.176	-2.195.606
21	Erträge aus internen Leistungen	0,00	0	0	0	0	0
22	Aufwendungen für interne Leistungen	-506.566,71	-813.813	-814.073	-61.110	-63.780	-65.750
23	kalkulatorische Kosten	84.263,29	0	0	0	0	0
24	Veranschlagtes kalkulatorisches Ergebnis (Saldo aus Nummern 21 bis 23)	-422.303,42	-813.813	-814.073	-61.110	-63.780	-65.750
25	Veranschlagter Nettoressourcenbedarf/-überschuss (Summe aus Nummer 20 und 24)	-2.431.238,93	-2.767.082	-2.848.904	-2.155.176	-2.195.956	-2.261.356

Haushaltsplan 2022 der Gemeinde Gomaringen

Teilfinanzhaushalt einschließlich Finanzplanung Produktgruppe 3650 Tageseinrichtungen für Kinder und Kindertagespflege - [THH 4]

Gemeinde Gomaringen

Nr.	Bezeichnung	Ergebnis 2020	Ansatz 2021	Ansatz 2022	VE	Plan 2023	Plan 2024	Plan 2025
1	Summe der Einzahlungen aus laufender Verwaltungstätigkeit (ohne außerordentliche zahlungswirksame Erträge aus Vermögensveräußerung)	2.071.961,30	2.312.475	2.331.650	0	2.309.550	2.334.550	2.334.550
2	Summe der Auszahlungen aus laufender Verwaltungstätigkeit	-3.761.000,79	-4.064.051	-4.166.951	0	-4.204.246	-4.268.916	-4.334.906
3	Intelligenter Zahlungsmittelüberschuss/-bedarf des Ergebnishaushalts (Saldo aus Nummern 1 und 2)	-1.689.039,49	-1.751.576	-1.835.301	0	-1.894.696	-1.934.366	-2.000.356
4	Einzahlungen aus Investitionszuwendungen	370.359,00	0	0	0	0	0	0
5	Einzahlungen aus Investitionsbeiträgen und ähnlichen Entgelten für Investitionstätigkeit	0,00	0	0	0	0	0	0
6	Einzahlungen aus der Veräußerung von Sachvermögen	0,00	0	0	0	0	0	0
7	Einzahlungen aus der Veräußerung von Finanzvermögen	0,00	0	0	0	0	0	0
8	Einzahlungen für sonstige Investitionstätigkeit	990,00	0	0	0	0	0	0
9	Einzahlungen aus Investitionstätigkeit (Summe aus Nummern 4 bis 8)	371.349,00	0	0	0	0	0	0
10	Auszahlungen für den Erwerb von Grundstücken und Gebäuden	0,00	0	0	0	0	0	0
11	Auszahlungen für Baumaßnahmen	-372.177,68	-10.000	0	0	-20.000	-100.000	-3.000.000
12	Auszahlungen für den Erwerb von beweglichem Sachvermögen	-23.659,43	-1.500	-23.500	0	0	0	0
13	Auszahlungen für den Erwerb von Finanzvermögen	0,00	0	0	0	0	0	0
14	Auszahlungen für Investitionsförderungsmaßnahmen	0,00	0	0	0	0	0	0
15	Auszahlungen für den Erwerb von immateriellen Vermögensgegenständen	0,00	0	0	0	0	0	0
16	Auszahlungen aus Investitionstätigkeit (Summe aus Nummern 10 bis 15)	-395.837,11	-11.500	-23.500	0	-20.000	-100.000	-3.000.000
17	Intelligenter veranschlagter Finanzierungsmittelüberschuss/-bedarf aus Investitionstätigkeit (Saldo aus Numern 9 und 16)	-24.488,11	-11.500	-23.500	0	-20.000	-100.000	-3.000.000
18	Intelligenter veranschlagter Finanzierungsmittel-(Saldo aus Nummern 3 und 17)	-1.713.527,60	-1.763.076	-1.858.801	0	-1.914.696	-2.034.366	-5.000.356

Haushaltsplan 2022 der Gemeinde Gomaringen

Einzeldarstellung der Investitionsmaßnahmen Produktgruppe 3650 Tageseinrichtungen für Kinder und Kindertagespflege - [THH 4]

Gemeinde Gomaringen

Investition I-3650-004 Kinderhaus Roßbergstraße, Gebäude - U3 Bereich

Nr.	Investitionsmaßnahmen Einzahlungs- und Auszahlungsarten	Gesamtang. z. Maßnahme -nachrichtl.-	Bisher finanziert	Ermächtigungs übertragungen aus Vorvorj.	Ergebnis 2020	Ansatz 2021	Ansatz 2022	VE
8	Auszahlungen für Baumaßnahmen	-432.000	-377.978,10	0	-5,44	0	0	0
13	Summe der Auszahlungen aus Investitionstätigkeit (Summe aus Nummern 7 bis 12)	-432.000	-377.978,10	0	-5,44	0	0	0
14	Saldo aus Investitionstätigkeit (Saldo aus Nummern 6 und 13)	-432.000	-377.978,10	0	-5,44	0	0	0
16	Gesamtkosten der Maßnahme (Summe aus Nummern 13 und 15)	-432.000	-377.978,10	0	-5,44	0	0	0

Investition I-3650-005 Kinderhaus Roßbergstr, Aussenanl. - U 3 Bereich

Nr.	Investitionsmaßnahmen Einzahlungs- und Auszahlungsarten	Gesamtang. z. Maßnahme -nachrichtl.-	Bisher finanziert	Ermächtigungs übertragungen aus Vorvorj.	Ergebnis 2020	Ansatz 2021	Ansatz 2022	VE
8	Auszahlungen für Baumaßnahmen	-91.000	-118.132,87	0	0,00	0	0	0
13	Summe der Auszahlungen aus Investitionstätigkeit (Summe aus Nummern 7 bis 12)	-91.000	-118.132,87	0	0,00	0	0	0
14	Saldo aus Investitionstätigkeit (Saldo aus Nummern 6 und 13)	-91.000	-118.132,87	0	0,00	0	0	0
16	Gesamtkosten der Maßnahme (Summe aus Nummern 13 und 15)	-91.000	-118.132,87	0	0,00	0	0	0

Investition I-3650-014 Hochbau - Kiga Linsenhof U3-Plätze

Nr.	Investitionsmaßnahmen Einzahlungs- und Auszahlungsarten	Gesamtang. z. Maßnahme -nachrichtl.-	Bisher finanziert	Ermächtigungs übertragungen aus Vorvorj.	Ergebnis 2020	Ansatz 2021	Ansatz 2022	VE
8	Auszahlungen für Baumaßnahmen	-2.000	-4.032,78	0	0,00	0	0	0
13	Summe der Auszahlungen aus Investitionstätigkeit (Summe aus Nummern 7 bis 12)	-2.000	-4.032,78	0	0,00	0	0	0
14	Saldo aus Investitionstätigkeit (Saldo aus Nummern 6 und 13)	-2.000	-4.032,78	0	0,00	0	0	0
16	Gesamtkosten der Maßnahme (Summe aus Nummern 13 und 15)	-2.000	-4.032,78	0	0,00	0	0	0

Investition I-3650-016 Erwerb bewegl. Sachen - Kiga Linsenhof Ü3-Plätze

Nr.	Investitionsmaßnahmen Einzahlungs- und Auszahlungsarten	Gesamtang. z. Maßnahme -nachrichtl.-	Bisher finanziert	Ermächtigungs übertragungen aus Vorvorj.	Ergebnis 2020	Ansatz 2021	Ansatz 2022	VE
9	Auszahlungen für den Erwerb von beweglichem Sachvermögen	-2.000	0,00	-1.000	0,00	0	0	0
13	Summe der Auszahlungen aus Investitionstätigkeit (Summe aus Nummern 7 bis 12)	-2.000	0,00	-1.000	0,00	0	0	0
14	Saldo aus Investitionstätigkeit (Saldo aus Nummern 6 und 13)	-2.000	0,00	-1.000	0,00	0	0	0
16	Gesamtkosten der Maßnahme (Summe aus Nummern 13 und 15)	-2.000	0,00	-1.000	0,00	0	0	0

Investition I-3650-017 Erwerb bewegl. Sachen - Kiga Linsenhof U3-Plätze

Nr.	Investitionsmaßnahmen Einzahlungs- und Auszahlungsarten	Gesamtang. z. Maßnahme -nachrichtl.-	Bisher finanziert	Ermächtigungs übertragungen aus Vorvorj.	Ergebnis 2020	Ansatz 2021	Ansatz 2022	VE
7	Auszahlungen für den Erwerb von Grundstücken und Gebäuden	-800	0,00	0	0,00	0	0	0
8	Auszahlungen für Baumaßnahmen	800	0,00	0	0,00	0	0	0
9	Auszahlungen für den Erwerb von beweglichem Sachvermögen	-2.000	0,00	-1.000	0,00	0	0	0
13	Summe der Auszahlungen aus Investitionstätigkeit (Summe aus Nummern 7 bis 12)	-2.000	0,00	-1.000	0,00	0	0	0
14	Saldo aus Investitionstätigkeit (Saldo aus Nummern 6 und 13)	-2.000	0,00	-1.000	0,00	0	0	0
16	Gesamtkosten der Maßnahme (Summe aus Nummern 13 und 15)	-2.000	0,00	-1.000	0,00	0	0	0

Haushaltsplan 2022 der Gemeinde Gomaringen

Einzeldarstellung der Investitionsmaßnahmen Produktgruppe 3650 Tageseinrichtungen für Kinder und Kindertagespflege - [THH 4]

Gemeinde Gomaringen

Investition I-3650-020 Innenausstattung, Mobilar - Kinderhaus Haydnstr.

Nr.	Investitionsmaßnahmen Einzahlungs- und Auszahlungsarten	Gesamtang. z. Maßnahme -nachrichtl.-	Bisher finanziert	Ermächtigungs übertragungen aus Vorvorj.	Ergebnis 2020	Ansatz 2021	Ansatz 2022	VE
9	Auszahlungen für den Erwerb von beweglichem Sachvermögen	-7.005	0,00	-1.000	0,00	0	0	0
13	Summe der Auszahlungen aus Investitionstätigkeit (Summe aus Nummern 7 bis 12)	-7.005	0,00	-1.000	0,00	0	0	0
14	Saldo aus Investitionstätigkeit (Saldo aus Nummern 6 und 13)	-7.005	0,00	-1.000	0,00	0	0	0
16	Gesamtkosten der Maßnahme (Summe aus Nummern 13 und 15)	-7.005	0,00	-1.000	0,00	0	0	0

Investition I-3650-023 Hochbau - Kinderhaus Mozartstr.

Nr.	Investitionsmaßnahmen Einzahlungs- und Auszahlungsarten	Gesamtang. z. Maßnahme -nachrichtl.-	Bisher finanziert	Ermächtigungs übertragungen aus Vorvorj.	Ergebnis 2020	Ansatz 2021	Ansatz 2022	VE
8	Auszahlungen für Baumaßnahmen	-3.136.000	-2.919.823,19	0	-128.600,60	0	0	0
13	Summe der Auszahlungen aus Investitionstätigkeit (Summe aus Nummern 7 bis 12)	-3.136.000	-2.919.823,19	0	-128.600,60	0	0	0
14	Saldo aus Investitionstätigkeit (Saldo aus Nummern 6 und 13)	-3.136.000	-2.919.823,19	0	-128.600,60	0	0	0
16	Gesamtkosten der Maßnahme (Summe aus Nummern 13 und 15)	-3.136.000	-2.919.823,19	0	-128.600,60	0	0	0

Investition I-3650-024 Kindergarten Riedstraße, Gebäude - Freie Träger

Nr.	Investitionsmaßnahmen Einzahlungs- und Auszahlungsarten	Gesamtang. z. Maßnahme -nachrichtl.-	Bisher finanziert	Ermächtigungs übertragungen aus Vorvorj.	Ergebnis 2020	Ansatz 2021	Ansatz 2022	VE
8	Auszahlungen für Baumaßnahmen	-3.124.000	0,00	0	0,00	-4.000	0	0
13	Summe der Auszahlungen aus Investitionstätigkeit (Summe aus Nummern 7 bis 12)	-3.124.000	0,00	0	0,00	-4.000	0	0
14	Saldo aus Investitionstätigkeit (Saldo aus Nummern 6 und 13)	-3.124.000	0,00	0	0,00	-4.000	0	0
16	Gesamtkosten der Maßnahme (Summe aus Nummern 13 und 15)	-3.124.000	0,00	0	0,00	-4.000	0	0

Investition I-3650-027 Bewegliche Ausstattung Kinderhaus Mozartstr.

Nr.	Investitionsmaßnahmen Einzahlungs- und Auszahlungsarten	Gesamtang. z. Maßnahme -nachrichtl.-	Bisher finanziert	Ermächtigungs übertragungen aus Vorvorj.	Ergebnis 2020	Ansatz 2021	Ansatz 2022	VE
9	Auszahlungen für den Erwerb von beweglichem Sachvermögen	-234.300	-110.648,76	-1.000	-16.284,25	-1.500	-1.800	0
13	Summe der Auszahlungen aus Investitionstätigkeit (Summe aus Nummern 7 bis 12)	-234.300	-110.648,76	-1.000	-16.284,25	-1.500	-1.800	0
14	Saldo aus Investitionstätigkeit (Saldo aus Nummern 6 und 13)	-234.300	-110.648,76	-1.000	-16.284,25	-1.500	-1.800	0
16	Gesamtkosten der Maßnahme (Summe aus Nummern 13 und 15)	-234.300	-110.648,76	-1.000	-16.284,25	-1.500	-1.800	0

Investition I-3650-028 Außenanlage/Tiefbau Kinderhaus Mozartstr.

Nr.	Investitionsmaßnahmen Einzahlungs- und Auszahlungsarten	Gesamtang. z. Maßnahme -nachrichtl.-	Bisher finanziert	Ermächtigungs übertragungen aus Vorvorj.	Ergebnis 2020	Ansatz 2021	Ansatz 2022	VE
8	Auszahlungen für Baumaßnahmen	-400.000	-628.918,35	0	-79.336,98	0	0	0
13	Summe der Auszahlungen aus Investitionstätigkeit (Summe aus Nummern 7 bis 12)	-400.000	-628.918,35	0	-79.336,98	0	0	0
14	Saldo aus Investitionstätigkeit (Saldo aus Nummern 6 und 13)	-400.000	-628.918,35	0	-79.336,98	0	0	0
16	Gesamtkosten der Maßnahme (Summe aus Nummern 13 und 15)	-400.000	-628.918,35	0	-79.336,98	0	0	0

Investition I-3650-030 Kiga Haufstraße, Zeiterfassungsgerät

Haushaltsplan 2022 der Gemeinde Gomaringen

Einzeldarstellung der Investitionsmaßnahmen Produktgruppe 3650 Tageseinrichtungen für Kinder und Kindertagespflege - [THH 4]

Gemeinde Gomaringen

Nr.	Investitionsmaßnahmen Einzahlungs- und Auszahlungsarten	Gesamtang. z. Maßnahme -nachrichtl.-	Bisher finanziert	Ermächtigungs übertragungen aus Vorvorj.	Ergebnis 2020	Ansatz 2021	Ansatz 2022	VE
8	Auszahlungen für Baumaßnahmen	-2.500	0,00	0	0,00	0	0	0
9	Auszahlungen für den Erwerb von beweglichem Sachvermögen	-2.400	0,00	0	0,00	0	-2.400	0
13	Summe der Auszahlungen aus Investitionstätigkeit (Summe aus Nummern 7 bis 12)	-4.900	0,00	0	0,00	0	-2.400	0
14	Saldo aus Investitionstätigkeit (Saldo aus Nummern 6 und 13)	-4.900	0,00	0	0,00	0	-2.400	0
16	Gesamtkosten der Maßnahme (Summe aus Nummern 13 und 15)	-4.900	0,00	0	0,00	0	-2.400	0

Investition I-3650-031 Kiga Linsenhof, Zeiterfassungsgerät

Nr.	Investitionsmaßnahmen Einzahlungs- und Auszahlungsarten	Gesamtang. z. Maßnahme -nachrichtl.-	Bisher finanziert	Ermächtigungs übertragungen aus Vorvorj.	Ergebnis 2020	Ansatz 2021	Ansatz 2022	VE
8	Auszahlungen für Baumaßnahmen	-2.500	0,00	0	0,00	0	0	0
9	Auszahlungen für den Erwerb von beweglichem Sachvermögen	-2.400	0,00	0	0,00	0	-2.400	0
13	Summe der Auszahlungen aus Investitionstätigkeit (Summe aus Nummern 7 bis 12)	-4.900	0,00	0	0,00	0	-2.400	0
14	Saldo aus Investitionstätigkeit (Saldo aus Nummern 6 und 13)	-4.900	0,00	0	0,00	0	-2.400	0
16	Gesamtkosten der Maßnahme (Summe aus Nummern 13 und 15)	-4.900	0,00	0	0,00	0	-2.400	0

Investition I-3650-032 Kinderhaus Haydnstraße, Zeiterfassungsgerät

Nr.	Investitionsmaßnahmen Einzahlungs- und Auszahlungsarten	Gesamtang. z. Maßnahme -nachrichtl.-	Bisher finanziert	Ermächtigungs übertragungen aus Vorvorj.	Ergebnis 2020	Ansatz 2021	Ansatz 2022	VE
8	Auszahlungen für Baumaßnahmen	-2.500	0,00	0	0,00	0	0	0
9	Auszahlungen für den Erwerb von beweglichem Sachvermögen	-2.400	0,00	0	0,00	0	-2.400	0
13	Summe der Auszahlungen aus Investitionstätigkeit (Summe aus Nummern 7 bis 12)	-4.900	0,00	0	0,00	0	-2.400	0
14	Saldo aus Investitionstätigkeit (Saldo aus Nummern 6 und 13)	-4.900	0,00	0	0,00	0	-2.400	0
16	Gesamtkosten der Maßnahme (Summe aus Nummern 13 und 15)	-4.900	0,00	0	0,00	0	-2.400	0

Investition I-3650-033 Kinderhaus Mozartstraße, Anschlussbeiträge

Nr.	Investitionsmaßnahmen Einzahlungs- und Auszahlungsarten	Gesamtang. z. Maßnahme -nachrichtl.-	Bisher finanziert	Ermächtigungs übertragungen aus Vorvorj.	Ergebnis 2020	Ansatz 2021	Ansatz 2022	VE
7	Auszahlungen für den Erwerb von Grundstücken und Gebäuden	-14.600	-18.946,43	0	0,00	0	0	0
13	Summe der Auszahlungen aus Investitionstätigkeit (Summe aus Nummern 7 bis 12)	-14.600	-18.946,43	0	0,00	0	0	0
14	Saldo aus Investitionstätigkeit (Saldo aus Nummern 6 und 13)	-14.600	-18.946,43	0	0,00	0	0	0
16	Gesamtkosten der Maßnahme (Summe aus Nummern 13 und 15)	-14.600	-18.946,43	0	0,00	0	0	0

Investition I-3650-034 Waldkindergarten Bauwagen

Nr.	Investitionsmaßnahmen Einzahlungs- und Auszahlungsarten	Gesamtang. z. Maßnahme -nachrichtl.-	Bisher finanziert	Ermächtigungs übertragungen aus Vorvorj.	Ergebnis 2020	Ansatz 2021	Ansatz 2022	VE
8	Auszahlungen für Baumaßnahmen	-86.000	-64.342,22	0	0,00	-6.000	0	0
9	Auszahlungen für den Erwerb von beweglichem Sachvermögen	0	-3.223,83	0	-3.223,83	0	0	0
13	Summe der Auszahlungen aus Investitionstätigkeit (Summe aus Nummern 7 bis 12)	-86.000	-67.566,05	0	-3.223,83	-6.000	0	0
14	Saldo aus Investitionstätigkeit (Saldo aus Nummern 6 und 13)	-86.000	-67.566,05	0	-3.223,83	-6.000	0	0

Haushaltsplan 2022 der Gemeinde Gomaringen

Einzeldarstellung der Investitionsmaßnahmen Produktgruppe 3650 Tageseinrichtungen für Kinder und Kindertagespflege - [THH 4]

Gemeinde Gomaringen

Nr.	Investitionsmaßnahmen Einzahlungs- und Auszahlungsarten	Gesamtang. z. Maßnahme -nachrichtl.-	Bisher finanziert	Ermächtigungs übertragungen aus Vorvorj.	Ergebnis 2020	Ansatz 2021	Ansatz 2022	VE
16	Gesamtkosten der Maßnahme (Summe aus Nummern 13 und 15)	-86.000	-67.566,05	0	-3.223,83	-6.000	0	0

Investition I-3650-035 Waldkindergarten Erschließungskosten/Unterbau

Nr.	Investitionsmaßnahmen Einzahlungs- und Auszahlungsarten	Gesamtang. z. Maßnahme -nachrichtl.-	Bisher finanziert	Ermächtigungs übertragungen aus Vorvorj.	Ergebnis 2020	Ansatz 2021	Ansatz 2022	VE
8	Auszahlungen für Baumaßnahmen	-5.000	0,00	0	0,00	0	0	0
13	Summe der Auszahlungen aus Investitionstätigkeit (Summe aus Nummern 7 bis 12)	-5.000	0,00	0	0,00	0	0	0
14	Saldo aus Investitionstätigkeit (Saldo aus Nummern 6 und 13)	-5.000	0,00	0	0,00	0	0	0
16	Gesamtkosten der Maßnahme (Summe aus Nummern 13 und 15)	-5.000	0,00	0	0,00	0	0	0

Investition I-3650-036 Kinderhaus Roßbergstr. Betriebsausst.-U3 Bereich

Nr.	Investitionsmaßnahmen Einzahlungs- und Auszahlungsarten	Gesamtang. z. Maßnahme -nachrichtl.-	Bisher finanziert	Ermächtigungs übertragungen aus Vorvorj.	Ergebnis 2020	Ansatz 2021	Ansatz 2022	VE
9	Auszahlungen für den Erwerb von beweglichem Sachvermögen	-43.000	-16.578,45	0	0,00	0	0	0
13	Summe der Auszahlungen aus Investitionstätigkeit (Summe aus Nummern 7 bis 12)	-43.000	-16.578,45	0	0,00	0	0	0
14	Saldo aus Investitionstätigkeit (Saldo aus Nummern 6 und 13)	-43.000	-16.578,45	0	0,00	0	0	0
16	Gesamtkosten der Maßnahme (Summe aus Nummern 13 und 15)	-43.000	-16.578,45	0	0,00	0	0	0

Investition I-3650-037 Waldkindergarten Betriebs- und Geschäftsausstattung

Nr.	Investitionsmaßnahmen Einzahlungs- und Auszahlungsarten	Gesamtang. z. Maßnahme -nachrichtl.-	Bisher finanziert	Ermächtigungs übertragungen aus Vorvorj.	Ergebnis 2020	Ansatz 2021	Ansatz 2022	VE
9	Auszahlungen für den Erwerb von beweglichem Sachvermögen	-5.000	0,00	0	0,00	0	0	0
13	Summe der Auszahlungen aus Investitionstätigkeit (Summe aus Nummern 7 bis 12)	-5.000	0,00	0	0,00	0	0	0
14	Saldo aus Investitionstätigkeit (Saldo aus Nummern 6 und 13)	-5.000	0,00	0	0,00	0	0	0
16	Gesamtkosten der Maßnahme (Summe aus Nummern 13 und 15)	-5.000	0,00	0	0,00	0	0	0

Investition I-3650-039 GwG Erstausrüstung für Ü 3 Kinder Kiga Haydnstr.

Nr.	Investitionsmaßnahmen Einzahlungs- und Auszahlungsarten	Gesamtang. z. Maßnahme -nachrichtl.-	Bisher finanziert	Ermächtigungs übertragungen aus Vorvorj.	Ergebnis 2020	Ansatz 2021	Ansatz 2022	VE
9	Auszahlungen für den Erwerb von beweglichem Sachvermögen	-14.500	-11.221,75	0	0,00	0	0	0
13	Summe der Auszahlungen aus Investitionstätigkeit (Summe aus Nummern 7 bis 12)	-14.500	-11.221,75	0	0,00	0	0	0
14	Saldo aus Investitionstätigkeit (Saldo aus Nummern 6 und 13)	-14.500	-11.221,75	0	0,00	0	0	0
16	Gesamtkosten der Maßnahme (Summe aus Nummern 13 und 15)	-14.500	-11.221,75	0	0,00	0	0	0

Investition I-3650-045 Rückzahl. überz. Bauausg.- Kinderhaus Mozartstraße

Nr.	Investitionsmaßnahmen Einzahlungs- und Auszahlungsarten	Gesamtang. z. Maßnahme -nachrichtl.-	Bisher finanziert	Ermächtigungs übertragungen aus Vorvorj.	Ergebnis 2020	Ansatz 2021	Ansatz 2022	VE
5	Einzahlungen für sonstige Investitionstätigkeit	0	990,00	0	990,00	0	0	0
6	Summe der Einzahlungen aus Investitionstätigkeit (Summe aus Nummern 1 bis 5)	0	990,00	0	990,00	0	0	0
14	Saldo aus Investitionstätigkeit (Saldo aus Nummern 6 und 13)	0	990,00	0	990,00	0	0	0

Haushaltsplan 2022 der Gemeinde Gomaringen

Einzeldarstellung der Investitionsmaßnahmen Produktgruppe 3650 Tageseinrichtungen für Kinder und Kindertagespflege - [THH 4]

Gemeinde Gomaringen

Investition I-3650-046 Kinderhaus Roßbergstraße, Umbau- U3 Bereich

Nr.	Investitionsmaßnahmen Einzahlungs- und Auszahlungsarten	Gesamtang. z. Maßnahme -nachrichtl.-	Bisher finanziert	Ermächtigungs übertragungen aus Vorvorj.	Ergebnis 2020	Ansatz 2021	Ansatz 2022	VE
8	Auszahlungen für Baumaßnahmen	0	-97.557,57	0	-97.557,57	0	0	0
13	Summe der Auszahlungen aus Investitionstätigkeit (Summe aus Nummern 7 bis 12)	0	-97.557,57	0	-97.557,57	0	0	0
14	Saldo aus Investitionstätigkeit (Saldo aus Nummern 6 und 13)	0	-97.557,57	0	-97.557,57	0	0	0
16	Gesamtkosten der Maßnahme (Summe aus Nummern 13 und 15)	0	-97.557,57	0	-97.557,57	0	0	0

Investition I-3650-047 Kinderh Roßbergstr, Aussenanl. n. Umbau U3 Bereich

Nr.	Investitionsmaßnahmen Einzahlungs- und Auszahlungsarten	Gesamtang. z. Maßnahme -nachrichtl.-	Bisher finanziert	Ermächtigungs übertragungen aus Vorvorj.	Ergebnis 2020	Ansatz 2021	Ansatz 2022	VE
8	Auszahlungen für Baumaßnahmen	0	-61.827,26	0	-61.827,26	0	0	0
13	Summe der Auszahlungen aus Investitionstätigkeit (Summe aus Nummern 7 bis 12)	0	-61.827,26	0	-61.827,26	0	0	0
14	Saldo aus Investitionstätigkeit (Saldo aus Nummern 6 und 13)	0	-61.827,26	0	-61.827,26	0	0	0
16	Gesamtkosten der Maßnahme (Summe aus Nummern 13 und 15)	0	-61.827,26	0	-61.827,26	0	0	0

Investition I-3650-048 Kinderhaus Roßbergstraße Bewegliche Ausstattung

Nr.	Investitionsmaßnahmen Einzahlungs- und Auszahlungsarten	Gesamtang. z. Maßnahme -nachrichtl.-	Bisher finanziert	Ermächtigungs übertragungen aus Vorvorj.	Ergebnis 2020	Ansatz 2021	Ansatz 2022	VE
9	Auszahlungen für den Erwerb von beweglichem Sachvermögen	0	-4.151,35	0	-4.151,35	0	0	0
13	Summe der Auszahlungen aus Investitionstätigkeit (Summe aus Nummern 7 bis 12)	0	-4.151,35	0	-4.151,35	0	0	0
14	Saldo aus Investitionstätigkeit (Saldo aus Nummern 6 und 13)	0	-4.151,35	0	-4.151,35	0	0	0
16	Gesamtkosten der Maßnahme (Summe aus Nummern 13 und 15)	0	-4.151,35	0	-4.151,35	0	0	0

Investition I-3650-050 Erwerb bewegliche Sachen- Kinderhaus Linsenhof

Nr.	Investitionsmaßnahmen Einzahlungs- und Auszahlungsarten	Gesamtang. z. Maßnahme -nachrichtl.-	Bisher finanziert	Ermächtigungs übertragungen aus Vorvorj.	Ergebnis 2020	Ansatz 2021	Ansatz 2022	VE
9	Auszahlungen für den Erwerb von beweglichem Sachvermögen	-5.500	0,00	0	0,00	0	-5.500	0
13	Summe der Auszahlungen aus Investitionstätigkeit (Summe aus Nummern 7 bis 12)	-5.500	0,00	0	0,00	0	-5.500	0
14	Saldo aus Investitionstätigkeit (Saldo aus Nummern 6 und 13)	-5.500	0,00	0	0,00	0	-5.500	0
16	Gesamtkosten der Maßnahme (Summe aus Nummern 13 und 15)	-5.500	0,00	0	0,00	0	-5.500	0

Investition I-3650-051 Kinderhaus Mozartstraße, Zeiterfassungsgerät

Nr.	Investitionsmaßnahmen Einzahlungs- und Auszahlungsarten	Gesamtang. z. Maßnahme -nachrichtl.-	Bisher finanziert	Ermächtigungs übertragungen aus Vorvorj.	Ergebnis 2020	Ansatz 2021	Ansatz 2022	VE
9	Auszahlungen für den Erwerb von beweglichem Sachvermögen	-2.000	0,00	0	0,00	0	-2.000	0
13	Summe der Auszahlungen aus Investitionstätigkeit (Summe aus Nummern 7 bis 12)	-2.000	0,00	0	0,00	0	-2.000	0
14	Saldo aus Investitionstätigkeit (Saldo aus Nummern 6 und 13)	-2.000	0,00	0	0,00	0	-2.000	0
16	Gesamtkosten der Maßnahme (Summe aus Nummern 13 und 15)	-2.000	0,00	0	0,00	0	-2.000	0

Investition I-3650-052 Kinderhaus am Bach - Betriebsausstattung

Haushaltsplan 2022 der Gemeinde Gomaringen

Einzeldarstellung der Investitionsmaßnahmen Produktgruppe 3650 Tageseinrichtungen für Kinder und Kindertagespflege - [THH 4]

Gemeinde Gomaringen

Nr.	Investitionsmaßnahmen Einzahlungs- und Auszahlungsarten	Gesamtang. z. Maßnahme -nachrichtl.-	Bisher finanziert	Ermächtigungs übertragungen aus Vorvorj.	Ergebnis 2020	Ansatz 2021	Ansatz 2022	VE
9	Auszahlungen für den Erwerb von beweglichem Sachvermögen	-5.000	0,00	0	0,00	0	-5.000	0
13	Summe der Auszahlungen aus Investitionstätigkeit (Summe aus Nummern 7 bis 12)	-5.000	0,00	0	0,00	0	-5.000	0
14	Saldo aus Investitionstätigkeit (Saldo aus Nummern 6 und 13)	-5.000	0,00	0	0,00	0	-5.000	0
16	Gesamtkosten der Maßnahme (Summe aus Nummern 13 und 15)	-5.000	0,00	0	0,00	0	-5.000	0

Investition I-3650-053 Kinderhaus Riedstraße - Erwerb bewegl. Vermögen

Nr.	Investitionsmaßnahmen Einzahlungs- und Auszahlungsarten	Gesamtang. z. Maßnahme -nachrichtl.-	Bisher finanziert	Ermächtigungs übertragungen aus Vorvorj.	Ergebnis 2020	Ansatz 2021	Ansatz 2022	VE
9	Auszahlungen für den Erwerb von beweglichem Sachvermögen	-2.000	0,00	0	0,00	0	-2.000	0
13	Summe der Auszahlungen aus Investitionstätigkeit (Summe aus Nummern 7 bis 12)	-2.000	0,00	0	0,00	0	-2.000	0
14	Saldo aus Investitionstätigkeit (Saldo aus Nummern 6 und 13)	-2.000	0,00	0	0,00	0	-2.000	0
16	Gesamtkosten der Maßnahme (Summe aus Nummern 13 und 15)	-2.000	0,00	0	0,00	0	-2.000	0

Investition I-3650-207 Zuweisungen Bund-Anschl.lösung fr. Träger Buchwert

Nr.	Investitionsmaßnahmen Einzahlungs- und Auszahlungsarten	Gesamtang. z. Maßnahme -nachrichtl.-	Bisher finanziert	Ermächtigungs übertragungen aus Vorvorj.	Ergebnis 2020	Ansatz 2021	Ansatz 2022	VE
1	Einzahlungen aus Investitionszuwendungen	0	15.945,46	0	0,00	0	0	0
6	Summe der Einzahlungen aus Investitionstätigkeit (Summe aus Nummern 1 bis 5)	0	15.945,46	0	0,00	0	0	0
14	Saldo aus Investitionstätigkeit (Saldo aus Nummern 6 und 13)	0	15.945,46	0	0,00	0	0	0

Investition I-3650-223 Zuweisungen vom Bund - Kinderhaus Mozartstraße

Nr.	Investitionsmaßnahmen Einzahlungs- und Auszahlungsarten	Gesamtang. z. Maßnahme -nachrichtl.-	Bisher finanziert	Ermächtigungs übertragungen aus Vorvorj.	Ergebnis 2020	Ansatz 2021	Ansatz 2022	VE
1	Einzahlungen aus Investitionszuwendungen	364.000	370.359,00	0	370.359,00	0	0	0
6	Summe der Einzahlungen aus Investitionstätigkeit (Summe aus Nummern 1 bis 5)	364.000	370.359,00	0	370.359,00	0	0	0
14	Saldo aus Investitionstätigkeit (Saldo aus Nummern 6 und 13)	364.000	370.359,00	0	370.359,00	0	0	0

Haushaltsplan 2022 der Gemeinde Gomaringen

Teilergebnishaushalt einschließlich Finanzplanung Kostenträger 36500101 Förderung von Kindern in Gruppen für 0- bis 6-Jährige

Gemeinde Gomaringen

Nr.	Bezeichnung	Ergebnis 2020	Ansatz 2021	Ansatz 2022	Plan 2023	Plan 2024	Plan 2025
1	Steuern und ähnliche Abgaben	0,00	0	0	0	0	0
2	Zuweisungen und Zuwendungen, Umlagen	1.666.674,94	1.754.920	1.807.500	1.785.400	1.785.400	1.785.400
3	Aufgelöste Investitionszuwendungen und -beiträge	44.457,44	49.970	49.100	48.990	48.400	47.780
4	Sonstige Transfererträge	0,00	0	0	0	0	0
5	Entgelte für öffentliche Leistungen oder Einrichtungen	371.810,17	492.000	479.000	479.000	504.000	504.000
6	Sonstige privatrechtliche Leistungsentgelte	1.556,14	750	650	650	650	650
7	Kostenerstattungen und Kostenumlagen	449,75	39.400	20.000	20.000	20.000	20.000
8	Zinsen und ähnliche Erträge	0,00	0	0	0	0	0
9	Aktivierete Eigenleistungen und Bestandveränderungen	0,00	0	0	0	0	0
10	Sonstige ordentliche Erträge	199,19	20	20	20	20	20
11	Anteilige ordentliche Erträge (Summe aus Nummern 1 bis 10)	2.085.147,63	2.337.060	2.356.270	2.334.060	2.358.470	2.357.850
12	Personalaufwendungen	-2.201.774,89	-2.343.185	-2.401.942	-2.461.000	-2.523.000	-2.586.000
13	Versorgungsaufwendungen	0,00	0	0	0	0	0
14	Aufwendungen für Sach- und Dienstleistungen	-308.725,04	-392.235	-418.000	-393.390	-393.690	-393.880
15	Abschreibungen	-238.589,17	-238.233	-234.990	-234.720	-232.570	-229.390
16	Zinsen und ähnliche Aufwendungen	0,00	0	0	0	0	0
17	Transferaufwendungen	-1.170.326,66	-1.201.226	-1.237.676	-1.237.676	-1.239.676	-1.241.676
18	Sonstige ordentliche Aufwendungen	-54.328,44	-27.030	-28.080	-28.280	-28.650	-28.850
19	Anteilige ordentliche Aufwendungen (Summe aus Nummern 12 bis 18)	-3.973.744,20	-4.201.909	-4.320.688	-4.355.066	-4.417.586	-4.479.796
20	Anteiliges veranschlagtes ordentliches Ergebnis (Summe aus Nummern 11 und 19)	-1.888.596,57	-1.864.849	-1.964.418	-2.021.006	-2.059.116	-2.121.946
21	Erträge aus internen Leistungen	0,00	0	0	0	0	0
22	Aufwendungen für interne Leistungen	-494.027,68	-792.357	-792.607	-60.880	-63.550	-65.520
23	kalkulatorische Kosten	84.263,29	0	0	0	0	0
24	Veranschlagtes kalkulatorisches Ergebnis (Saldo aus Nummern 21 bis 23)	-409.764,39	-792.357	-792.607	-60.880	-63.550	-65.520
25	Veranschlagter Nettoressourcenbedarf/-überschuss (Summe aus Nummer 20 und 24)	-2.298.360,96	-2.657.206	-2.757.025	-2.081.886	-2.122.666	-2.187.466

Haushaltsplan 2022 der Gemeinde Gomaringen

Teilfinanzhaushalt einschließlich Finanzplanung Kostenträger 36500101 Förderung von Kindern in Gruppen für 0- bis 6-Jährige

Gemeinde Gomaringen

Nr.	Bezeichnung	Ergebnis 2020	Ansatz 2021	Ansatz 2022	VE	Plan 2023	Plan 2024	Plan 2025
1	Summe der Einzahlungen aus laufender Verwaltungstätigkeit (ohne außerordentliche zahlungswirksame Erträge aus Vermögensveräußerung)	2.047.152,13	2.287.070	2.307.150	0	2.285.050	2.310.050	2.310.050
2	Summe der Auszahlungen aus laufender Verwaltungstätigkeit	-3.653.310,83	-3.963.676	-4.085.698	0	-4.120.346	-4.185.016	-4.250.406
3	Intelligenter Zahlungsmittelüberschuss/-bedarf des Ergebnishaushalts (Saldo aus Nummern 1 und 2)	-1.606.158,70	-1.676.606	-1.778.548	0	-1.835.296	-1.874.966	-1.940.356
4	Einzahlungen aus Investitionszuwendungen	370.359,00	0	0	0	0	0	0
5	Einzahlungen aus Investitionsbeiträgen und ähnlichen Entgelten für Investitionstätigkeit	0,00	0	0	0	0	0	0
6	Einzahlungen aus der Veräußerung von Sachvermögen	0,00	0	0	0	0	0	0
7	Einzahlungen aus der Veräußerung von Finanzvermögen	0,00	0	0	0	0	0	0
8	Einzahlungen für sonstige Investitionstätigkeit	990,00	0	0	0	0	0	0
9	Einzahlungen aus Investitionstätigkeit (Summe aus Nummern 4 bis 8)	371.349,00	0	0	0	0	0	0
10	Auszahlungen für den Erwerb von Grundstücken und Gebäuden	0,00	0	0	0	0	0	0
11	Auszahlungen für Baumaßnahmen	-369.376,29	-10.000	0	0	-20.000	-100.000	-3.000.000
12	Auszahlungen für den Erwerb von beweglichem Sachvermögen	-23.659,43	-1.500	-23.500	0	0	0	0
13	Auszahlungen für den Erwerb von Finanzvermögen	0,00	0	0	0	0	0	0
14	Auszahlungen für Investitionsförderungsmaßnahmen	0,00	0	0	0	0	0	0
15	Auszahlungen für den Erwerb von immateriellen Vermögensgegenständen	0,00	0	0	0	0	0	0
16	Auszahlungen aus Investitionstätigkeit (Summe aus Nummern 10 bis 15)	-393.035,72	-11.500	-23.500	0	-20.000	-100.000	-3.000.000
17	Intelligenter veranschlagter Finanzierungsmittelüberschuss/-bedarf aus Investitionstätigkeit (Saldo aus Numern 9 und 16)	-21.686,72	-11.500	-23.500	0	-20.000	-100.000	-3.000.000
18	Intelligenter veranschlagter Finanzierungsmittel-(Saldo aus Nummern 3 und 17)	-1.627.845,42	-1.688.106	-1.802.048	0	-1.855.296	-1.974.966	-4.940.356

Haushaltsplan 2022 der Gemeinde Gomaringen

**Einzeldarstellung der Investitionsmaßnahmen
Kostenträger 36500101 Förderung von Kindern in Gruppen für 0- bis 6-Jährige**

Gemeinde Gomaringen

Investition I-3650-004 Kinderhaus Roßbergstraße, Gebäude - U3 Bereich

Nr.	Investitionsmaßnahmen Einzahlungs- und Auszahlungsarten	Gesamtang. z. Maßnahme -nachrichtl.-	Bisher finanziert	Ermächtigungs übertragungen aus Vorvorj.	Ergebnis 2020	Ansatz 2021	Ansatz 2022	VE
8	Auszahlungen für Baumaßnahmen	-182.000	-377.978,10	0	-5,44	0	0	0
13	Summe der Auszahlungen aus Investitionstätigkeit (Summe aus Nummern 7 bis 12)	-182.000	-377.978,10	0	-5,44	0	0	0
14	Saldo aus Investitionstätigkeit (Saldo aus Nummern 6 und 13)	-182.000	-377.978,10	0	-5,44	0	0	0
16	Gesamtkosten der Maßnahme (Summe aus Nummern 13 und 15)	-182.000	-377.978,10	0	-5,44	0	0	0

Investition I-3650-005 Kinderhaus Roßbergstr, Aussenanl. - U 3 Bereich

Nr.	Investitionsmaßnahmen Einzahlungs- und Auszahlungsarten	Gesamtang. z. Maßnahme -nachrichtl.-	Bisher finanziert	Ermächtigungs übertragungen aus Vorvorj.	Ergebnis 2020	Ansatz 2021	Ansatz 2022	VE
8	Auszahlungen für Baumaßnahmen	-83.000	-118.132,87	0	0,00	0	0	0
13	Summe der Auszahlungen aus Investitionstätigkeit (Summe aus Nummern 7 bis 12)	-83.000	-118.132,87	0	0,00	0	0	0
14	Saldo aus Investitionstätigkeit (Saldo aus Nummern 6 und 13)	-83.000	-118.132,87	0	0,00	0	0	0
16	Gesamtkosten der Maßnahme (Summe aus Nummern 13 und 15)	-83.000	-118.132,87	0	0,00	0	0	0

Investition I-3650-014 Hochbau - Kiga Linsenhof U3-Plätze

Nr.	Investitionsmaßnahmen Einzahlungs- und Auszahlungsarten	Gesamtang. z. Maßnahme -nachrichtl.-	Bisher finanziert	Ermächtigungs übertragungen aus Vorvorj.	Ergebnis 2020	Ansatz 2021	Ansatz 2022	VE
8	Auszahlungen für Baumaßnahmen	-2.000	-4.032,78	0	0,00	0	0	0
13	Summe der Auszahlungen aus Investitionstätigkeit (Summe aus Nummern 7 bis 12)	-2.000	-4.032,78	0	0,00	0	0	0
14	Saldo aus Investitionstätigkeit (Saldo aus Nummern 6 und 13)	-2.000	-4.032,78	0	0,00	0	0	0
16	Gesamtkosten der Maßnahme (Summe aus Nummern 13 und 15)	-2.000	-4.032,78	0	0,00	0	0	0

Investition I-3650-016 Erwerb bewegl. Sachen - Kiga Linsenhof Ü3-Plätze

Nr.	Investitionsmaßnahmen Einzahlungs- und Auszahlungsarten	Gesamtang. z. Maßnahme -nachrichtl.-	Bisher finanziert	Ermächtigungs übertragungen aus Vorvorj.	Ergebnis 2020	Ansatz 2021	Ansatz 2022	VE
9	Auszahlungen für den Erwerb von beweglichem Sachvermögen	-2.000	0,00	-1.000	0,00	0	0	0
13	Summe der Auszahlungen aus Investitionstätigkeit (Summe aus Nummern 7 bis 12)	-2.000	0,00	-1.000	0,00	0	0	0
14	Saldo aus Investitionstätigkeit (Saldo aus Nummern 6 und 13)	-2.000	0,00	-1.000	0,00	0	0	0
16	Gesamtkosten der Maßnahme (Summe aus Nummern 13 und 15)	-2.000	0,00	-1.000	0,00	0	0	0

Investition I-3650-017 Erwerb bewegl. Sachen - Kiga Linsenhof U3-Plätze

Nr.	Investitionsmaßnahmen Einzahlungs- und Auszahlungsarten	Gesamtang. z. Maßnahme -nachrichtl.-	Bisher finanziert	Ermächtigungs übertragungen aus Vorvorj.	Ergebnis 2020	Ansatz 2021	Ansatz 2022	VE
7	Auszahlungen für den Erwerb von Grundstücken und Gebäuden	-800	0,00	0	0,00	0	0	0
8	Auszahlungen für Baumaßnahmen	800	0,00	0	0,00	0	0	0
9	Auszahlungen für den Erwerb von beweglichem Sachvermögen	-2.000	0,00	-1.000	0,00	0	0	0
13	Summe der Auszahlungen aus Investitionstätigkeit (Summe aus Nummern 7 bis 12)	-2.000	0,00	-1.000	0,00	0	0	0
14	Saldo aus Investitionstätigkeit (Saldo aus Nummern 6 und 13)	-2.000	0,00	-1.000	0,00	0	0	0
16	Gesamtkosten der Maßnahme (Summe aus Nummern 13 und 15)	-2.000	0,00	-1.000	0,00	0	0	0

Haushaltsplan 2022 der Gemeinde Gomaringen

Einzeldarstellung der Investitionsmaßnahmen Kostenträger 36500101 Förderung von Kindern in Gruppen für 0- bis 6-Jährige

Gemeinde Gomaringen

Investition I-3650-020 Innenausstattung, Mobilar - Kinderhaus Haydnstr.

Nr.	Investitionsmaßnahmen Einzahlungs- und Auszahlungsarten	Gesamtang. z. Maßnahme -nachrichtl.-	Bisher finanziert	Ermächtigungs übertragungen aus Vorvorj.	Ergebnis 2020	Ansatz 2021	Ansatz 2022	VE
9	Auszahlungen für den Erwerb von beweglichem Sachvermögen	-7.005	0,00	-1.000	0,00	0	0	0
13	Summe der Auszahlungen aus Investitionstätigkeit (Summe aus Nummern 7 bis 12)	-7.005	0,00	-1.000	0,00	0	0	0
14	Saldo aus Investitionstätigkeit (Saldo aus Nummern 6 und 13)	-7.005	0,00	-1.000	0,00	0	0	0
16	Gesamtkosten der Maßnahme (Summe aus Nummern 13 und 15)	-7.005	0,00	-1.000	0,00	0	0	0

Investition I-3650-023 Hochbau - Kinderhaus Mozartstr.

Nr.	Investitionsmaßnahmen Einzahlungs- und Auszahlungsarten	Gesamtang. z. Maßnahme -nachrichtl.-	Bisher finanziert	Ermächtigungs übertragungen aus Vorvorj.	Ergebnis 2020	Ansatz 2021	Ansatz 2022	VE
8	Auszahlungen für Baumaßnahmen	-3.136.000	-2.919.823,19	0	-128.600,60	0	0	0
13	Summe der Auszahlungen aus Investitionstätigkeit (Summe aus Nummern 7 bis 12)	-3.136.000	-2.919.823,19	0	-128.600,60	0	0	0
14	Saldo aus Investitionstätigkeit (Saldo aus Nummern 6 und 13)	-3.136.000	-2.919.823,19	0	-128.600,60	0	0	0
16	Gesamtkosten der Maßnahme (Summe aus Nummern 13 und 15)	-3.136.000	-2.919.823,19	0	-128.600,60	0	0	0

Investition I-3650-024 Kindergarten Riedstraße, Gebäude - Freie Träger

Nr.	Investitionsmaßnahmen Einzahlungs- und Auszahlungsarten	Gesamtang. z. Maßnahme -nachrichtl.-	Bisher finanziert	Ermächtigungs übertragungen aus Vorvorj.	Ergebnis 2020	Ansatz 2021	Ansatz 2022	VE
8	Auszahlungen für Baumaßnahmen	-3.124.000	0,00	0	0,00	-4.000	0	0
13	Summe der Auszahlungen aus Investitionstätigkeit (Summe aus Nummern 7 bis 12)	-3.124.000	0,00	0	0,00	-4.000	0	0
14	Saldo aus Investitionstätigkeit (Saldo aus Nummern 6 und 13)	-3.124.000	0,00	0	0,00	-4.000	0	0
16	Gesamtkosten der Maßnahme (Summe aus Nummern 13 und 15)	-3.124.000	0,00	0	0,00	-4.000	0	0

Investition I-3650-027 Bewegliche Ausstattung Kinderhaus Mozartstr.

Nr.	Investitionsmaßnahmen Einzahlungs- und Auszahlungsarten	Gesamtang. z. Maßnahme -nachrichtl.-	Bisher finanziert	Ermächtigungs übertragungen aus Vorvorj.	Ergebnis 2020	Ansatz 2021	Ansatz 2022	VE
9	Auszahlungen für den Erwerb von beweglichem Sachvermögen	-234.300	-110.648,76	-1.000	-16.284,25	-1.500	-1.800	0
13	Summe der Auszahlungen aus Investitionstätigkeit (Summe aus Nummern 7 bis 12)	-234.300	-110.648,76	-1.000	-16.284,25	-1.500	-1.800	0
14	Saldo aus Investitionstätigkeit (Saldo aus Nummern 6 und 13)	-234.300	-110.648,76	-1.000	-16.284,25	-1.500	-1.800	0
16	Gesamtkosten der Maßnahme (Summe aus Nummern 13 und 15)	-234.300	-110.648,76	-1.000	-16.284,25	-1.500	-1.800	0

Investition I-3650-028 Außenanlage/Tiefbau Kinderhaus Mozartstr.

Nr.	Investitionsmaßnahmen Einzahlungs- und Auszahlungsarten	Gesamtang. z. Maßnahme -nachrichtl.-	Bisher finanziert	Ermächtigungs übertragungen aus Vorvorj.	Ergebnis 2020	Ansatz 2021	Ansatz 2022	VE
8	Auszahlungen für Baumaßnahmen	-400.000	-628.918,35	0	-79.336,98	0	0	0
13	Summe der Auszahlungen aus Investitionstätigkeit (Summe aus Nummern 7 bis 12)	-400.000	-628.918,35	0	-79.336,98	0	0	0
14	Saldo aus Investitionstätigkeit (Saldo aus Nummern 6 und 13)	-400.000	-628.918,35	0	-79.336,98	0	0	0
16	Gesamtkosten der Maßnahme (Summe aus Nummern 13 und 15)	-400.000	-628.918,35	0	-79.336,98	0	0	0

Investition I-3650-030 Kiga Haufstraße, Zeiterfassungsgerät

Haushaltsplan 2022 der Gemeinde Gomaringen

Einzeldarstellung der Investitionsmaßnahmen Kostenträger 36500101 Förderung von Kindern in Gruppen für 0- bis 6-Jährige

Gemeinde Gomaringen

Nr.	Investitionsmaßnahmen Einzahlungs- und Auszahlungsarten	Gesamtang. z. Maßnahme -nachrichtl.-	Bisher finanziert	Ermächtigungs übertragungen aus Vorvorj.	Ergebnis 2020	Ansatz 2021	Ansatz 2022	VE
8	Auszahlungen für Baumaßnahmen	-2.500	0,00	0	0,00	0	0	0
9	Auszahlungen für den Erwerb von beweglichem Sachvermögen	-2.400	0,00	0	0,00	0	-2.400	0
13	Summe der Auszahlungen aus Investitionstätigkeit (Summe aus Nummern 7 bis 12)	-4.900	0,00	0	0,00	0	-2.400	0
14	Saldo aus Investitionstätigkeit (Saldo aus Nummern 6 und 13)	-4.900	0,00	0	0,00	0	-2.400	0
16	Gesamtkosten der Maßnahme (Summe aus Nummern 13 und 15)	-4.900	0,00	0	0,00	0	-2.400	0

Investition I-3650-031 Kiga Linsenhof, Zeiterfassungsgerät

Nr.	Investitionsmaßnahmen Einzahlungs- und Auszahlungsarten	Gesamtang. z. Maßnahme -nachrichtl.-	Bisher finanziert	Ermächtigungs übertragungen aus Vorvorj.	Ergebnis 2020	Ansatz 2021	Ansatz 2022	VE
8	Auszahlungen für Baumaßnahmen	-2.500	0,00	0	0,00	0	0	0
9	Auszahlungen für den Erwerb von beweglichem Sachvermögen	-2.400	0,00	0	0,00	0	-2.400	0
13	Summe der Auszahlungen aus Investitionstätigkeit (Summe aus Nummern 7 bis 12)	-4.900	0,00	0	0,00	0	-2.400	0
14	Saldo aus Investitionstätigkeit (Saldo aus Nummern 6 und 13)	-4.900	0,00	0	0,00	0	-2.400	0
16	Gesamtkosten der Maßnahme (Summe aus Nummern 13 und 15)	-4.900	0,00	0	0,00	0	-2.400	0

Investition I-3650-032 Kinderhaus Haydnstraße, Zeiterfassungsgerät

Nr.	Investitionsmaßnahmen Einzahlungs- und Auszahlungsarten	Gesamtang. z. Maßnahme -nachrichtl.-	Bisher finanziert	Ermächtigungs übertragungen aus Vorvorj.	Ergebnis 2020	Ansatz 2021	Ansatz 2022	VE
8	Auszahlungen für Baumaßnahmen	-2.500	0,00	0	0,00	0	0	0
9	Auszahlungen für den Erwerb von beweglichem Sachvermögen	-2.400	0,00	0	0,00	0	-2.400	0
13	Summe der Auszahlungen aus Investitionstätigkeit (Summe aus Nummern 7 bis 12)	-4.900	0,00	0	0,00	0	-2.400	0
14	Saldo aus Investitionstätigkeit (Saldo aus Nummern 6 und 13)	-4.900	0,00	0	0,00	0	-2.400	0
16	Gesamtkosten der Maßnahme (Summe aus Nummern 13 und 15)	-4.900	0,00	0	0,00	0	-2.400	0

Investition I-3650-033 Kinderhaus Mozartstraße, Anschlussbeiträge

Nr.	Investitionsmaßnahmen Einzahlungs- und Auszahlungsarten	Gesamtang. z. Maßnahme -nachrichtl.-	Bisher finanziert	Ermächtigungs übertragungen aus Vorvorj.	Ergebnis 2020	Ansatz 2021	Ansatz 2022	VE
7	Auszahlungen für den Erwerb von Grundstücken und Gebäuden	-14.600	-18.946,43	0	0,00	0	0	0
13	Summe der Auszahlungen aus Investitionstätigkeit (Summe aus Nummern 7 bis 12)	-14.600	-18.946,43	0	0,00	0	0	0
14	Saldo aus Investitionstätigkeit (Saldo aus Nummern 6 und 13)	-14.600	-18.946,43	0	0,00	0	0	0
16	Gesamtkosten der Maßnahme (Summe aus Nummern 13 und 15)	-14.600	-18.946,43	0	0,00	0	0	0

Investition I-3650-034 Waldkindergarten Bauwagen

Nr.	Investitionsmaßnahmen Einzahlungs- und Auszahlungsarten	Gesamtang. z. Maßnahme -nachrichtl.-	Bisher finanziert	Ermächtigungs übertragungen aus Vorvorj.	Ergebnis 2020	Ansatz 2021	Ansatz 2022	VE
8	Auszahlungen für Baumaßnahmen	-26.000	-64.342,22	0	0,00	-6.000	0	0
9	Auszahlungen für den Erwerb von beweglichem Sachvermögen	0	-3.223,83	0	-3.223,83	0	0	0
13	Summe der Auszahlungen aus Investitionstätigkeit (Summe aus Nummern 7 bis 12)	-26.000	-67.566,05	0	-3.223,83	-6.000	0	0
14	Saldo aus Investitionstätigkeit (Saldo aus Nummern 6 und 13)	-26.000	-67.566,05	0	-3.223,83	-6.000	0	0

Haushaltsplan 2022 der Gemeinde Gomaringen

Einzeldarstellung der Investitionsmaßnahmen Kostenträger 36500101 Förderung von Kindern in Gruppen für 0- bis 6-Jährige

Gemeinde Gomaringen

Nr.	Investitionsmaßnahmen Einzahlungs- und Auszahlungsarten	Gesamtang. z. Maßnahme -nachrichtl.-	Bisher finanziert	Ermächtigungs übertragungen aus Vorvorj.	Ergebnis 2020	Ansatz 2021	Ansatz 2022	VE
16	Gesamtkosten der Maßnahme (Summe aus Nummern 13 und 15)	-26.000	-67.566,05	0	-3.223,83	-6.000	0	0

Investition I-3650-036 Kinderhaus Roßbergstr. Betriebsausst.-U3 Bereich

Nr.	Investitionsmaßnahmen Einzahlungs- und Auszahlungsarten	Gesamtang. z. Maßnahme -nachrichtl.-	Bisher finanziert	Ermächtigungs übertragungen aus Vorvorj.	Ergebnis 2020	Ansatz 2021	Ansatz 2022	VE
9	Auszahlungen für den Erwerb von beweglichem Sachvermögen	-43.000	-16.578,45	0	0,00	0	0	0
13	Summe der Auszahlungen aus Investitionstätigkeit (Summe aus Nummern 7 bis 12)	-43.000	-16.578,45	0	0,00	0	0	0
14	Saldo aus Investitionstätigkeit (Saldo aus Nummern 6 und 13)	-43.000	-16.578,45	0	0,00	0	0	0
16	Gesamtkosten der Maßnahme (Summe aus Nummern 13 und 15)	-43.000	-16.578,45	0	0,00	0	0	0

Investition I-3650-037 Waldkindergarten Betriebs- und Geschäftsausstattung

Nr.	Investitionsmaßnahmen Einzahlungs- und Auszahlungsarten	Gesamtang. z. Maßnahme -nachrichtl.-	Bisher finanziert	Ermächtigungs übertragungen aus Vorvorj.	Ergebnis 2020	Ansatz 2021	Ansatz 2022	VE
9	Auszahlungen für den Erwerb von beweglichem Sachvermögen	-5.000	0,00	0	0,00	0	0	0
13	Summe der Auszahlungen aus Investitionstätigkeit (Summe aus Nummern 7 bis 12)	-5.000	0,00	0	0,00	0	0	0
14	Saldo aus Investitionstätigkeit (Saldo aus Nummern 6 und 13)	-5.000	0,00	0	0,00	0	0	0
16	Gesamtkosten der Maßnahme (Summe aus Nummern 13 und 15)	-5.000	0,00	0	0,00	0	0	0

Investition I-3650-039 GwG Erstausrüstung für Ü 3 Kinder Kiga Haydnstr.

Nr.	Investitionsmaßnahmen Einzahlungs- und Auszahlungsarten	Gesamtang. z. Maßnahme -nachrichtl.-	Bisher finanziert	Ermächtigungs übertragungen aus Vorvorj.	Ergebnis 2020	Ansatz 2021	Ansatz 2022	VE
9	Auszahlungen für den Erwerb von beweglichem Sachvermögen	-14.500	-11.221,75	0	0,00	0	0	0
13	Summe der Auszahlungen aus Investitionstätigkeit (Summe aus Nummern 7 bis 12)	-14.500	-11.221,75	0	0,00	0	0	0
14	Saldo aus Investitionstätigkeit (Saldo aus Nummern 6 und 13)	-14.500	-11.221,75	0	0,00	0	0	0
16	Gesamtkosten der Maßnahme (Summe aus Nummern 13 und 15)	-14.500	-11.221,75	0	0,00	0	0	0

Investition I-3650-045 Rückzahl. überz. Bauausg.- Kinderhaus Mozartstraße

Nr.	Investitionsmaßnahmen Einzahlungs- und Auszahlungsarten	Gesamtang. z. Maßnahme -nachrichtl.-	Bisher finanziert	Ermächtigungs übertragungen aus Vorvorj.	Ergebnis 2020	Ansatz 2021	Ansatz 2022	VE
5	Einzahlungen für sonstige Investitionstätigkeit	0	990,00	0	990,00	0	0	0
6	Summe der Einzahlungen aus Investitionstätigkeit (Summe aus Nummern 1 bis 5)	0	990,00	0	990,00	0	0	0
14	Saldo aus Investitionstätigkeit (Saldo aus Nummern 6 und 13)	0	990,00	0	990,00	0	0	0

Investition I-3650-046 Kinderhaus Roßbergstraße, Umbau- U3 Bereich

Nr.	Investitionsmaßnahmen Einzahlungs- und Auszahlungsarten	Gesamtang. z. Maßnahme -nachrichtl.-	Bisher finanziert	Ermächtigungs übertragungen aus Vorvorj.	Ergebnis 2020	Ansatz 2021	Ansatz 2022	VE
8	Auszahlungen für Baumaßnahmen	0	-97.557,57	0	-97.557,57	0	0	0
13	Summe der Auszahlungen aus Investitionstätigkeit (Summe aus Nummern 7 bis 12)	0	-97.557,57	0	-97.557,57	0	0	0
14	Saldo aus Investitionstätigkeit (Saldo aus Nummern 6 und 13)	0	-97.557,57	0	-97.557,57	0	0	0
16	Gesamtkosten der Maßnahme (Summe aus Nummern 13 und 15)	0	-97.557,57	0	-97.557,57	0	0	0

Haushaltsplan 2022 der Gemeinde Gomaringen

Einzeldarstellung der Investitionsmaßnahmen Kostenträger 36500101 Förderung von Kindern in Gruppen für 0- bis 6-Jährige

Gemeinde Gomaringen

Investition I-3650-047 Kinderh Roßbergstr, Aussenanl. n. Umbau U3 Bereich

Nr.	Investitionsmaßnahmen Einzahlungs- und Auszahlungsarten	Gesamtang. z. Maßnahme -nachrichtl.-	Bisher finanziert	Ermächtigungs übertragungen aus Vorvorj.	Ergebnis 2020	Ansatz 2021	Ansatz 2022	VE
8	Auszahlungen für Baumaßnahmen	0	-61.827,26	0	-61.827,26	0	0	0
13	Summe der Auszahlungen aus Investitionstätigkeit (Summe aus Nummern 7 bis 12)	0	-61.827,26	0	-61.827,26	0	0	0
14	Saldo aus Investitionstätigkeit (Saldo aus Nummern 6 und 13)	0	-61.827,26	0	-61.827,26	0	0	0
16	Gesamtkosten der Maßnahme (Summe aus Nummern 13 und 15)	0	-61.827,26	0	-61.827,26	0	0	0

Investition I-3650-048 Kinderhaus Roßbergstraße Bewegliche Ausstattung

Nr.	Investitionsmaßnahmen Einzahlungs- und Auszahlungsarten	Gesamtang. z. Maßnahme -nachrichtl.-	Bisher finanziert	Ermächtigungs übertragungen aus Vorvorj.	Ergebnis 2020	Ansatz 2021	Ansatz 2022	VE
9	Auszahlungen für den Erwerb von beweglichem Sachvermögen	0	-4.151,35	0	-4.151,35	0	0	0
13	Summe der Auszahlungen aus Investitionstätigkeit (Summe aus Nummern 7 bis 12)	0	-4.151,35	0	-4.151,35	0	0	0
14	Saldo aus Investitionstätigkeit (Saldo aus Nummern 6 und 13)	0	-4.151,35	0	-4.151,35	0	0	0
16	Gesamtkosten der Maßnahme (Summe aus Nummern 13 und 15)	0	-4.151,35	0	-4.151,35	0	0	0

Investition I-3650-050 Erwerb bewegliche Sachen- Kinderhaus Linsenhof

Nr.	Investitionsmaßnahmen Einzahlungs- und Auszahlungsarten	Gesamtang. z. Maßnahme -nachrichtl.-	Bisher finanziert	Ermächtigungs übertragungen aus Vorvorj.	Ergebnis 2020	Ansatz 2021	Ansatz 2022	VE
9	Auszahlungen für den Erwerb von beweglichem Sachvermögen	-5.500	0,00	0	0,00	0	-5.500	0
13	Summe der Auszahlungen aus Investitionstätigkeit (Summe aus Nummern 7 bis 12)	-5.500	0,00	0	0,00	0	-5.500	0
14	Saldo aus Investitionstätigkeit (Saldo aus Nummern 6 und 13)	-5.500	0,00	0	0,00	0	-5.500	0
16	Gesamtkosten der Maßnahme (Summe aus Nummern 13 und 15)	-5.500	0,00	0	0,00	0	-5.500	0

Investition I-3650-051 Kinderhaus Mozartstraße, Zeiterfassungsgerät

Nr.	Investitionsmaßnahmen Einzahlungs- und Auszahlungsarten	Gesamtang. z. Maßnahme -nachrichtl.-	Bisher finanziert	Ermächtigungs übertragungen aus Vorvorj.	Ergebnis 2020	Ansatz 2021	Ansatz 2022	VE
9	Auszahlungen für den Erwerb von beweglichem Sachvermögen	-2.000	0,00	0	0,00	0	-2.000	0
13	Summe der Auszahlungen aus Investitionstätigkeit (Summe aus Nummern 7 bis 12)	-2.000	0,00	0	0,00	0	-2.000	0
14	Saldo aus Investitionstätigkeit (Saldo aus Nummern 6 und 13)	-2.000	0,00	0	0,00	0	-2.000	0
16	Gesamtkosten der Maßnahme (Summe aus Nummern 13 und 15)	-2.000	0,00	0	0,00	0	-2.000	0

Investition I-3650-052 Kinderhaus am Bach - Betriebsausstattung

Nr.	Investitionsmaßnahmen Einzahlungs- und Auszahlungsarten	Gesamtang. z. Maßnahme -nachrichtl.-	Bisher finanziert	Ermächtigungs übertragungen aus Vorvorj.	Ergebnis 2020	Ansatz 2021	Ansatz 2022	VE
9	Auszahlungen für den Erwerb von beweglichem Sachvermögen	-5.000	0,00	0	0,00	0	-5.000	0
13	Summe der Auszahlungen aus Investitionstätigkeit (Summe aus Nummern 7 bis 12)	-5.000	0,00	0	0,00	0	-5.000	0
14	Saldo aus Investitionstätigkeit (Saldo aus Nummern 6 und 13)	-5.000	0,00	0	0,00	0	-5.000	0
16	Gesamtkosten der Maßnahme (Summe aus Nummern 13 und 15)	-5.000	0,00	0	0,00	0	-5.000	0

Investition I-3650-053 Kinderhaus Riedstraße - Erwerb bewegl. Vermögen

Haushaltsplan 2022 der Gemeinde Gomaringen

Einzeldarstellung der Investitionsmaßnahmen Kostenträger 36500101 Förderung von Kindern in Gruppen für 0- bis 6-Jährige

Gemeinde Gomaringen

Nr.	Investitionsmaßnahmen Einzahlungs- und Auszahlungsarten	Gesamtang. z. Maßnahme -nachrichtl.-	Bisher finanziert	Ermächtigungs übertragungen aus Vorvorj.	Ergebnis 2020	Ansatz 2021	Ansatz 2022	VE
9	Auszahlungen für den Erwerb von beweglichem Sachvermögen	-2.000	0,00	0	0,00	0	-2.000	0
13	Summe der Auszahlungen aus Investitionstätigkeit (Summe aus Nummern 7 bis 12)	-2.000	0,00	0	0,00	0	-2.000	0
14	Saldo aus Investitionstätigkeit (Saldo aus Nummern 6 und 13)	-2.000	0,00	0	0,00	0	-2.000	0
16	Gesamtkosten der Maßnahme (Summe aus Nummern 13 und 15)	-2.000	0,00	0	0,00	0	-2.000	0

Investition I-3650-207 Zuweisungen Bund-Anschl.lösung fr. Träger Buchwert

Nr.	Investitionsmaßnahmen Einzahlungs- und Auszahlungsarten	Gesamtang. z. Maßnahme -nachrichtl.-	Bisher finanziert	Ermächtigungs übertragungen aus Vorvorj.	Ergebnis 2020	Ansatz 2021	Ansatz 2022	VE
1	Einzahlungen aus Investitionszuwendungen	0	15.945,46	0	0,00	0	0	0
6	Summe der Einzahlungen aus Investitionstätigkeit (Summe aus Nummern 1 bis 5)	0	15.945,46	0	0,00	0	0	0
14	Saldo aus Investitionstätigkeit (Saldo aus Nummern 6 und 13)	0	15.945,46	0	0,00	0	0	0

Investition I-3650-223 Zuweisungen vom Bund - Kinderhaus Mozartstraße

Nr.	Investitionsmaßnahmen Einzahlungs- und Auszahlungsarten	Gesamtang. z. Maßnahme -nachrichtl.-	Bisher finanziert	Ermächtigungs übertragungen aus Vorvorj.	Ergebnis 2020	Ansatz 2021	Ansatz 2022	VE
1	Einzahlungen aus Investitionszuwendungen	364.000	370.359,00	0	370.359,00	0	0	0
6	Summe der Einzahlungen aus Investitionstätigkeit (Summe aus Nummern 1 bis 5)	364.000	370.359,00	0	370.359,00	0	0	0
14	Saldo aus Investitionstätigkeit (Saldo aus Nummern 6 und 13)	364.000	370.359,00	0	370.359,00	0	0	0

Haushaltsplan 2022 der Gemeinde Gomaringen

Teilergebnishaushalt einschließlich Finanzplanung Kostenstelle 365001 Kinderhaus Hauffstraße (kommunal)

Gemeinde Gomaringen

Nr.	Bezeichnung	Ergebnis 2020	Ansatz 2021	Ansatz 2022	Plan 2023	Plan 2024	Plan 2025
1	Steuern und ähnliche Abgaben	0,00	0	0	0	0	0
2	Zuweisungen und Zuwendungen, Umlagen	239.354,01	245.530	250.400	250.400	250.400	250.400
3	Aufgelöste Investitionszuwendungen und -beiträge	6.471,71	6.470	6.470	6.380	6.210	6.210
4	Sonstige Transfererträge	0,00	0	0	0	0	0
5	Entgelte für öffentliche Leistungen oder Einrichtungen	87.796,32	132.000	133.000	133.000	133.000	133.000
6	Sonstige privatrechtliche Leistungsentgelte	366,75	250	250	250	250	250
7	Kostenerstattungen und Kostenumlagen	351,23	0	0	0	0	0
8	Zinsen und ähnliche Erträge	0,00	0	0	0	0	0
9	Aktivierete Eigenleistungen und Bestandveränderungen	0,00	0	0	0	0	0
10	Sonstige ordentliche Erträge	0,00	0	0	0	0	0
11	Anteilige ordentliche Erträge (Summe aus Nummern 1 bis 10)	334.340,02	384.250	390.120	390.030	389.860	389.860
12	Personalaufwendungen	-521.107,51	-517.600	-514.580	-527.000	-540.000	-554.000
13	Versorgungsaufwendungen	0,00	0	0	0	0	0
14	Aufwendungen für Sach- und Dienstleistungen	-45.297,07	-55.900	-63.730	-58.230	-58.270	-58.270
15	Abschreibungen	-21.116,71	-21.100	-21.110	-20.900	-20.480	-20.480
16	Zinsen und ähnliche Aufwendungen	0,00	0	0	0	0	0
17	Transferaufwendungen	0,00	0	0	0	0	0
18	Sonstige ordentliche Aufwendungen	-4.542,36	-3.600	-3.770	-3.870	-3.890	-3.890
19	Anteilige ordentliche Aufwendungen (Summe aus Nummern 12 bis 18)	-592.063,65	-598.200	-603.190	-610.000	-622.640	-636.640
20	Anteiliges veranschlagtes ordentliches Ergebnis (Summe aus Nummern 11 und 19)	-257.723,63	-213.950	-213.070	-219.970	-232.780	-246.780
21	Erträge aus internen Leistungen	0,00	0	0	0	0	0
22	Aufwendungen für interne Leistungen	-121.347,08	-170.414	-170.434	-5.030	-5.050	-5.800
23	kalkulatorische Kosten	6.468,21	0	0	0	0	0
24	Veranschlagtes kalkulatorisches Ergebnis (Saldo aus Nummern 21 bis 23)	-114.878,87	-170.414	-170.434	-5.030	-5.050	-5.800
25	Veranschlagter Nettoressourcenbedarf/-überschuss (Summe aus Nummer 20 und 24)	-372.602,50	-384.364	-383.504	-225.000	-237.830	-252.580

Haushaltsplan 2022 der Gemeinde Gomaringen

Teilfinanzhaushalt einschließlich Finanzplanung Kostenstelle 365001 Kinderhaus Hauffstraße (kommunal)

Gemeinde Gomaringen

Nr.	Bezeichnung	Ergebnis 2020	Ansatz 2021	Ansatz 2022	VE	Plan 2023	Plan 2024	Plan 2025
1	Summe der Einzahlungen aus laufender Verwaltungstätigkeit (ohne außerordentliche zahlungswirksame Erträge aus Vermögensveräußerung)	313.097,32	377.780	383.650	0	383.650	383.650	383.650
2	Summe der Auszahlungen aus laufender Verwaltungstätigkeit	-567.565,99	-577.100	-582.080	0	-589.100	-602.160	-616.160
3	Intelligenter Zahlungsmittelüberschuss/-bedarf des Ergebnishaushalts (Saldo aus Nummern 1 und 2)	-254.468,67	-199.320	-198.430	0	-205.450	-218.510	-232.510
4	Einzahlungen aus Investitionszuwendungen	0,00	0	0	0	0	0	0
5	Einzahlungen aus Investitionsbeiträgen und ähnlichen Entgelten für Investitionstätigkeit	0,00	0	0	0	0	0	0
6	Einzahlungen aus der Veräußerung von Sachvermögen	0,00	0	0	0	0	0	0
7	Einzahlungen aus der Veräußerung von Finanzvermögen	0,00	0	0	0	0	0	0
8	Einzahlungen für sonstige Investitionstätigkeit	0,00	0	0	0	0	0	0
9	Einzahlungen aus Investitionstätigkeit (Summe aus Nummern 4 bis 8)	0,00	0	0	0	0	0	0
10	Auszahlungen für den Erwerb von Grundstücken und Gebäuden	0,00	0	0	0	0	0	0
11	Auszahlungen für Baumaßnahmen	0,00	0	0	0	0	0	0
12	Auszahlungen für den Erwerb von beweglichem Sachvermögen	0,00	0	-2.400	0	0	0	0
13	Auszahlungen für den Erwerb von Finanzvermögen	0,00	0	0	0	0	0	0
14	Auszahlungen für Investitionsförderungsmaßnahmen	0,00	0	0	0	0	0	0
15	Auszahlungen für den Erwerb von immateriellen Vermögensgegenständen	0,00	0	0	0	0	0	0
16	Auszahlungen aus Investitionstätigkeit (Summe aus Nummern 10 bis 15)	0,00	0	-2.400	0	0	0	0
17	Intelligenter veranschlagter Finanzierungsmittelüberschuss/-bedarf aus Investitionstätigkeit (Saldo aus Numern 9 und 16)	0,00	0	-2.400	0	0	0	0
18	Intelligenter veranschlagter Finanzierungsmittel-(Saldo aus Nummern 3 und 17)	-254.468,67	-199.320	-200.830	0	-205.450	-218.510	-232.510

Haushaltsplan 2022 der Gemeinde Gomaringen

**Einzeldarstellung der Investitionsmaßnahmen
Kostenstelle 365001 Kinderhaus Hauffstraße (kommunal)**

Gemeinde Gomaringen

Investition I-3650-030 Kiga Hauffstraße, Zeiterfassungsgerät

Nr.	Investitionsmaßnahmen Einzahlungs- und Auszahlungsarten	Gesamtang. z. Maßnahme -nachrichtl.-	Bisher finanziert	Ermächtigungs übertragungen aus Vorvorj.	Ergebnis 2020	Ansatz 2021	Ansatz 2022	VE
8	Auszahlungen für Baumaßnahmen	-2.500	0,00	0	0,00	0	0	0
9	Auszahlungen für den Erwerb von beweglichem Sachvermögen	-2.400	0,00	0	0,00	0	-2.400	0
13	Summe der Auszahlungen aus Investitionstätigkeit (Summe aus Nummern 7 bis 12)	-4.900	0,00	0	0,00	0	-2.400	0
14	Saldo aus Investitionstätigkeit (Saldo aus Nummern 6 und 13)	-4.900	0,00	0	0,00	0	-2.400	0
16	Gesamtkosten der Maßnahme (Summe aus Nummern 13 und 15)	-4.900	0,00	0	0,00	0	-2.400	0

Haushaltsplan 2022 der Gemeinde Gomaringen

Teilergebnishaushalt einschließlich Finanzplanung Kostenstelle 365002 Kinderhaus Linsenhofstraße (kommunal)

Gemeinde Gomaringen

Nr.	Bezeichnung	Ergebnis 2020	Ansatz 2021	Ansatz 2022	Plan 2023	Plan 2024	Plan 2025
1	Steuern und ähnliche Abgaben	0,00	0	0	0	0	0
2	Zuweisungen und Zuwendungen, Umlagen	210.134,29	218.500	228.100	216.000	216.000	216.000
3	Aufgelöste Investitionszuwendungen und -beiträge	8.694,89	8.690	8.690	8.690	8.690	8.660
4	Sonstige Transfererträge	0,00	0	0	0	0	0
5	Entgelte für öffentliche Leistungen oder Einrichtungen	80.645,58	132.000	111.000	111.000	111.000	111.000
6	Sonstige privatrechtliche Leistungsentgelte	46,40	0	0	0	0	0
7	Kostenerstattungen und Kostenumlagen	0,00	5.800	0	0	0	0
8	Zinsen und ähnliche Erträge	0,00	0	0	0	0	0
9	Aktiviert Eigenleistungen und Bestandveränderungen	0,00	0	0	0	0	0
10	Sonstige ordentliche Erträge	161,00	0	0	0	0	0
11	Anteilige ordentliche Erträge (Summe aus Nummern 1 bis 10)	299.682,16	364.990	347.790	335.690	335.690	335.660
12	Personalaufwendungen	-530.016,51	-551.080	-547.550	-561.000	-575.000	-589.000
13	Versorgungsaufwendungen	0,00	0	0	0	0	0
14	Aufwendungen für Sach- und Dienstleistungen	-87.603,76	-88.165	-84.100	-71.550	-71.600	-71.650
15	Abschreibungen	-32.406,98	-32.570	-32.150	-32.150	-32.150	-32.060
16	Zinsen und ähnliche Aufwendungen	0,00	0	0	0	0	0
17	Transferaufwendungen	0,00	0	0	0	0	0
18	Sonstige ordentliche Aufwendungen	-8.823,77	-4.120	-4.820	-4.670	-4.670	-4.670
19	Anteilige ordentliche Aufwendungen (Summe aus Nummern 12 bis 18)	-658.851,02	-675.935	-668.620	-669.370	-683.420	-697.380
20	Anteiliges veranschlagtes ordentliches Ergebnis (Summe aus Nummern 11 und 19)	-359.168,86	-310.945	-320.830	-333.680	-347.730	-361.720
21	Erträge aus internen Leistungen	0,00	0	0	0	0	0
22	Aufwendungen für interne Leistungen	-127.481,10	-183.045	-183.065	-2.740	-2.980	-3.480
23	kalkulatorische Kosten	8.402,76	0	0	0	0	0
24	Veranschlagtes kalkulatorisches Ergebnis (Saldo aus Nummern 21 bis 23)	-119.078,34	-183.045	-183.065	-2.740	-2.980	-3.480
25	Veranschlagter Nettoressourcenbedarf/-überschuss (Summe aus Nummer 20 und 24)	-478.247,20	-493.990	-503.895	-336.420	-350.710	-365.200

Haushaltsplan 2022 der Gemeinde Gomaringen

Teilfinanzhaushalt einschließlich Finanzplanung Kostenstelle 365002 Kinderhaus Linsenhofstraße (kommunal)

Gemeinde Gomaringen

Nr.	Bezeichnung	Ergebnis 2020	Ansatz 2021	Ansatz 2022	VE	Plan 2023	Plan 2024	Plan 2025
1	Summe der Einzahlungen aus laufender Verwaltungstätigkeit (ohne außerordentliche zahlungswirksame Erträge aus Vermögensveräußerung)	274.383,24	356.300	339.100	0	327.000	327.000	327.000
2	Summe der Auszahlungen aus laufender Verwaltungstätigkeit	-629.085,23	-643.365	-636.470	0	-637.220	-651.270	-665.320
3	Intelligenter Zahlungsmittelüberschuss/-bedarf des Ergebnishaushalts (Saldo aus Nummern 1 und 2)	-354.701,99	-287.065	-297.370	0	-310.220	-324.270	-338.320
4	Einzahlungen aus Investitionszuwendungen	0,00	0	0	0	0	0	0
5	Einzahlungen aus Investitionsbeiträgen und ähnlichen Entgelten für Investitionstätigkeit	0,00	0	0	0	0	0	0
6	Einzahlungen aus der Veräußerung von Sachvermögen	0,00	0	0	0	0	0	0
7	Einzahlungen aus der Veräußerung von Finanzvermögen	0,00	0	0	0	0	0	0
8	Einzahlungen für sonstige Investitionstätigkeit	0,00	0	0	0	0	0	0
9	Einzahlungen aus Investitionstätigkeit (Summe aus Nummern 4 bis 8)	0,00	0	0	0	0	0	0
10	Auszahlungen für den Erwerb von Grundstücken und Gebäuden	0,00	0	0	0	0	0	0
11	Auszahlungen für Baumaßnahmen	-2.048,44	0	0	0	0	0	0
12	Auszahlungen für den Erwerb von beweglichem Sachvermögen	0,00	0	-7.900	0	0	0	0
13	Auszahlungen für den Erwerb von Finanzvermögen	0,00	0	0	0	0	0	0
14	Auszahlungen für Investitionsförderungsmaßnahmen	0,00	0	0	0	0	0	0
15	Auszahlungen für den Erwerb von immateriellen Vermögensgegenständen	0,00	0	0	0	0	0	0
16	Auszahlungen aus Investitionstätigkeit (Summe aus Nummern 10 bis 15)	-2.048,44	0	-7.900	0	0	0	0
17	Intelligenter veranschlagter Finanzierungsmittelüberschuss/-bedarf aus Investitionstätigkeit (Saldo aus Numern 9 und 16)	-2.048,44	0	-7.900	0	0	0	0
18	Intelligenter veranschlagter Finanzierungsmittel-(Saldo aus Nummern 3 und 17)	-356.750,43	-287.065	-305.270	0	-310.220	-324.270	-338.320

Haushaltsplan 2022 der Gemeinde Gomaringen

Einzeldarstellung der Investitionsmaßnahmen Kostenstelle 365002 Kinderhaus Linsenhofstraße (kommunal)

Gemeinde Gomaringen

Investition I-3650-014 Hochbau - Kiga Linsenhof U3-Plätze

Nr.	Investitionsmaßnahmen Einzahlungs- und Auszahlungsarten	Gesamtang. z. Maßnahme -nachrichtl.-	Bisher finanziert	Ermächtigungs übertragungen aus Vorvorj.	Ergebnis 2020	Ansatz 2021	Ansatz 2022	VE
8	Auszahlungen für Baumaßnahmen	-2.000	-4.032,78	0	0,00	0	0	0
13	Summe der Auszahlungen aus Investitionstätigkeit (Summe aus Nummern 7 bis 12)	-2.000	-4.032,78	0	0,00	0	0	0
14	Saldo aus Investitionstätigkeit (Saldo aus Nummern 6 und 13)	-2.000	-4.032,78	0	0,00	0	0	0
16	Gesamtkosten der Maßnahme (Summe aus Nummern 13 und 15)	-2.000	-4.032,78	0	0,00	0	0	0

Investition I-3650-016 Erwerb bewegl. Sachen - Kiga Linsenhof U3-Plätze

Nr.	Investitionsmaßnahmen Einzahlungs- und Auszahlungsarten	Gesamtang. z. Maßnahme -nachrichtl.-	Bisher finanziert	Ermächtigungs übertragungen aus Vorvorj.	Ergebnis 2020	Ansatz 2021	Ansatz 2022	VE
9	Auszahlungen für den Erwerb von beweglichem Sachvermögen	-2.000	0,00	-1.000	0,00	0	0	0
13	Summe der Auszahlungen aus Investitionstätigkeit (Summe aus Nummern 7 bis 12)	-2.000	0,00	-1.000	0,00	0	0	0
14	Saldo aus Investitionstätigkeit (Saldo aus Nummern 6 und 13)	-2.000	0,00	-1.000	0,00	0	0	0
16	Gesamtkosten der Maßnahme (Summe aus Nummern 13 und 15)	-2.000	0,00	-1.000	0,00	0	0	0

Investition I-3650-017 Erwerb bewegl. Sachen - Kiga Linsenhof U3-Plätze

Nr.	Investitionsmaßnahmen Einzahlungs- und Auszahlungsarten	Gesamtang. z. Maßnahme -nachrichtl.-	Bisher finanziert	Ermächtigungs übertragungen aus Vorvorj.	Ergebnis 2020	Ansatz 2021	Ansatz 2022	VE
7	Auszahlungen für den Erwerb von Grundstücken und Gebäuden	-800	0,00	0	0,00	0	0	0
8	Auszahlungen für Baumaßnahmen	800	0,00	0	0,00	0	0	0
9	Auszahlungen für den Erwerb von beweglichem Sachvermögen	-2.000	0,00	-1.000	0,00	0	0	0
13	Summe der Auszahlungen aus Investitionstätigkeit (Summe aus Nummern 7 bis 12)	-2.000	0,00	-1.000	0,00	0	0	0
14	Saldo aus Investitionstätigkeit (Saldo aus Nummern 6 und 13)	-2.000	0,00	-1.000	0,00	0	0	0
16	Gesamtkosten der Maßnahme (Summe aus Nummern 13 und 15)	-2.000	0,00	-1.000	0,00	0	0	0

Investition I-3650-031 Kiga Linsenhof, Zeiterfassungsgerät

Nr.	Investitionsmaßnahmen Einzahlungs- und Auszahlungsarten	Gesamtang. z. Maßnahme -nachrichtl.-	Bisher finanziert	Ermächtigungs übertragungen aus Vorvorj.	Ergebnis 2020	Ansatz 2021	Ansatz 2022	VE
8	Auszahlungen für Baumaßnahmen	-2.500	0,00	0	0,00	0	0	0
9	Auszahlungen für den Erwerb von beweglichem Sachvermögen	-2.400	0,00	0	0,00	0	-2.400	0
13	Summe der Auszahlungen aus Investitionstätigkeit (Summe aus Nummern 7 bis 12)	-4.900	0,00	0	0,00	0	-2.400	0
14	Saldo aus Investitionstätigkeit (Saldo aus Nummern 6 und 13)	-4.900	0,00	0	0,00	0	-2.400	0
16	Gesamtkosten der Maßnahme (Summe aus Nummern 13 und 15)	-4.900	0,00	0	0,00	0	-2.400	0

Investition I-3650-050 Erwerb bewegliche Sachen- Kinderhaus Linsenhof

Nr.	Investitionsmaßnahmen Einzahlungs- und Auszahlungsarten	Gesamtang. z. Maßnahme -nachrichtl.-	Bisher finanziert	Ermächtigungs übertragungen aus Vorvorj.	Ergebnis 2020	Ansatz 2021	Ansatz 2022	VE
9	Auszahlungen für den Erwerb von beweglichem Sachvermögen	-5.500	0,00	0	0,00	0	-5.500	0
13	Summe der Auszahlungen aus Investitionstätigkeit (Summe aus Nummern 7 bis 12)	-5.500	0,00	0	0,00	0	-5.500	0
14	Saldo aus Investitionstätigkeit (Saldo aus Nummern 6 und 13)	-5.500	0,00	0	0,00	0	-5.500	0

Haushaltsplan 2022 der Gemeinde Gomaringen

Einzeldarstellung der Investitionsmaßnahmen Kostenstelle 365002 Kinderhaus Linsenhofstraße (kommunal)

Gemeinde Gomaringen

Nr.	Investitionsmaßnahmen Einzahlungs- und Auszahlungsarten	Gesamtang. z. Maßnahme -nachrichtl.-	Bisher finanziert	Ermächtigungs übertragungen aus Vorvorj.	Ergebnis 2020	Ansatz 2021	Ansatz 2022	VE
16	Gesamtkosten der Maßnahme (Summe aus Nummern 13 und 15)	-5.500	0,00	0	0,00	0	-5.500	0

Haushaltsplan 2022 der Gemeinde Gomaringen

Teilergebnishaushalt einschließlich Finanzplanung Kostenstelle 365003 Kinderhaus Haydnstraße (kommunal)

Gemeinde Gomaringen

Nr.	Bezeichnung	Ergebnis 2020	Ansatz 2021	Ansatz 2022	Plan 2023	Plan 2024	Plan 2025
1	Steuern und ähnliche Abgaben	0,00	0	0	0	0	0
2	Zuweisungen und Zuwendungen, Umlagen	464.565,06	233.820	240.000	230.000	230.000	230.000
3	Aufgelöste Investitionszuwendungen und -beiträge	15.934,97	15.740	14.760	14.740	14.560	14.450
4	Sonstige Transfererträge	0,00	0	0	0	0	0
5	Entgelte für öffentliche Leistungen oder Einrichtungen	137.808,00	145.000	140.000	140.000	140.000	140.000
6	Sonstige privatrechtliche Leistungsentgelte	254,48	0	0	0	0	0
7	Kostenerstattungen und Kostenumlagen	98,52	33.600	20.000	20.000	20.000	20.000
8	Zinsen und ähnliche Erträge	0,00	0	0	0	0	0
9	Aktiviert Eigenleistungen und Bestandveränderungen	0,00	0	0	0	0	0
10	Sonstige ordentliche Erträge	18,26	0	0	0	0	0
11	Anteilige ordentliche Erträge (Summe aus Nummern 1 bis 10)	618.679,29	428.160	414.760	404.740	404.560	404.450
12	Personalaufwendungen	-696.555,92	-781.390	-842.340	-863.000	-885.000	-907.000
13	Versorgungsaufwendungen	0,00	0	0	0	0	0
14	Aufwendungen für Sach- und Dienstleistungen	-73.890,73	-104.850	-105.900	-103.900	-104.000	-104.000
15	Abschreibungen	-46.162,86	-45.570	-42.830	-42.770	-42.380	-42.220
16	Zinsen und ähnliche Aufwendungen	0,00	0	0	0	0	0
17	Transferaufwendungen	0,00	0	0	0	0	0
18	Sonstige ordentliche Aufwendungen	-22.937,89	-6.030	-1.970	-1.970	-1.970	-1.970
19	Anteilige ordentliche Aufwendungen (Summe aus Nummern 12 bis 18)	-839.547,40	-937.840	-993.040	-1.011.640	-1.033.350	-1.055.190
20	Anteiliges veranschlagtes ordentliches Ergebnis (Summe aus Nummern 11 und 19)	-220.868,11	-509.680	-578.280	-606.900	-628.790	-650.740
21	Erträge aus internen Leistungen	0,00	0	0	0	0	0
22	Aufwendungen für interne Leistungen	-116.673,10	-267.032	-267.102	-18.160	-18.240	-18.550
23	kalkulatorische Kosten	17.642,68	0	0	0	0	0
24	Veranschlagtes kalkulatorisches Ergebnis (Saldo aus Nummern 21 bis 23)	-99.030,42	-267.032	-267.102	-18.160	-18.240	-18.550
25	Veranschlagter Nettoressourcenbedarf/-überschuss (Summe aus Nummer 20 und 24)	-319.898,53	-776.712	-845.382	-625.060	-647.030	-669.290

Haushaltsplan 2022 der Gemeinde Gomaringen

Teilfinanzhaushalt einschließlich Finanzplanung Kostenstelle 365003 Kinderhaus Haydnstraße (kommunal)

Gemeinde Gomaringen

Nr.	Bezeichnung	Ergebnis 2020	Ansatz 2021	Ansatz 2022	VE	Plan 2023	Plan 2024	Plan 2025
1	Summe der Einzahlungen aus laufender Verwaltungstätigkeit (ohne außerordentliche zahlungswirksame Erträge aus Vermögensveräußerung)	585.147,11	412.420	400.000	0	390.000	390.000	390.000
2	Summe der Auszahlungen aus laufender Verwaltungstätigkeit	-796.343,41	-892.270	-950.210	0	-968.870	-990.970	-1.012.970
3	Intelligenter Zahlungsmittelüberschuss/-bedarf des Ergebnishaushalts (Saldo aus Nummern 1 und 2)	-211.196,30	-479.850	-550.210	0	-578.870	-600.970	-622.970
4	Einzahlungen aus Investitionszuwendungen	0,00	0	0	0	0	0	0
5	Einzahlungen aus Investitionsbeiträgen und ähnlichen Entgelten für Investitionstätigkeit	0,00	0	0	0	0	0	0
6	Einzahlungen aus der Veräußerung von Sachvermögen	0,00	0	0	0	0	0	0
7	Einzahlungen aus der Veräußerung von Finanzvermögen	0,00	0	0	0	0	0	0
8	Einzahlungen für sonstige Investitionstätigkeit	0,00	0	0	0	0	0	0
9	Einzahlungen aus Investitionstätigkeit (Summe aus Nummern 4 bis 8)	0,00	0	0	0	0	0	0
10	Auszahlungen für den Erwerb von Grundstücken und Gebäuden	0,00	0	0	0	0	0	0
11	Auszahlungen für Baumaßnahmen	0,00	0	0	0	0	0	0
12	Auszahlungen für den Erwerb von beweglichem Sachvermögen	0,00	0	-2.400	0	0	0	0
13	Auszahlungen für den Erwerb von Finanzvermögen	0,00	0	0	0	0	0	0
14	Auszahlungen für Investitionsförderungsmaßnahmen	0,00	0	0	0	0	0	0
15	Auszahlungen für den Erwerb von immateriellen Vermögensgegenständen	0,00	0	0	0	0	0	0
16	Auszahlungen aus Investitionstätigkeit (Summe aus Nummern 10 bis 15)	0,00	0	-2.400	0	0	0	0
17	Intelligenter veranschlagter Finanzierungsmittelüberschuss/-bedarf aus Investitionstätigkeit (Saldo aus Nummern 9 und 16)	0,00	0	-2.400	0	0	0	0
18	Intelligenter veranschlagter Finanzierungsmittel-Saldo aus Nummern 3 und 17)	-211.196,30	-479.850	-552.610	0	-578.870	-600.970	-622.970

Haushaltsplan 2022 der Gemeinde Gomaringen

Einzeldarstellung der Investitionsmaßnahmen Kostenstelle 365003 Kinderhaus Haydnstraße (kommunal)

Gemeinde Gomaringen

Investition I-3650-020 Innenausstattung, Mobilar - Kinderhaus Haydnstr.

Nr.	Investitionsmaßnahmen Einzahlungs- und Auszahlungsarten	Gesamtang. z. Maßnahme -nachrichtl.-	Bisher finanziert	Ermächtigungs übertragungen aus Vorvorj.	Ergebnis 2020	Ansatz 2021	Ansatz 2022	VE
9	Auszahlungen für den Erwerb von beweglichem Sachvermögen	-7.005	0,00	-1.000	0,00	0	0	0
13	Summe der Auszahlungen aus Investitionstätigkeit (Summe aus Nummern 7 bis 12)	-7.005	0,00	-1.000	0,00	0	0	0
14	Saldo aus Investitionstätigkeit (Saldo aus Nummern 6 und 13)	-7.005	0,00	-1.000	0,00	0	0	0
16	Gesamtkosten der Maßnahme (Summe aus Nummern 13 und 15)	-7.005	0,00	-1.000	0,00	0	0	0

Investition I-3650-032 Kinderhaus Haydnstraße, Zeiterfassungsgerät

Nr.	Investitionsmaßnahmen Einzahlungs- und Auszahlungsarten	Gesamtang. z. Maßnahme -nachrichtl.-	Bisher finanziert	Ermächtigungs übertragungen aus Vorvorj.	Ergebnis 2020	Ansatz 2021	Ansatz 2022	VE
8	Auszahlungen für Baumaßnahmen	-2.500	0,00	0	0,00	0	0	0
9	Auszahlungen für den Erwerb von beweglichem Sachvermögen	-2.400	0,00	0	0,00	0	-2.400	0
13	Summe der Auszahlungen aus Investitionstätigkeit (Summe aus Nummern 7 bis 12)	-4.900	0,00	0	0,00	0	-2.400	0
14	Saldo aus Investitionstätigkeit (Saldo aus Nummern 6 und 13)	-4.900	0,00	0	0,00	0	-2.400	0
16	Gesamtkosten der Maßnahme (Summe aus Nummern 13 und 15)	-4.900	0,00	0	0,00	0	-2.400	0

Investition I-3650-039 GwG Erstausrüstung für Ü 3 Kinder Kiga Haydnstr.

Nr.	Investitionsmaßnahmen Einzahlungs- und Auszahlungsarten	Gesamtang. z. Maßnahme -nachrichtl.-	Bisher finanziert	Ermächtigungs übertragungen aus Vorvorj.	Ergebnis 2020	Ansatz 2021	Ansatz 2022	VE
9	Auszahlungen für den Erwerb von beweglichem Sachvermögen	-14.500	-11.221,75	0	0,00	0	0	0
13	Summe der Auszahlungen aus Investitionstätigkeit (Summe aus Nummern 7 bis 12)	-14.500	-11.221,75	0	0,00	0	0	0
14	Saldo aus Investitionstätigkeit (Saldo aus Nummern 6 und 13)	-14.500	-11.221,75	0	0,00	0	0	0
16	Gesamtkosten der Maßnahme (Summe aus Nummern 13 und 15)	-14.500	-11.221,75	0	0,00	0	0	0

Haushaltsplan 2022 der Gemeinde Gomaringen

Teilergebnishaushalt einschließlich Finanzplanung Kostenstelle 365004 Kinderhaus Mozartstraße (kommunal)

Gemeinde Gomaringen

Nr.	Bezeichnung	Ergebnis 2020	Ansatz 2021	Ansatz 2022	Plan 2023	Plan 2024	Plan 2025
1	Steuern und ähnliche Abgaben	0,00	0	0	0	0	0
2	Zuweisungen und Zuwendungen, Umlagen	1.216,71	255.490	251.500	251.500	251.500	251.500
3	Aufgelöste Investitionszuwendungen und -beiträge	9.740,56	15.460	15.570	15.570	15.330	14.850
4	Sonstige Transfererträge	0,00	0	0	0	0	0
5	Entgelte für öffentliche Leistungen oder Einrichtungen	65.560,27	83.000	95.000	95.000	120.000	120.000
6	Sonstige privatrechtliche Leistungsentgelte	287,47	0	0	0	0	0
7	Kostenerstattungen und Kostenumlagen	0,00	0	0	0	0	0
8	Zinsen und ähnliche Erträge	0,00	0	0	0	0	0
9	Aktiviert Eigenleistungen und Bestandveränderungen	0,00	0	0	0	0	0
10	Sonstige ordentliche Erträge	19,93	20	20	20	20	20
11	Anteilige ordentliche Erträge (Summe aus Nummern 1 bis 10)	76.824,94	353.970	362.090	362.090	386.850	386.370
12	Personalaufwendungen	-454.094,95	-493.115	-497.472	-510.000	-523.000	-536.000
13	Versorgungsaufwendungen	0,00	0	0	0	0	0
14	Aufwendungen für Sach- und Dienstleistungen	-60.442,73	-79.500	-88.300	-85.200	-85.300	-85.400
15	Abschreibungen	-89.850,22	-89.860	-90.110	-90.110	-88.820	-86.240
16	Zinsen und ähnliche Aufwendungen	0,00	0	0	0	0	0
17	Transferaufwendungen	0,00	0	0	0	0	0
18	Sonstige ordentliche Aufwendungen	-2.996,53	-2.780	-3.370	-3.370	-3.570	-3.570
19	Anteilige ordentliche Aufwendungen (Summe aus Nummern 12 bis 18)	-607.384,43	-665.255	-679.252	-688.680	-700.690	-711.210
20	Anteiliges veranschlagtes ordentliches Ergebnis (Summe aus Nummern 11 und 19)	-530.559,49	-311.285	-317.162	-326.590	-313.840	-324.840
21	Erträge aus internen Leistungen	0,00	0	0	0	0	0
22	Aufwendungen für interne Leistungen	-64.598,43	-114.018	-114.048	-6.970	-9.180	-9.280
23	kalkulatorische Kosten	51.749,64	0	0	0	0	0
24	Veranschlagtes kalkulatorisches Ergebnis (Saldo aus Nummern 21 bis 23)	-12.848,79	-114.018	-114.048	-6.970	-9.180	-9.280
25	Veranschlagter Nettoressourcenbedarf/-überschuss (Summe aus Nummer 20 und 24)	-543.408,28	-425.303	-431.210	-333.560	-323.020	-334.120

Haushaltsplan 2022 der Gemeinde Gomaringen

Teilfinanzhaushalt einschließlich Finanzplanung Kostenstelle 365004 Kinderhaus Mozartstraße (kommunal)

Gemeinde Gomaringen

Nr.	Bezeichnung	Ergebnis 2020	Ansatz 2021	Ansatz 2022	VE	Plan 2023	Plan 2024	Plan 2025
1	Summe der Einzahlungen aus laufender Verwaltungstätigkeit (ohne außerordentliche zahlungswirksame Erträge aus Vermögensveräußerung)	66.579,60	338.490	346.500	0	346.500	371.500	371.500
2	Summe der Auszahlungen aus laufender Verwaltungstätigkeit	-510.277,64	-575.395	-589.142	0	-598.570	-611.870	-624.970
3	Intelligenter Zahlungsmittelüberschuss/-bedarf des Ergebnishaushalts (Saldo aus Nummern 1 und 2)	-443.698,04	-236.905	-242.642	0	-252.070	-240.370	-253.470
4	Einzahlungen aus Investitionszuwendungen	370.359,00	0	0	0	0	0	0
5	Einzahlungen aus Investitionsbeiträgen und ähnlichen Entgelten für Investitionstätigkeit	0,00	0	0	0	0	0	0
6	Einzahlungen aus der Veräußerung von Sachvermögen	0,00	0	0	0	0	0	0
7	Einzahlungen aus der Veräußerung von Finanzvermögen	0,00	0	0	0	0	0	0
8	Einzahlungen für sonstige Investitionstätigkeit	990,00	0	0	0	0	0	0
9	Einzahlungen aus Investitionstätigkeit (Summe aus Nummern 4 bis 8)	371.349,00	0	0	0	0	0	0
10	Auszahlungen für den Erwerb von Grundstücken und Gebäuden	0,00	0	0	0	0	0	0
11	Auszahlungen für Baumaßnahmen	-207.937,58	0	0	0	0	0	0
12	Auszahlungen für den Erwerb von beweglichem Sachvermögen	-16.284,25	-1.500	-3.800	0	0	0	0
13	Auszahlungen für den Erwerb von Finanzvermögen	0,00	0	0	0	0	0	0
14	Auszahlungen für Investitionsförderungsmaßnahmen	0,00	0	0	0	0	0	0
15	Auszahlungen für den Erwerb von immateriellen Vermögensgegenständen	0,00	0	0	0	0	0	0
16	Auszahlungen aus Investitionstätigkeit (Summe aus Nummern 10 bis 15)	-224.221,83	-1.500	-3.800	0	0	0	0
17	Intelligenter veranschlagter Finanzierungsmittelüberschuss/-bedarf aus Investitionstätigkeit (Saldo aus Numern 9 und 16)	147.127,17	-1.500	-3.800	0	0	0	0
18	Intelligenter veranschlagter Finanzierungsmittel-(Saldo aus Nummern 3 und 17)	-296.570,87	-238.405	-246.442	0	-252.070	-240.370	-253.470

Haushaltsplan 2022 der Gemeinde Gomaringen

Einzeldarstellung der Investitionsmaßnahmen Kostenstelle 365004 Kinderhaus Mozartstraße (kommunal)

Gemeinde Gomaringen

Investition I-3650-023 Hochbau - Kinderhaus Mozartstr.

Nr.	Investitionsmaßnahmen Einzahlungs- und Auszahlungsarten	Gesamtang. z. Maßnahme -nachrichtl.-	Bisher finanziert	Ermächtigungs übertragungen aus Vorvorj.	Ergebnis 2020	Ansatz 2021	Ansatz 2022	VE
8	Auszahlungen für Baumaßnahmen	-3.136.000	-2.919.823,19	0	-128.600,60	0	0	0
13	Summe der Auszahlungen aus Investitionstätigkeit (Summe aus Nummern 7 bis 12)	-3.136.000	-2.919.823,19	0	-128.600,60	0	0	0
14	Saldo aus Investitionstätigkeit (Saldo aus Nummern 6 und 13)	-3.136.000	-2.919.823,19	0	-128.600,60	0	0	0
16	Gesamtkosten der Maßnahme (Summe aus Nummern 13 und 15)	-3.136.000	-2.919.823,19	0	-128.600,60	0	0	0

Investition I-3650-027 Bewegliche Ausstattung Kinderhaus Mozartstr.

Nr.	Investitionsmaßnahmen Einzahlungs- und Auszahlungsarten	Gesamtang. z. Maßnahme -nachrichtl.-	Bisher finanziert	Ermächtigungs übertragungen aus Vorvorj.	Ergebnis 2020	Ansatz 2021	Ansatz 2022	VE
9	Auszahlungen für den Erwerb von beweglichem Sachvermögen	-234.300	-110.648,76	-1.000	-16.284,25	-1.500	-1.800	0
13	Summe der Auszahlungen aus Investitionstätigkeit (Summe aus Nummern 7 bis 12)	-234.300	-110.648,76	-1.000	-16.284,25	-1.500	-1.800	0
14	Saldo aus Investitionstätigkeit (Saldo aus Nummern 6 und 13)	-234.300	-110.648,76	-1.000	-16.284,25	-1.500	-1.800	0
16	Gesamtkosten der Maßnahme (Summe aus Nummern 13 und 15)	-234.300	-110.648,76	-1.000	-16.284,25	-1.500	-1.800	0

Investition I-3650-028 Außenanlage/Tiefbau Kinderhaus Mozartstr.

Nr.	Investitionsmaßnahmen Einzahlungs- und Auszahlungsarten	Gesamtang. z. Maßnahme -nachrichtl.-	Bisher finanziert	Ermächtigungs übertragungen aus Vorvorj.	Ergebnis 2020	Ansatz 2021	Ansatz 2022	VE
8	Auszahlungen für Baumaßnahmen	-400.000	-628.918,35	0	-79.336,98	0	0	0
13	Summe der Auszahlungen aus Investitionstätigkeit (Summe aus Nummern 7 bis 12)	-400.000	-628.918,35	0	-79.336,98	0	0	0
14	Saldo aus Investitionstätigkeit (Saldo aus Nummern 6 und 13)	-400.000	-628.918,35	0	-79.336,98	0	0	0
16	Gesamtkosten der Maßnahme (Summe aus Nummern 13 und 15)	-400.000	-628.918,35	0	-79.336,98	0	0	0

Investition I-3650-033 Kinderhaus Mozartstraße, Anschlussbeiträge

Nr.	Investitionsmaßnahmen Einzahlungs- und Auszahlungsarten	Gesamtang. z. Maßnahme -nachrichtl.-	Bisher finanziert	Ermächtigungs übertragungen aus Vorvorj.	Ergebnis 2020	Ansatz 2021	Ansatz 2022	VE
7	Auszahlungen für den Erwerb von Grundstücken und Gebäuden	-14.600	-18.946,43	0	0,00	0	0	0
13	Summe der Auszahlungen aus Investitionstätigkeit (Summe aus Nummern 7 bis 12)	-14.600	-18.946,43	0	0,00	0	0	0
14	Saldo aus Investitionstätigkeit (Saldo aus Nummern 6 und 13)	-14.600	-18.946,43	0	0,00	0	0	0
16	Gesamtkosten der Maßnahme (Summe aus Nummern 13 und 15)	-14.600	-18.946,43	0	0,00	0	0	0

Investition I-3650-045 Rückzahl. überz. Bauausg.- Kinderhaus Mozartstraße

Nr.	Investitionsmaßnahmen Einzahlungs- und Auszahlungsarten	Gesamtang. z. Maßnahme -nachrichtl.-	Bisher finanziert	Ermächtigungs übertragungen aus Vorvorj.	Ergebnis 2020	Ansatz 2021	Ansatz 2022	VE
5	Einzahlungen für sonstige Investitionstätigkeit	0	990,00	0	990,00	0	0	0
6	Summe der Einzahlungen aus Investitionstätigkeit (Summe aus Nummern 1 bis 5)	0	990,00	0	990,00	0	0	0
14	Saldo aus Investitionstätigkeit (Saldo aus Nummern 6 und 13)	0	990,00	0	990,00	0	0	0

Investition I-3650-051 Kinderhaus Mozartstraße, Zeiterfassungsgerät

Nr.	Investitionsmaßnahmen Einzahlungs- und Auszahlungsarten	Gesamtang. z. Maßnahme -nachrichtl.-	Bisher finanziert	Ermächtigungs übertragungen aus Vorvorj.	Ergebnis 2020	Ansatz 2021	Ansatz 2022	VE
9	Auszahlungen für den Erwerb von beweglichem Sachvermögen	-2.000	0,00	0	0,00	0	-2.000	0

Haushaltsplan 2022 der Gemeinde Gomaringen

**Einzeldarstellung der Investitionsmaßnahmen
Kostenstelle 365004 Kinderhaus Mozartstraße (kommunal)**

Gemeinde Gomaringen

Nr.	Investitionsmaßnahmen Einzahlungs- und Auszahlungsarten	Gesamtang. z. Maßnahme -nachrichtl.-	Bisher finanziert	Ermächtigungs übertragungen aus Vorvorj.	Ergebnis 2020	Ansatz 2021	Ansatz 2022	VE
13	Summe der Auszahlungen aus Investitionstätigkeit (Summe aus Nummern 7 bis 12)	-2.000	0,00	0	0,00	0	-2.000	0
14	Saldo aus Investitionstätigkeit (Saldo aus Nummern 6 und 13)	-2.000	0,00	0	0,00	0	-2.000	0
16	Gesamtkosten der Maßnahme (Summe aus Nummern 13 und 15)	-2.000	0,00	0	0,00	0	-2.000	0

Investition I-3650-223 Zuweisungen vom Bund - Kinderhaus Mozartstraße

Nr.	Investitionsmaßnahmen Einzahlungs- und Auszahlungsarten	Gesamtang. z. Maßnahme -nachrichtl.-	Bisher finanziert	Ermächtigungs übertragungen aus Vorvorj.	Ergebnis 2020	Ansatz 2021	Ansatz 2022	VE
1	Einzahlungen aus Investitionszuwendungen	364.000	370.359,00	0	370.359,00	0	0	0
6	Summe der Einzahlungen aus Investitionstätigkeit (Summe aus Nummern 1 bis 5)	364.000	370.359,00	0	370.359,00	0	0	0
14	Saldo aus Investitionstätigkeit (Saldo aus Nummern 6 und 13)	364.000	370.359,00	0	370.359,00	0	0	0

Haushaltsplan 2022 der Gemeinde Gomaringen

Teilergebnishaushalt einschließlich Finanzplanung Kostenträger 36500102 Förderung von Kindern in Gruppen für 7- bis 14-Jährige

Gemeinde Gomaringen

Nr.	Bezeichnung	Ergebnis 2020	Ansatz 2021	Ansatz 2022	Plan 2023	Plan 2024	Plan 2025
1	Steuern und ähnliche Abgaben	0,00	0	0	0	0	0
2	Zuweisungen und Zuwendungen, Umlagen	19.629,69	20.005	19.000	19.000	19.000	19.000
3	Aufgelöste Investitionszuwendungen und -beiträge	0,00	0	0	0	0	0
4	Sonstige Transfererträge	0,00	0	0	0	0	0
5	Entgelte für öffentliche Leistungen oder Einrichtungen	0,00	0	0	0	0	0
6	Sonstige privatrechtliche Leistungsentgelte	5.301,23	5.400	5.500	5.500	5.500	5.500
7	Kostenerstattungen und Kostenumlagen	0,00	0	0	0	0	0
8	Zinsen und ähnliche Erträge	0,00	0	0	0	0	0
9	Aktiviere Eigenleistungen und Bestandveränderungen	0,00	0	0	0	0	0
10	Sonstige ordentliche Erträge	0,00	0	0	0	0	0
11	Anteilige ordentliche Erträge (Summe aus Nummern 1 bis 10)	24.930,92	25.405	24.500	24.500	24.500	24.500
12	Personalaufwendungen	-8.893,04	-16.675	-453	0	0	0
13	Versorgungsaufwendungen	0,00	0	0	0	0	0
14	Aufwendungen für Sach- und Dienstleistungen	-44.724,36	-39.000	-33.600	-33.700	-33.700	-33.800
15	Abschreibungen	-13.445,63	-13.450	-13.660	-13.660	-13.660	-13.660
16	Zinsen und ähnliche Aufwendungen	0,00	0	0	0	0	0
17	Transferaufwendungen	-76.752,00	-44.000	-46.500	-49.500	-49.500	-50.000
18	Sonstige ordentliche Aufwendungen	-1.454,83	-700	-700	-700	-700	-700
19	Anteilige ordentliche Aufwendungen (Summe aus Nummern 12 bis 18)	-145.269,86	-113.825	-94.913	-97.560	-97.560	-98.160
20	Anteiliges veranschlagtes ordentliches Ergebnis (Summe aus Nummern 11 und 19)	-120.338,94	-88.420	-70.413	-73.060	-73.060	-73.660
21	Erträge aus internen Leistungen	0,00	0	0	0	0	0
22	Aufwendungen für interne Leistungen	-10.135,03	-20.618	-20.628	-230	-230	-230
23	kalkulatorische Kosten	0,00	0	0	0	0	0
24	Veranschlagtes kalkulatorisches Ergebnis (Saldo aus Nummern 21 bis 23)	-10.135,03	-20.618	-20.628	-230	-230	-230
25	Veranschlagter Nettoressourcenbedarf/-überschuss (Summe aus Nummer 20 und 24)	-130.473,97	-109.038	-91.041	-73.290	-73.290	-73.890

Haushaltsplan 2022 der Gemeinde Gomaringen

Teilfinanzhaushalt einschließlich Finanzplanung Kostenträger 36500102 Förderung von Kindern in Gruppen für 7- bis 14-Jährige

Gemeinde Gomaringen

Nr.	Bezeichnung	Ergebnis 2020	Ansatz 2021	Ansatz 2022	VE	Plan 2023	Plan 2024	Plan 2025
1	Summe der Einzahlungen aus laufender Verwaltungstätigkeit (ohne außerordentliche zahlungswirksame Erträge aus Vermögensveräußerung)	24.809,17	25.405	24.500	0	24.500	24.500	24.500
2	Summe der Auszahlungen aus laufender Verwaltungstätigkeit	-106.870,96	-100.375	-81.253	0	-83.900	-83.900	-84.500
3	Intelligenter Zahlungsmittelüberschuss/-bedarf des Ergebnishaushalts (Saldo aus Nummern 1 und 2)	-82.061,79	-74.970	-56.753	0	-59.400	-59.400	-60.000
4	Einzahlungen aus Investitionszuwendungen	0,00	0	0	0	0	0	0
5	Einzahlungen aus Investitionsbeiträgen und ähnlichen Entgelten für Investitionstätigkeit	0,00	0	0	0	0	0	0
6	Einzahlungen aus der Veräußerung von Sachvermögen	0,00	0	0	0	0	0	0
7	Einzahlungen aus der Veräußerung von Finanzvermögen	0,00	0	0	0	0	0	0
8	Einzahlungen für sonstige Investitionstätigkeit	0,00	0	0	0	0	0	0
9	Einzahlungen aus Investitionstätigkeit (Summe aus Nummern 4 bis 8)	0,00	0	0	0	0	0	0
10	Auszahlungen für den Erwerb von Grundstücken und Gebäuden	0,00	0	0	0	0	0	0
11	Auszahlungen für Baumaßnahmen	-2.801,39	0	0	0	0	0	0
12	Auszahlungen für den Erwerb von beweglichem Sachvermögen	0,00	0	0	0	0	0	0
13	Auszahlungen für den Erwerb von Finanzvermögen	0,00	0	0	0	0	0	0
14	Auszahlungen für Investitionsförderungsmaßnahmen	0,00	0	0	0	0	0	0
15	Auszahlungen für den Erwerb von immateriellen Vermögensgegenständen	0,00	0	0	0	0	0	0
16	Auszahlungen aus Investitionstätigkeit (Summe aus Nummern 10 bis 15)	-2.801,39	0	0	0	0	0	0
17	Intelligenter veranschlagter Finanzierungsmittelüberschuss/-bedarf aus Investitionstätigkeit (Saldo aus Numern 9 und 16)	-2.801,39	0	0	0	0	0	0
18	Intelligenter veranschlagter Finanzierungsmittel-(Saldo aus Nummern 3 und 17)	-84.863,18	-74.970	-56.753	0	-59.400	-59.400	-60.000

Haushaltsplan 2022 der Gemeinde Gomaringen

Teilergebnishaushalt einschließlich Finanzplanung Kostenträger 36500200 Kindertagespflege

Gemeinde Gomaringen

Nr.	Bezeichnung	Ergebnis 2020	Ansatz 2021	Ansatz 2022	Plan 2023	Plan 2024	Plan 2025
1	Steuern und ähnliche Abgaben	0,00	0	0	0	0	0
2	Zuweisungen und Zuwendungen, Umlagen	0,00	0	0	0	0	0
3	Aufgelöste Investitionszuwendungen und -beiträge	0,00	0	0	0	0	0
4	Sonstige Transfererträge	0,00	0	0	0	0	0
5	Entgelte für öffentliche Leistungen oder Einrichtungen	0,00	0	0	0	0	0
6	Sonstige privatrechtliche Leistungsentgelte	0,00	0	0	0	0	0
7	Kostenerstattungen und Kostenumlagen	0,00	0	0	0	0	0
8	Zinsen und ähnliche Erträge	0,00	0	0	0	0	0
9	Aktiviere Eigenleistungen und Bestandveränderungen	0,00	0	0	0	0	0
10	Sonstige ordentliche Erträge	0,00	0	0	0	0	0
11	Anteilige ordentliche Erträge (Summe aus Nummern 1 bis 10)	0,00	0	0	0	0	0
12	Personalaufwendungen	0,00	0	0	0	0	0
13	Versorgungsaufwendungen	0,00	0	0	0	0	0
14	Aufwendungen für Sach- und Dienstleistungen	0,00	0	0	0	0	0
15	Abschreibungen	0,00	0	0	0	0	0
16	Zinsen und ähnliche Aufwendungen	0,00	0	0	0	0	0
17	Transferaufwendungen	0,00	0	0	0	0	0
18	Sonstige ordentliche Aufwendungen	0,00	0	0	0	0	0
19	Anteilige ordentliche Aufwendungen (Summe aus Nummern 12 bis 18)	0,00	0	0	0	0	0
20	Anteiliges veranschlagtes ordentliches Ergebnis (Summe aus Nummern 11 und 19)	0,00	0	0	0	0	0
21	Erträge aus internen Leistungen	0,00	0	0	0	0	0
22	Aufwendungen für interne Leistungen	-2.404,00	-838	-838	0	0	0
23	kalkulatorische Kosten	0,00	0	0	0	0	0
24	Veranschlagtes kalkulatorisches Ergebnis (Saldo aus Nummern 21 bis 23)	-2.404,00	-838	-838	0	0	0
25	Veranschlagter Nettoressourcenbedarf/-überschuss (Summe aus Nummer 20 und 24)	-2.404,00	-838	-838	0	0	0

Haushaltsplan 2022 der Gemeinde Gomaringen

Teilfinanzhaushalt einschließlich Finanzplanung Kostenträger 36500200 Kindertagespflege

Gemeinde Gomaringen

Nr.	Bezeichnung	Ergebnis 2020	Ansatz 2021	Ansatz 2022	VE	Plan 2023	Plan 2024	Plan 2025
1	Summe der Einzahlungen aus laufender Verwaltungstätigkeit (ohne außerordentliche zahlungswirksame Erträge aus Vermögensveräußerung)	0,00	0	0	0	0	0	0
2	Summe der Auszahlungen aus laufender Verwaltungstätigkeit	-819,00	0	0	0	0	0	0
3	Intelligenter Zahlungsmittelüberschuss/-bedarf des Ergebnishaushalts (Saldo aus Nummern 1 und 2)	-819,00	0	0	0	0	0	0
4	Einzahlungen aus Investitionszuwendungen	0,00	0	0	0	0	0	0
5	Einzahlungen aus Investitionsbeiträgen und ähnlichen Entgelten für Investitionstätigkeit	0,00	0	0	0	0	0	0
6	Einzahlungen aus der Veräußerung von Sachvermögen	0,00	0	0	0	0	0	0
7	Einzahlungen aus der Veräußerung von Finanzvermögen	0,00	0	0	0	0	0	0
8	Einzahlungen für sonstige Investitionstätigkeit	0,00	0	0	0	0	0	0
9	Einzahlungen aus Investitionstätigkeit (Summe aus Nummern 4 bis 8)	0,00	0	0	0	0	0	0
10	Auszahlungen für den Erwerb von Grundstücken und Gebäuden	0,00	0	0	0	0	0	0
11	Auszahlungen für Baumaßnahmen	0,00	0	0	0	0	0	0
12	Auszahlungen für den Erwerb von beweglichem Sachvermögen	0,00	0	0	0	0	0	0
13	Auszahlungen für den Erwerb von Finanzvermögen	0,00	0	0	0	0	0	0
14	Auszahlungen für Investitionsförderungsmaßnahmen	0,00	0	0	0	0	0	0
15	Auszahlungen für den Erwerb von immateriellen Vermögensgegenständen	0,00	0	0	0	0	0	0
16	Auszahlungen aus Investitionstätigkeit (Summe aus Nummern 10 bis 15)	0,00	0	0	0	0	0	0
17	Intelligenter veranschlagter Finanzierungsmittelüberschuss/-bedarf aus Investitionstätigkeit (Saldo aus Nummern 9 und 16)	0,00	0	0	0	0	0	0
18	Intelligenter veranschlagter Finanzierungsmittel-Saldo aus Nummern 3 und 17)	-819,00	0	0	0	0	0	0

Haushaltsplan 2022 der Gemeinde Gomaringen

Teilergebnishaushalt einschließlich Finanzplanung Kostenstelle 365020 Kindertagespflege (Tagesmütter, Tageseltern)

Gemeinde Gomaringen

Nr.	Bezeichnung	Ergebnis 2020	Ansatz 2021	Ansatz 2022	Plan 2023	Plan 2024	Plan 2025
1	Steuern und ähnliche Abgaben	0,00	0	0	0	0	0
2	Zuweisungen und Zuwendungen, Umlagen	0,00	0	0	0	0	0
3	Aufgelöste Investitionszuwendungen und -beiträge	0,00	0	0	0	0	0
4	Sonstige Transfererträge	0,00	0	0	0	0	0
5	Entgelte für öffentliche Leistungen oder Einrichtungen	0,00	0	0	0	0	0
6	Sonstige privatrechtliche Leistungsentgelte	0,00	0	0	0	0	0
7	Kostenerstattungen und Kostenumlagen	0,00	0	0	0	0	0
8	Zinsen und ähnliche Erträge	0,00	0	0	0	0	0
9	Aktiviert Eigenleistungen und Bestandveränderungen	0,00	0	0	0	0	0
10	Sonstige ordentliche Erträge	0,00	0	0	0	0	0
11	Anteilige ordentliche Erträge (Summe aus Nummern 1 bis 10)	0,00	0	0	0	0	0
12	Personalaufwendungen	0,00	0	0	0	0	0
13	Versorgungsaufwendungen	0,00	0	0	0	0	0
14	Aufwendungen für Sach- und Dienstleistungen	0,00	0	0	0	0	0
15	Abschreibungen	0,00	0	0	0	0	0
16	Zinsen und ähnliche Aufwendungen	0,00	0	0	0	0	0
17	Transferaufwendungen	0,00	0	0	0	0	0
18	Sonstige ordentliche Aufwendungen	0,00	0	0	0	0	0
19	Anteilige ordentliche Aufwendungen (Summe aus Nummern 12 bis 18)	0,00	0	0	0	0	0
20	Anteiliges veranschlagtes ordentliches Ergebnis (Summe aus Nummern 11 und 19)	0,00	0	0	0	0	0
21	Erträge aus internen Leistungen	0,00	0	0	0	0	0
22	Aufwendungen für interne Leistungen	-2.404,00	-838	-838	0	0	0
23	kalkulatorische Kosten	0,00	0	0	0	0	0
24	Veranschlagtes kalkulatorisches Ergebnis (Saldo aus Nummern 21 bis 23)	-2.404,00	-838	-838	0	0	0
25	Veranschlagter Nettoressourcenbedarf/-überschuss (Summe aus Nummer 20 und 24)	-2.404,00	-838	-838	0	0	0

Haushaltsplan 2022 der Gemeinde Gomaringen

Teilfinanzhaushalt einschließlich Finanzplanung Kostenstelle 365020 Kindertagespflege (Tagesmütter, Tageseltern)

Gemeinde Gomaringen

Nr.	Bezeichnung	Ergebnis 2020	Ansatz 2021	Ansatz 2022	VE	Plan 2023	Plan 2024	Plan 2025
1	Summe der Einzahlungen aus laufender Verwaltungstätigkeit (ohne außerordentliche zahlungswirksame Erträge aus Veräußerung)	0,00	0	0	0	0	0	0
2	Summe der Auszahlungen aus laufender Verwaltungstätigkeit	-819,00	0	0	0	0	0	0
3	Intelligenter Zahlungsmittelüberschuss/-bedarf des Ergebnishaushalts (Saldo aus Nummern 1 und 2)	-819,00	0	0	0	0	0	0
4	Einzahlungen aus Investitionszuwendungen	0,00	0	0	0	0	0	0
5	Einzahlungen aus Investitionsbeiträgen und ähnlichen Entgelten für Investitionstätigkeit	0,00	0	0	0	0	0	0
6	Einzahlungen aus der Veräußerung von Sachvermögen	0,00	0	0	0	0	0	0
7	Einzahlungen aus der Veräußerung von Finanzvermögen	0,00	0	0	0	0	0	0
8	Einzahlungen für sonstige Investitionstätigkeit	0,00	0	0	0	0	0	0
9	Einzahlungen aus Investitionstätigkeit (Summe aus Nummern 4 bis 8)	0,00	0	0	0	0	0	0
10	Auszahlungen für den Erwerb von Grundstücken und Gebäuden	0,00	0	0	0	0	0	0
11	Auszahlungen für Baumaßnahmen	0,00	0	0	0	0	0	0
12	Auszahlungen für den Erwerb von beweglichem Sachvermögen	0,00	0	0	0	0	0	0
13	Auszahlungen für den Erwerb von Finanzvermögen	0,00	0	0	0	0	0	0
14	Auszahlungen für Investitionsförderungsmaßnahmen	0,00	0	0	0	0	0	0
15	Auszahlungen für den Erwerb von immateriellen Vermögensgegenständen	0,00	0	0	0	0	0	0
16	Auszahlungen aus Investitionstätigkeit (Summe aus Nummern 10 bis 15)	0,00	0	0	0	0	0	0
17	Intelligenter veranschlagter Finanzierungsmittelüberschuss/-bedarf aus Investitionstätigkeit (Saldo aus Numern 9 und 16)	0,00	0	0	0	0	0	0
18	Intelligenter veranschlagter Finanzierungsmittel-Saldo aus Nummern 3 und 17)	-819,00	0	0	0	0	0	0

Haushaltsplan 2022 der Gemeinde Gomaringen

Teilergebnishaushalt einschließlich Finanzplanung Produktbereich 41 Gesundheitsdienste

Gemeinde Gomaringen

Nr.	Bezeichnung	Ergebnis 2020	Ansatz 2021	Ansatz 2022	Plan 2023	Plan 2024	Plan 2025
1	Steuern und ähnliche Abgaben	0,00	0	0	0	0	0
2	Zuweisungen und Zuwendungen, Umlagen	0,00	0	0	0	0	0
3	Aufgelöste Investitionszuwendungen und -beiträge	0,00	0	0	0	0	0
4	Sonstige Transfererträge	0,00	0	0	0	0	0
5	Entgelte für öffentliche Leistungen oder Einrichtungen	0,00	0	0	0	0	0
6	Sonstige privatrechtliche Leistungsentgelte	0,00	0	0	0	0	0
7	Kostenerstattungen und Kostenumlagen	0,00	0	0	0	0	0
8	Zinsen und ähnliche Erträge	0,00	0	0	0	0	0
9	Aktiviere Eigenleistungen und Bestandveränderungen	0,00	0	0	0	0	0
10	Sonstige ordentliche Erträge	0,00	0	0	0	0	0
11	Anteilige ordentliche Erträge (Summe aus Nummern 1 bis 10)	0,00	0	0	0	0	0
12	Personalaufwendungen	0,00	0	0	0	0	0
13	Versorgungsaufwendungen	0,00	0	0	0	0	0
14	Aufwendungen für Sach- und Dienstleistungen	0,00	0	-50.000	0	0	0
15	Abschreibungen	0,00	0	0	0	0	0
16	Zinsen und ähnliche Aufwendungen	0,00	0	0	0	0	0
17	Transferaufwendungen	0,00	0	0	0	0	0
18	Sonstige ordentliche Aufwendungen	0,00	0	0	0	0	0
19	Anteilige ordentliche Aufwendungen (Summe aus Nummern 12 bis 18)	0,00	0	-50.000	0	0	0
20	Anteiliges veranschlagtes ordentliches Ergebnis (Summe aus Nummern 11 und 19)	0,00	0	-50.000	0	0	0
21	Erträge aus internen Leistungen	0,00	0	0	0	0	0
22	Aufwendungen für interne Leistungen	-982,00	-1.027	-1.027	0	0	0
23	kalkulatorische Kosten	0,00	0	0	0	0	0
24	Veranschlagtes kalkulatorisches Ergebnis (Saldo aus Nummern 21 bis 23)	-982,00	-1.027	-1.027	0	0	0
25	Veranschlagter Nettoressourcenbedarf/-überschuss (Summe aus Nummer 20 und 24)	-982,00	-1.027	-51.027	0	0	0

Haushaltsplan 2022 der Gemeinde Gomaringen

Teilfinanzhaushalt einschließlich Finanzplanung Produktbereich 41 Gesundheitsdienste

Gemeinde Gomaringen

Nr.	Bezeichnung	Ergebnis 2020	Ansatz 2021	Ansatz 2022	VE	Plan 2023	Plan 2024	Plan 2025
1	Summe der Einzahlungen aus laufender Verwaltungstätigkeit (ohne außerordentliche zahlungswirksame Erträge aus Vermögensveräußerung)	0,00	0	0	0	0	0	0
2	Summe der Auszahlungen aus laufender Verwaltungstätigkeit	0,00	0	-50.000	0	0	0	0
3	Anteiliger Zahlungsmittelüberschuss/-bedarf des Ergebnishaushalts (Saldo aus Nummern 1 und 2)	0,00	0	-50.000	0	0	0	0
4	Einzahlungen aus Investitionszuwendungen	0,00	0	0	0	0	0	0
5	Einzahlungen aus Investitionsbeiträgen und ähnlichen Entgelten für Investitionstätigkeit	0,00	0	0	0	0	0	0
6	Einzahlungen aus der Veräußerung von Sachvermögen	0,00	0	0	0	0	0	0
7	Einzahlungen aus der Veräußerung von Finanzvermögen	0,00	0	0	0	0	0	0
8	Einzahlungen für sonstige Investitionstätigkeit	0,00	0	0	0	0	0	0
9	Einzahlungen aus Investitionstätigkeit (Summe aus Nummern 4 bis 8)	0,00	0	0	0	0	0	0
10	Auszahlungen für den Erwerb von Grundstücken und Gebäuden	0,00	0	0	0	0	0	0
11	Auszahlungen für Baumaßnahmen	0,00	0	0	0	0	0	0
12	Auszahlungen für den Erwerb von beweglichem Sachvermögen	0,00	0	0	0	0	0	0
13	Auszahlungen für den Erwerb von Finanzvermögen	0,00	0	-3.000	0	0	0	0
14	Auszahlungen für Investitionsförderungsmaßnahmen	0,00	0	0	0	0	0	0
15	Auszahlungen für den Erwerb von immateriellen Vermögensgegenständen	0,00	0	0	0	0	0	0
16	Auszahlungen aus Investitionstätigkeit (Summe aus Nummern 10 bis 15)	0,00	0	-3.000	0	0	0	0
17	Anteiliger veranschlagter Finanzierungsmittelüberschuss/-bedarf aus Investitionstätigkeit (Saldo aus Numern 9 und 16)	0,00	0	-3.000	0	0	0	0
18	Anteiliger veranschlagter Finanzierungsmittel-Saldo aus Nummern 3 und 17)	0,00	0	-53.000	0	0	0	0

Haushaltsplan 2022 der Gemeinde Gomaringen

Produktbeschreibung Produktgruppe 4120 Gesundheitseinrichtungen	
Gemeinde Gomaringen	
Produktbereich	41 Gesundheitsdienste
Produktgruppe	4120 Gesundheitseinrichtungen
Kurzbeschreibung	Die Produktgruppe 41.20 beinhaltet mbulatorien, Ärztehäuser, Desinfektionsanstalten, Entseuchungsanstalten, Entkeimungsanstalten, Blutspendedienst, Krankenpflegestationen, Hebammenfortbildungskurse, sofern nicht anderen Produktgruppen zugeordnet sind
Allgemeine Ziele	Unterstützung Einzelner, Gruppen und Organisationen zur Verwirklichung gesundheitsfördernder Lebensweisen und Lebensbedingungen.

Haushaltsplan 2022 der Gemeinde Gomaringen

Teilergebnishaushalt einschließlich Finanzplanung Produktgruppe 4120 Gesundheitseinrichtungen

Gemeinde Gomaringen

Nr.	Bezeichnung	Ergebnis 2020	Ansatz 2021	Ansatz 2022	Plan 2023	Plan 2024	Plan 2025
1	Steuern und ähnliche Abgaben	0,00	0	0	0	0	0
2	Zuweisungen und Zuwendungen, Umlagen	0,00	0	0	0	0	0
3	Aufgelöste Investitionszuwendungen und -beiträge	0,00	0	0	0	0	0
4	Sonstige Transfererträge	0,00	0	0	0	0	0
5	Entgelte für öffentliche Leistungen oder Einrichtungen	0,00	0	0	0	0	0
6	Sonstige privatrechtliche Leistungsentgelte	0,00	0	0	0	0	0
7	Kostenerstattungen und Kostenumlagen	0,00	0	0	0	0	0
8	Zinsen und ähnliche Erträge	0,00	0	0	0	0	0
9	Aktiviere Eigenleistungen und Bestandveränderungen	0,00	0	0	0	0	0
10	Sonstige ordentliche Erträge	0,00	0	0	0	0	0
11	Anteilige ordentliche Erträge (Summe aus Nummern 1 bis 10)	0,00	0	0	0	0	0
12	Personalaufwendungen	0,00	0	0	0	0	0
13	Versorgungsaufwendungen	0,00	0	0	0	0	0
14	Aufwendungen für Sach- und Dienstleistungen	0,00	0	-50.000	0	0	0
15	Abschreibungen	0,00	0	0	0	0	0
16	Zinsen und ähnliche Aufwendungen	0,00	0	0	0	0	0
17	Transferaufwendungen	0,00	0	0	0	0	0
18	Sonstige ordentliche Aufwendungen	0,00	0	0	0	0	0
19	Anteilige ordentliche Aufwendungen (Summe aus Nummern 12 bis 18)	0,00	0	-50.000	0	0	0
20	Anteiliges veranschlagtes ordentliches Ergebnis (Summe aus Nummern 11 und 19)	0,00	0	-50.000	0	0	0
21	Erträge aus internen Leistungen	0,00	0	0	0	0	0
22	Aufwendungen für interne Leistungen	0,00	0	0	0	0	0
23	kalkulatorische Kosten	0,00	0	0	0	0	0
24	Veranschlagtes kalkulatorisches Ergebnis (Saldo aus Nummern 21 bis 23)	0,00	0	0	0	0	0
25	Veranschlagter Nettoressourcenbedarf/-überschuss (Summe aus Nummer 20 und 24)	0,00	0	-50.000	0	0	0

Haushaltsplan 2022 der Gemeinde Gomaringen

Teilfinanzhaushalt einschließlich Finanzplanung Produktgruppe 4120 Gesundheitseinrichtungen

Gemeinde Gomaringen

Nr.	Bezeichnung	Ergebnis 2020	Ansatz 2021	Ansatz 2022	VE	Plan 2023	Plan 2024	Plan 2025
1	Summe der Einzahlungen aus laufender Verwaltungstätigkeit (ohne außerordentliche zahlungswirksame Erträge aus Vermögensveräußerung)	0,00	0	0	0	0	0	0
2	Summe der Auszahlungen aus laufender Verwaltungstätigkeit	0,00	0	-50.000	0	0	0	0
3	Anteiliger Zahlungsmittelüberschuss/-bedarf des Ergebnishaushalts (Saldo aus Nummern 1 und 2)	0,00	0	-50.000	0	0	0	0
4	Einzahlungen aus Investitionszuwendungen	0,00	0	0	0	0	0	0
5	Einzahlungen aus Investitionsbeiträgen und ähnlichen Entgelten für Investitionstätigkeit	0,00	0	0	0	0	0	0
6	Einzahlungen aus der Veräußerung von Sachvermögen	0,00	0	0	0	0	0	0
7	Einzahlungen aus der Veräußerung von Finanzvermögen	0,00	0	0	0	0	0	0
8	Einzahlungen für sonstige Investitionstätigkeit	0,00	0	0	0	0	0	0
9	Einzahlungen aus Investitionstätigkeit (Summe aus Nummern 4 bis 8)	0,00	0	0	0	0	0	0
10	Auszahlungen für den Erwerb von Grundstücken und Gebäuden	0,00	0	0	0	0	0	0
11	Auszahlungen für Baumaßnahmen	0,00	0	0	0	0	0	0
12	Auszahlungen für den Erwerb von beweglichem Sachvermögen	0,00	0	0	0	0	0	0
13	Auszahlungen für den Erwerb von Finanzvermögen	0,00	0	-3.000	0	0	0	0
14	Auszahlungen für Investitionsförderungsmaßnahmen	0,00	0	0	0	0	0	0
15	Auszahlungen für den Erwerb von immateriellen Vermögensgegenständen	0,00	0	0	0	0	0	0
16	Auszahlungen aus Investitionstätigkeit (Summe aus Nummern 10 bis 15)	0,00	0	-3.000	0	0	0	0
17	Anteiliger veranschlagter Finanzierungsmittelüberschuss/-bedarf aus Investitionstätigkeit (Saldo aus Numern 9 und 16)	0,00	0	-3.000	0	0	0	0
18	Anteiliger veranschlagter Finanzierungsmittel-Saldo aus Nummern 3 und 17)	0,00	0	-53.000	0	0	0	0

Haushaltsplan 2022 der Gemeinde Gomaringen

Einzeldarstellung der Investitionsmaßnahmen Produktgruppe 4120 Gesundheitseinrichtungen

Gemeinde Gomaringen

Investition I-4120-001 Medizinisches Versorgungszentrum (MVZ)

Nr.	Investitionsmaßnahmen Einzahlungs- und Auszahlungsarten	Gesamtang. z. Maßnahme -nachrichtl.-	Bisher finanziert	Ermächtigungs übertragungen aus Vorvorj.	Ergebnis 2020	Ansatz 2021	Ansatz 2022	VE
10	Auszahlungen für den Erwerb von Finanzvermögen	-3.000	0,00	0	0,00	0	-3.000	0
13	Summe der Auszahlungen aus Investitionstätigkeit (Summe aus Nummern 7 bis 12)	-3.000	0,00	0	0,00	0	-3.000	0
14	Saldo aus Investitionstätigkeit (Saldo aus Nummern 6 und 13)	-3.000	0,00	0	0,00	0	-3.000	0
16	Gesamtkosten der Maßnahme (Summe aus Nummern 13 und 15)	-3.000	0,00	0	0,00	0	-3.000	0

Haushaltsplan 2022 der Gemeinde Gomaringen

Produktbeschreibung Produktgruppe 4140 Maßnahmen der Gesundheitspflege - [THH 4]	
Gemeinde Gomaringen	
Produktbereich	41 Gesundheitsdienste
Produktgruppe	4140 Maßnahmen der Gesundheitspflege - [THH 4]
Kurzbeschreibung	Die Leistungen der Produktgruppe 41.40 konzentrieren sich auf die Gesundheit der Einwohner der Gemeinde Gomaringen.
Allgemeine Ziele	Sicherung einer professionellen Gesundheitsversorgung der Bevölkerung

Haushaltsplan 2022 der Gemeinde Gomaringen

Teilergebnishaushalt einschließlich Finanzplanung Produktgruppe 4140 Maßnahmen der Gesundheitspflege - [THH 4]

Gemeinde Gomaringen

Nr.	Bezeichnung	Ergebnis 2020	Ansatz 2021	Ansatz 2022	Plan 2023	Plan 2024	Plan 2025
1	Steuern und ähnliche Abgaben	0,00	0	0	0	0	0
2	Zuweisungen und Zuwendungen, Umlagen	0,00	0	0	0	0	0
3	Aufgelöste Investitionszuwendungen und -beiträge	0,00	0	0	0	0	0
4	Sonstige Transfererträge	0,00	0	0	0	0	0
5	Entgelte für öffentliche Leistungen oder Einrichtungen	0,00	0	0	0	0	0
6	Sonstige privatrechtliche Leistungsentgelte	0,00	0	0	0	0	0
7	Kostenerstattungen und Kostenumlagen	0,00	0	0	0	0	0
8	Zinsen und ähnliche Erträge	0,00	0	0	0	0	0
9	Aktiviere Eigenleistungen und Bestandveränderungen	0,00	0	0	0	0	0
10	Sonstige ordentliche Erträge	0,00	0	0	0	0	0
11	Anteilige ordentliche Erträge (Summe aus Nummern 1 bis 10)	0,00	0	0	0	0	0
12	Personalaufwendungen	0,00	0	0	0	0	0
13	Versorgungsaufwendungen	0,00	0	0	0	0	0
14	Aufwendungen für Sach- und Dienstleistungen	0,00	0	0	0	0	0
15	Abschreibungen	0,00	0	0	0	0	0
16	Zinsen und ähnliche Aufwendungen	0,00	0	0	0	0	0
17	Transferaufwendungen	0,00	0	0	0	0	0
18	Sonstige ordentliche Aufwendungen	0,00	0	0	0	0	0
19	Anteilige ordentliche Aufwendungen (Summe aus Nummern 12 bis 18)	0,00	0	0	0	0	0
20	Anteiliges veranschlagtes ordentliches Ergebnis (Summe aus Nummern 11 und 19)	0,00	0	0	0	0	0
21	Erträge aus internen Leistungen	0,00	0	0	0	0	0
22	Aufwendungen für interne Leistungen	-982,00	-1.027	-1.027	0	0	0
23	kalkulatorische Kosten	0,00	0	0	0	0	0
24	Veranschlagtes kalkulatorisches Ergebnis (Saldo aus Nummern 21 bis 23)	-982,00	-1.027	-1.027	0	0	0
25	Veranschlagter Nettoressourcenbedarf/-überschuss (Summe aus Nummer 20 und 24)	-982,00	-1.027	-1.027	0	0	0

Haushaltsplan 2022 der Gemeinde Gomaringen

Teilfinanzhaushalt einschließlich Finanzplanung Produktgruppe 4140 Maßnahmen der Gesundheitspflege - [THH 4]

Gemeinde Gomaringen

Nr.	Bezeichnung	Ergebnis 2020	Ansatz 2021	Ansatz 2022	VE	Plan 2023	Plan 2024	Plan 2025
1	Summe der Einzahlungen aus laufender Verwaltungstätigkeit (ohne außerordentliche zahlungswirksame Erträge aus Vermögensveräußerung)	0,00	0	0	0	0	0	0
2	Summe der Auszahlungen aus laufender Verwaltungstätigkeit	0,00	0	0	0	0	0	0
3	Anteiliger Zahlungsmittelüberschuss/-bedarf des Ergebnishaushalts (Saldo aus Nummern 1 und 2)	0,00	0	0	0	0	0	0
4	Einzahlungen aus Investitionszuwendungen	0,00	0	0	0	0	0	0
5	Einzahlungen aus Investitionsbeiträgen und ähnlichen Entgelten für Investitionstätigkeit	0,00	0	0	0	0	0	0
6	Einzahlungen aus der Veräußerung von Sachvermögen	0,00	0	0	0	0	0	0
7	Einzahlungen aus der Veräußerung von Finanzvermögen	0,00	0	0	0	0	0	0
8	Einzahlungen für sonstige Investitionstätigkeit	0,00	0	0	0	0	0	0
9	Einzahlungen aus Investitionstätigkeit (Summe aus Nummern 4 bis 8)	0,00	0	0	0	0	0	0
10	Auszahlungen für den Erwerb von Grundstücken und Gebäuden	0,00	0	0	0	0	0	0
11	Auszahlungen für Baumaßnahmen	0,00	0	0	0	0	0	0
12	Auszahlungen für den Erwerb von beweglichem Sachvermögen	0,00	0	0	0	0	0	0
13	Auszahlungen für den Erwerb von Finanzvermögen	0,00	0	0	0	0	0	0
14	Auszahlungen für Investitionsförderungsmaßnahmen	0,00	0	0	0	0	0	0
15	Auszahlungen für den Erwerb von immateriellen Vermögensgegenständen	0,00	0	0	0	0	0	0
16	Auszahlungen aus Investitionstätigkeit (Summe aus Nummern 10 bis 15)	0,00	0	0	0	0	0	0
17	Anteiliger veranschlagter Finanzierungsmittelüberschuss/-bedarf aus Investitionstätigkeit (Saldo aus Numern 9 und 16)	0,00	0	0	0	0	0	0
18	Anteiliger veranschlagter Finanzierungsmittel-(Saldo aus Nummern 3 und 17)	0,00	0	0	0	0	0	0

Haushaltsplan 2022 der Gemeinde Gomaringen

Teilergebnishaushalt einschließlich Finanzplanung Produktbereich 42 Sport und Bäder

Gemeinde Gomaringen

Nr.	Bezeichnung	Ergebnis 2020	Ansatz 2021	Ansatz 2022	Plan 2023	Plan 2024	Plan 2025
1	Steuern und ähnliche Abgaben	0,00	0	0	0	0	0
2	Zuweisungen und Zuwendungen, Umlagen	8.577,32	0	0	0	0	0
3	Aufgelöste Investitionszuwendungen und -beiträge	22.613,74	22.540	22.470	22.470	22.470	22.470
4	Sonstige Transfererträge	0,00	0	0	0	0	0
5	Entgelte für öffentliche Leistungen oder Einrichtungen	0,00	0	0	0	0	0
6	Sonstige privatrechtliche Leistungsentgelte	64.740,00	91.050	70.950	70.950	70.950	70.950
7	Kostenerstattungen und Kostenumlagen	0,00	0	0	0	0	0
8	Zinsen und ähnliche Erträge	0,00	0	0	0	0	0
9	Aktivierete Eigenleistungen und Bestandveränderungen	942,25	0	0	0	0	0
10	Sonstige ordentliche Erträge	0,00	0	0	0	0	0
11	Anteilige ordentliche Erträge (Summe aus Nummern 1 bis 10)	96.873,31	113.590	93.420	93.420	93.420	93.420
12	Personalaufwendungen	-115.527,78	-119.970	-130.909	-135.000	-138.000	-141.000
13	Versorgungsaufwendungen	0,00	0	0	0	0	0
14	Aufwendungen für Sach- und Dienstleistungen	-154.975,46	-239.255	-260.300	-210.300	-210.500	-210.500
15	Abschreibungen	-117.653,91	-121.200	-119.140	-119.040	-118.950	-118.750
16	Zinsen und ähnliche Aufwendungen	0,00	0	0	0	0	0
17	Transferaufwendungen	-166.514,19	-189.938	-183.168	-183.168	-183.168	-183.168
18	Sonstige ordentliche Aufwendungen	-5.658,31	-14.905	-14.920	-14.960	-15.110	-15.130
19	Anteilige ordentliche Aufwendungen (Summe aus Nummern 12 bis 18)	-560.329,65	-685.268	-708.437	-662.468	-665.728	-668.548
20	Anteiliges veranschlagtes ordentliches Ergebnis (Summe aus Nummern 11 und 19)	-463.456,34	-571.678	-615.017	-569.048	-572.308	-575.128
21	Erträge aus internen Leistungen	16.034,15	5.500	5.500	5.500	5.500	5.500
22	Aufwendungen für interne Leistungen	-113.634,10	-192.952	-193.062	-22.840	-21.310	-13.424
23	kalkulatorische Kosten	79.540,70	0	0	0	0	0
24	Veranschlagtes kalkulatorisches Ergebnis (Saldo aus Nummern 21 bis 23)	-18.059,25	-187.452	-187.562	-17.340	-15.810	-7.924
25	Veranschlagter Nettoressourcenbedarf/-überschuss (Summe aus Nummer 20 und 24)	-481.515,59	-759.130	-802.579	-586.388	-588.118	-583.052

Haushaltsplan 2022 der Gemeinde Gomaringen

Teilfinanzhaushalt einschließlich Finanzplanung Produktbereich 42 Sport und Bäder

Gemeinde Gomaringen

Nr.	Bezeichnung	Ergebnis 2020	Ansatz 2021	Ansatz 2022	VE	Plan 2023	Plan 2024	Plan 2025
1	Summe der Einzahlungen aus laufender Verwaltungstätigkeit (ohne außerordentliche zahlungswirksame Erträge aus Vermögensveräußerung)	69.379,44	91.050	70.950	0	70.950	70.950	70.950
2	Summe der Auszahlungen aus laufender Verwaltungstätigkeit	-486.861,96	-564.068	-589.297	0	-543.428	-546.778	-549.798
3	Intelligenter Zahlungsmittelüberschuss/-bedarf des Ergebnishaushalts (Saldo aus Nummern 1 und 2)	-417.482,52	-473.018	-518.347	0	-472.478	-475.828	-478.848
4	Einzahlungen aus Investitionszuwendungen	0,00	315.000	0	0	0	0	0
5	Einzahlungen aus Investitionsbeiträgen und ähnlichen Entgelten für Investitionstätigkeit	0,00	0	0	0	0	0	0
6	Einzahlungen aus der Veräußerung von Sachvermögen	0,00	0	0	0	0	0	0
7	Einzahlungen aus der Veräußerung von Finanzvermögen	0,00	0	0	0	0	0	0
8	Einzahlungen für sonstige Investitionstätigkeit	0,00	0	0	0	0	0	0
9	Einzahlungen aus Investitionstätigkeit (Summe aus Nummern 4 bis 8)	0,00	315.000	0	0	0	0	0
10	Auszahlungen für den Erwerb von Grundstücken und Gebäuden	0,00	0	0	0	0	0	0
11	Auszahlungen für Baumaßnahmen	0,00	-700.000	-360.000	0	0	0	0
12	Auszahlungen für den Erwerb von beweglichem Sachvermögen	-16.521,11	0	0	0	-150.000	0	0
13	Auszahlungen für den Erwerb von Finanzvermögen	0,00	0	0	0	0	0	0
14	Auszahlungen für Investitionsförderungsmaßnahmen	-461,00	0	-500	0	-500	-500	-500
15	Auszahlungen für den Erwerb von immateriellen Vermögensgegenständen	0,00	0	0	0	0	0	0
16	Auszahlungen aus Investitionstätigkeit (Summe aus Nummern 10 bis 15)	-16.982,11	-700.000	-360.500	0	-150.500	-500	-500
17	Intelligenter veranschlagter Finanzierungsmittelüberschuss/-bedarf aus Investitionstätigkeit (Saldo aus Nummern 9 und 16)	-16.982,11	-385.000	-360.500	0	-150.500	-500	-500
18	Intelligenter veranschlagter Finanzierungsmittel-Saldo aus Nummern 3 und 17)	-434.464,63	-858.018	-878.847	0	-622.978	-476.328	-479.348

Haushaltsplan 2022 der Gemeinde Gomaringen

Produktbeschreibung Produktgruppe 4210 Förderung des Sports - [THH 4]	
Gemeinde Gomaringen	
Produktbereich	42 Sport und Bäder
Produktgruppe	4210 Förderung des Sports - [THH 4]
Kurzbeschreibung	Die Produktgruppe 42.10 beinhaltet Leistungen zur ideellen, materiellen und finanziellen Förderung des organisierten und nichtorganisierten Sports. Maßnahmen der Gemeinde Gomaringen in diesem Bereich sind z.B. die Kontaktpflege zu den Sportverbänden, Sportvereinen und Organisatoren von sportlichen Veranstaltungen. Darüber hinaus werden die örtlichen Vereine nach den Richtlinien zur Förderung des ehrenamtlichen Engagements bezuschusst.
Allgemeine Ziele	Ziel ist die Bereitstellung eines vielfältigen, bedarfsgerechten und attraktiven Sportangebots.

Haushaltsplan 2022 der Gemeinde Gomaringen

Teilergebnishaushalt einschließlich Finanzplanung Produktgruppe 4210 Förderung des Sports - [THH 4]

Gemeinde Gomaringen

Nr.	Bezeichnung	Ergebnis 2020	Ansatz 2021	Ansatz 2022	Plan 2023	Plan 2024	Plan 2025
1	Steuern und ähnliche Abgaben	0,00	0	0	0	0	0
2	Zuweisungen und Zuwendungen, Umlagen	0,00	0	0	0	0	0
3	Aufgelöste Investitionszuwendungen und -beiträge	0,00	0	0	0	0	0
4	Sonstige Transfererträge	0,00	0	0	0	0	0
5	Entgelte für öffentliche Leistungen oder Einrichtungen	0,00	0	0	0	0	0
6	Sonstige privatrechtliche Leistungsentgelte	0,00	0	0	0	0	0
7	Kostenerstattungen und Kostenumlagen	0,00	0	0	0	0	0
8	Zinsen und ähnliche Erträge	0,00	0	0	0	0	0
9	Aktivierete Eigenleistungen und Bestandveränderungen	0,00	0	0	0	0	0
10	Sonstige ordentliche Erträge	0,00	0	0	0	0	0
11	Anteilige ordentliche Erträge (Summe aus Nummern 1 bis 10)	0,00	0	0	0	0	0
12	Personalaufwendungen	0,00	0	0	0	0	0
13	Versorgungsaufwendungen	0,00	0	0	0	0	0
14	Aufwendungen für Sach- und Dienstleistungen	-2.420,34	-3.500	-3.500	-3.500	-3.500	-3.500
15	Abschreibungen	0,00	0	0	0	0	0
16	Zinsen und ähnliche Aufwendungen	0,00	0	0	0	0	0
17	Transferaufwendungen	-53.434,19	-64.168	-64.168	-64.168	-64.168	-64.168
18	Sonstige ordentliche Aufwendungen	0,00	0	0	0	0	0
19	Anteilige ordentliche Aufwendungen (Summe aus Nummern 12 bis 18)	-55.854,53	-67.668	-67.668	-67.668	-67.668	-67.668
20	Anteiliges veranschlagtes ordentliches Ergebnis (Summe aus Nummern 11 und 19)	-55.854,53	-67.668	-67.668	-67.668	-67.668	-67.668
21	Erträge aus internen Leistungen	0,00	0	0	0	0	0
22	Aufwendungen für interne Leistungen	-264,00	-505	-505	0	0	0
23	kalkulatorische Kosten	0,00	0	0	0	0	0
24	Veranschlagtes kalkulatorisches Ergebnis (Saldo aus Nummern 21 bis 23)	-264,00	-505	-505	0	0	0
25	Veranschlagter Nettoressourcenbedarf/-überschuss (Summe aus Nummer 20 und 24)	-56.118,53	-68.173	-68.173	-67.668	-67.668	-67.668

Haushaltsplan 2022 der Gemeinde Gomaringen

**Teilfinanzhaushalt einschließlich Finanzplanung
Produktgruppe 4210 Förderung des Sports - [THH 4]**

Gemeinde Gomaringen

Nr.	Bezeichnung	Ergebnis 2020	Ansatz 2021	Ansatz 2022	VE	Plan 2023	Plan 2024	Plan 2025
1	Summe der Einzahlungen aus laufender Verwaltungstätigkeit (ohne außerordentliche zahlungswirksame Erträge aus Veräußerung)	0,00	0	0	0	0	0	0
2	Summe der Auszahlungen aus laufender Verwaltungstätigkeit	-71.608,78	-67.668	-67.668	0	-67.668	-67.668	-67.668
3	Intelligenter Zahlungsmittelüberschuss/-bedarf des Ergebnishaushalts (Saldo aus Nummern 1 und 2)	-71.608,78	-67.668	-67.668	0	-67.668	-67.668	-67.668
4	Einzahlungen aus Investitionszuwendungen	0,00	0	0	0	0	0	0
5	Einzahlungen aus Investitionsbeiträgen und ähnlichen Entgelten für Investitionstätigkeit	0,00	0	0	0	0	0	0
6	Einzahlungen aus der Veräußerung von Sachvermögen	0,00	0	0	0	0	0	0
7	Einzahlungen aus der Veräußerung von Finanzvermögen	0,00	0	0	0	0	0	0
8	Einzahlungen für sonstige Investitionstätigkeit	0,00	0	0	0	0	0	0
9	Einzahlungen aus Investitionstätigkeit (Summe aus Nummern 4 bis 8)	0,00	0	0	0	0	0	0
10	Auszahlungen für den Erwerb von Grundstücken und Gebäuden	0,00	0	0	0	0	0	0
11	Auszahlungen für Baumaßnahmen	0,00	0	0	0	0	0	0
12	Auszahlungen für den Erwerb von beweglichem Sachvermögen	0,00	0	0	0	0	0	0
13	Auszahlungen für den Erwerb von Finanzvermögen	0,00	0	0	0	0	0	0
14	Auszahlungen für Investitionsförderungsmaßnahmen	0,00	0	0	0	0	0	0
15	Auszahlungen für den Erwerb von immateriellen Vermögensgegenständen	0,00	0	0	0	0	0	0
16	Auszahlungen aus Investitionstätigkeit (Summe aus Nummern 10 bis 15)	0,00	0	0	0	0	0	0
17	Intelligenter veranschlagter Finanzierungsmittelüberschuss/-bedarf aus Investitionstätigkeit (Saldo aus Numern 9 und 16)	0,00	0	0	0	0	0	0
18	Intelligenter veranschlagter Finanzierungsmittel-(Saldo aus Nummern 3 und 17)	-71.608,78	-67.668	-67.668	0	-67.668	-67.668	-67.668

Haushaltsplan 2022 der Gemeinde Gomaringen

Produktbeschreibung Produktgruppe 4241 Sportstätten - [THH 4]	
Gemeinde Gomaringen	
Produktbereich	42 Sport und Bäder
Produktgruppe	4241 Sportstätten - [THH 4]
Kurzbeschreibung	<p>Die Bereitstellung und der Betrieb von Hallen und Freisportanlagen durch die Gemeinde Gomaringen sind in der Produktgruppe 42.41 abgebildet. Sie besteht u.a. aus der Bereitstellung der Flächen und Einrichtungen im Stadion für den Schul- und Vereinssport sowie die Unterhaltung der Gebäude und Pflege der Freisportanlagen und Sportgeräte für folgende Einrichtungen:</p> <ul style="list-style-type: none"> · Stadion im Madach-Hägle · Hublandhalle · Sport- und Kulturhalle
Allgemeine Ziele	Das Ziel ist es, den Schul- und Breitensport durch die Bereitstellung der Sportanlagen zu fördern und zu sichern.

Haushaltsplan 2022 der Gemeinde Gomaringen

Teilergebnishaushalt einschließlich Finanzplanung Produktgruppe 4241 Sportstätten - [THH 4]

Gemeinde Gomaringen

Nr.	Bezeichnung	Ergebnis 2020	Ansatz 2021	Ansatz 2022	Plan 2023	Plan 2024	Plan 2025
1	Steuern und ähnliche Abgaben	0,00	0	0	0	0	0
2	Zuweisungen und Zuwendungen, Umlagen	8.577,32	0	0	0	0	0
3	Aufgelöste Investitionszuwendungen und -beiträge	22.613,74	22.540	22.470	22.470	22.470	22.470
4	Sonstige Transfererträge	0,00	0	0	0	0	0
5	Entgelte für öffentliche Leistungen oder Einrichtungen	0,00	0	0	0	0	0
6	Sonstige privatrechtliche Leistungsentgelte	64.740,00	91.050	70.950	70.950	70.950	70.950
7	Kostenerstattungen und Kostenumlagen	0,00	0	0	0	0	0
8	Zinsen und ähnliche Erträge	0,00	0	0	0	0	0
9	Aktivierete Eigenleistungen und Bestandveränderungen	942,25	0	0	0	0	0
10	Sonstige ordentliche Erträge	0,00	0	0	0	0	0
11	Anteilige ordentliche Erträge (Summe aus Nummern 1 bis 10)	96.873,31	113.590	93.420	93.420	93.420	93.420
12	Personalaufwendungen	-115.527,78	-119.970	-130.909	-135.000	-138.000	-141.000
13	Versorgungsaufwendungen	0,00	0	0	0	0	0
14	Aufwendungen für Sach- und Dienstleistungen	-152.555,12	-235.755	-256.800	-206.800	-207.000	-207.000
15	Abschreibungen	-117.653,91	-121.200	-119.140	-119.040	-118.950	-118.750
16	Zinsen und ähnliche Aufwendungen	0,00	0	0	0	0	0
17	Transferaufwendungen	-113.080,00	-125.770	-119.000	-119.000	-119.000	-119.000
18	Sonstige ordentliche Aufwendungen	-5.658,31	-14.905	-14.920	-14.960	-15.110	-15.130
19	Anteilige ordentliche Aufwendungen (Summe aus Nummern 12 bis 18)	-504.475,12	-617.600	-640.769	-594.800	-598.060	-600.880
20	Anteiliges veranschlagtes ordentliches Ergebnis (Summe aus Nummern 11 und 19)	-407.601,81	-504.010	-547.349	-501.380	-504.640	-507.460
21	Erträge aus internen Leistungen	16.034,15	5.500	5.500	5.500	5.500	5.500
22	Aufwendungen für interne Leistungen	-113.370,10	-192.447	-192.557	-22.840	-21.310	-13.424
23	kalkulatorische Kosten	79.540,70	0	0	0	0	0
24	Veranschlagtes kalkulatorisches Ergebnis (Saldo aus Nummern 21 bis 23)	-17.795,25	-186.947	-187.057	-17.340	-15.810	-7.924
25	Veranschlagter Nettoressourcenbedarf/-überschuss (Summe aus Nummer 20 und 24)	-425.397,06	-690.957	-734.406	-518.720	-520.450	-515.384

Haushaltsplan 2022 der Gemeinde Gomaringen

Teilfinanzhaushalt einschließlich Finanzplanung Produktgruppe 4241 Sportstätten - [THH 4]

Gemeinde Gomaringen

Nr.	Bezeichnung	Ergebnis 2020	Ansatz 2021	Ansatz 2022	VE	Plan 2023	Plan 2024	Plan 2025
1	Summe der Einzahlungen aus laufender Verwaltungstätigkeit (ohne außerordentliche zahlungswirksame Erträge aus Vermögensveräußerung)	69.379,44	91.050	70.950	0	70.950	70.950	70.950
2	Summe der Auszahlungen aus laufender Verwaltungstätigkeit	-415.253,18	-496.400	-521.629	0	-475.760	-479.110	-482.130
3	Intelligenter Zahlungsmittelüberschuss/-bedarf des Ergebnishaushalts (Saldo aus Nummern 1 und 2)	-345.873,74	-405.350	-450.679	0	-404.810	-408.160	-411.180
4	Einzahlungen aus Investitionszuwendungen	0,00	315.000	0	0	0	0	0
5	Einzahlungen aus Investitionsbeiträgen und ähnlichen Entgelten für Investitionstätigkeit	0,00	0	0	0	0	0	0
6	Einzahlungen aus der Veräußerung von Sachvermögen	0,00	0	0	0	0	0	0
7	Einzahlungen aus der Veräußerung von Finanzvermögen	0,00	0	0	0	0	0	0
8	Einzahlungen für sonstige Investitionstätigkeit	0,00	0	0	0	0	0	0
9	Einzahlungen aus Investitionstätigkeit (Summe aus Nummern 4 bis 8)	0,00	315.000	0	0	0	0	0
10	Auszahlungen für den Erwerb von Grundstücken und Gebäuden	0,00	0	0	0	0	0	0
11	Auszahlungen für Baumaßnahmen	0,00	-700.000	-360.000	0	0	0	0
12	Auszahlungen für den Erwerb von beweglichem Sachvermögen	-16.521,11	0	0	0	-150.000	0	0
13	Auszahlungen für den Erwerb von Finanzvermögen	0,00	0	0	0	0	0	0
14	Auszahlungen für Investitionsförderungsmaßnahmen	-461,00	0	-500	0	-500	-500	-500
15	Auszahlungen für den Erwerb von immateriellen Vermögensgegenständen	0,00	0	0	0	0	0	0
16	Auszahlungen aus Investitionstätigkeit (Summe aus Nummern 10 bis 15)	-16.982,11	-700.000	-360.500	0	-150.500	-500	-500
17	Intelligenter veranschlagter Finanzierungsmittelüberschuss/-bedarf aus Investitionstätigkeit (Saldo aus Nummern 9 und 16)	-16.982,11	-385.000	-360.500	0	-150.500	-500	-500
18	Intelligenter veranschlagter Finanzierungsmittel-Saldo aus Nummern 3 und 17)	-362.855,85	-790.350	-811.179	0	-555.310	-408.660	-411.680

Haushaltsplan 2022 der Gemeinde Gomaringen

Einzeldarstellung der Investitionsmaßnahmen Produktgruppe 4241 Sportstätten - [THH 4]

Gemeinde Gomaringen

Investition I-4241-003 Invest.umlage an GVV Höhnischhalle

Nr.	Investitionsmaßnahmen Einzahlungs- und Auszahlungsarten	Gesamtang. z. Maßnahme -nachrichtl.-	Bisher finanziert	Ermächtigungs übertragungen aus Vorvorj.	Ergebnis 2020	Ansatz 2021	Ansatz 2022	VE
11	Auszahlungen für Investitionsförderungsmaßnahmen	-6.500	-2.307,00	0	-461,00	0	-500	0
13	Summe der Auszahlungen aus Investitionstätigkeit (Summe aus Nummern 7 bis 12)	-6.500	-2.307,00	0	-461,00	0	-500	0
14	Saldo aus Investitionstätigkeit (Saldo aus Nummern 6 und 13)	-6.500	-2.307,00	0	-461,00	0	-500	0
16	Gesamtkosten der Maßnahme (Summe aus Nummern 13 und 15)	-6.500	-2.307,00	0	-461,00	0	-500	0

Investition I-4241-004 Erwerb bewegliche Sachen - Sport-/Kulturhalle

Nr.	Investitionsmaßnahmen Einzahlungs- und Auszahlungsarten	Gesamtang. z. Maßnahme -nachrichtl.-	Bisher finanziert	Ermächtigungs übertragungen aus Vorvorj.	Ergebnis 2020	Ansatz 2021	Ansatz 2022	VE
9	Auszahlungen für den Erwerb von beweglichem Sachvermögen	-34.400	-16.521,11	-15.000	-16.521,11	0	0	0
13	Summe der Auszahlungen aus Investitionstätigkeit (Summe aus Nummern 7 bis 12)	-34.400	-16.521,11	-15.000	-16.521,11	0	0	0
14	Saldo aus Investitionstätigkeit (Saldo aus Nummern 6 und 13)	-34.400	-16.521,11	-15.000	-16.521,11	0	0	0
16	Gesamtkosten der Maßnahme (Summe aus Nummern 13 und 15)	-34.400	-16.521,11	-15.000	-16.521,11	0	0	0

Investition I-4241-009 Geräte - Stadien, Sportplätze

Nr.	Investitionsmaßnahmen Einzahlungs- und Auszahlungsarten	Gesamtang. z. Maßnahme -nachrichtl.-	Bisher finanziert	Ermächtigungs übertragungen aus Vorvorj.	Ergebnis 2020	Ansatz 2021	Ansatz 2022	VE
9	Auszahlungen für den Erwerb von beweglichem Sachvermögen	0	-1.898,67	0	0,00	0	0	0
13	Summe der Auszahlungen aus Investitionstätigkeit (Summe aus Nummern 7 bis 12)	0	-1.898,67	0	0,00	0	0	0
14	Saldo aus Investitionstätigkeit (Saldo aus Nummern 6 und 13)	0	-1.898,67	0	0,00	0	0	0
16	Gesamtkosten der Maßnahme (Summe aus Nummern 13 und 15)	0	-1.898,67	0	0,00	0	0	0

Investition I-4241-012 Maschinen/Anbaugeräte - Stadion

Nr.	Investitionsmaßnahmen Einzahlungs- und Auszahlungsarten	Gesamtang. z. Maßnahme -nachrichtl.-	Bisher finanziert	Ermächtigungs übertragungen aus Vorvorj.	Ergebnis 2020	Ansatz 2021	Ansatz 2022	VE
9	Auszahlungen für den Erwerb von beweglichem Sachvermögen	-150.000	-4.917,85	0	0,00	0	0	0
13	Summe der Auszahlungen aus Investitionstätigkeit (Summe aus Nummern 7 bis 12)	-150.000	-4.917,85	0	0,00	0	0	0
14	Saldo aus Investitionstätigkeit (Saldo aus Nummern 6 und 13)	-150.000	-4.917,85	0	0,00	0	0	0
16	Gesamtkosten der Maßnahme (Summe aus Nummern 13 und 15)	-150.000	-4.917,85	0	0,00	0	0	0

Investition I-4241-013 Tiefbaumaßnahmen- Stadion Kunstrasenplatz

Nr.	Investitionsmaßnahmen Einzahlungs- und Auszahlungsarten	Gesamtang. z. Maßnahme -nachrichtl.-	Bisher finanziert	Ermächtigungs übertragungen aus Vorvorj.	Ergebnis 2020	Ansatz 2021	Ansatz 2022	VE
8	Auszahlungen für Baumaßnahmen	-500.000	0,00	0	0,00	-500.000	0	0
13	Summe der Auszahlungen aus Investitionstätigkeit (Summe aus Nummern 7 bis 12)	-500.000	0,00	0	0,00	-500.000	0	0
14	Saldo aus Investitionstätigkeit (Saldo aus Nummern 6 und 13)	-500.000	0,00	0	0,00	-500.000	0	0
16	Gesamtkosten der Maßnahme (Summe aus Nummern 13 und 15)	-500.000	0,00	0	0,00	-500.000	0	0

Investition I-4241-014 Sanierung Hublandhalle- Hochbaumaßnahmen

Haushaltsplan 2022 der Gemeinde Gomaringen

Einzeldarstellung der Investitionsmaßnahmen Produktgruppe 4241 Sportstätten - [THH 4]

Gemeinde Gomaringen

Nr.	Investitionsmaßnahmen Einzahlungs- und Auszahlungsarten	Gesamtang. z. Maßnahme -nachrichtl.-	Bisher finanziert	Ermächtigungs übertragungen aus Vorvorj.	Ergebnis 2020	Ansatz 2021	Ansatz 2022	VE
8	Auszahlungen für Baumaßnahmen	-200.000	0,00	0	0,00	-200.000	0	0
13	Summe der Auszahlungen aus Investitionstätigkeit (Summe aus Nummern 7 bis 12)	-200.000	0,00	0	0,00	-200.000	0	0
14	Saldo aus Investitionstätigkeit (Saldo aus Nummern 6 und 13)	-200.000	0,00	0	0,00	-200.000	0	0
16	Gesamtkosten der Maßnahme (Summe aus Nummern 13 und 15)	-200.000	0,00	0	0,00	-200.000	0	0

Investition I-4241-015 Sport- und Kulturhalle (SKH)-Anbau

Nr.	Investitionsmaßnahmen Einzahlungs- und Auszahlungsarten	Gesamtang. z. Maßnahme -nachrichtl.-	Bisher finanziert	Ermächtigungs übertragungen aus Vorvorj.	Ergebnis 2020	Ansatz 2021	Ansatz 2022	VE
8	Auszahlungen für Baumaßnahmen	-360.000	0,00	0	0,00	0	-360.000	0
13	Summe der Auszahlungen aus Investitionstätigkeit (Summe aus Nummern 7 bis 12)	-360.000	0,00	0	0,00	0	-360.000	0
14	Saldo aus Investitionstätigkeit (Saldo aus Nummern 6 und 13)	-360.000	0,00	0	0,00	0	-360.000	0
16	Gesamtkosten der Maßnahme (Summe aus Nummern 13 und 15)	-360.000	0,00	0	0,00	0	-360.000	0

Investition I-4241-203 Zuschuss Bund -Stadion Kunstrasenplatz

Nr.	Investitionsmaßnahmen Einzahlungs- und Auszahlungsarten	Gesamtang. z. Maßnahme -nachrichtl.-	Bisher finanziert	Ermächtigungs übertragungen aus Vorvorj.	Ergebnis 2020	Ansatz 2021	Ansatz 2022	VE
1	Einzahlungen aus Investitionszuwendungen	225.000	0,00	0	0,00	225.000	0	0
6	Summe der Einzahlungen aus Investitionstätigkeit (Summe aus Nummern 1 bis 5)	225.000	0,00	0	0,00	225.000	0	0
14	Saldo aus Investitionstätigkeit (Saldo aus Nummern 6 und 13)	225.000	0,00	0	0,00	225.000	0	0

Investition I-4241-205 Zuschuss Bund- Sanierung Hublandhalle

Nr.	Investitionsmaßnahmen Einzahlungs- und Auszahlungsarten	Gesamtang. z. Maßnahme -nachrichtl.-	Bisher finanziert	Ermächtigungs übertragungen aus Vorvorj.	Ergebnis 2020	Ansatz 2021	Ansatz 2022	VE
1	Einzahlungen aus Investitionszuwendungen	90.000	0,00	0	0,00	90.000	0	0
6	Summe der Einzahlungen aus Investitionstätigkeit (Summe aus Nummern 1 bis 5)	90.000	0,00	0	0,00	90.000	0	0
14	Saldo aus Investitionstätigkeit (Saldo aus Nummern 6 und 13)	90.000	0,00	0	0,00	90.000	0	0

THH 4: Sport, Kultur und Soziales – Wesentliche Maßnahmen/Veränderungen zum Vorjahr

Kostenstellen 252000-424150

Erträge:

Nr.	KST	KTR	SK	Bezeichnung	Erläuterungen	Betrag
5	314005	31400500	3321500	Nutzungsentgelt öffentl.-rechtl.	Nutzungsentgelt der Wohnungslosen für Unterbringung	172.800 €
7	314007	31400700	3482000	Erstattungen von Gemeinden und Gemeindeverbänden	Nutzungsentgelt der Flüchtlinge für Anschlussunterbringung v. Landkreis	105.000 €
2	365001	36500101	3141000	Zuweisungen für laufende Zwecke vom Land	Kindergartenlastenausgleich Kinderhaus Hauffstr. U3+Ü3	243.000 €
5			3321010	Elternbeiträge für Kinder über 3 Jahre		93.000 €
5			3322000	Elternbeiträge für Kinder unter 3 Jahre		40.000 €
2	365002	36500101	3141000	Zuweisungen für laufende Zwecke vom Land	Kindergartenlastenausgleich Kinderhaus Linsenhofstr. U3+Ü3	215.000 €
5			3321010	Elternbeiträge für Kinder über 3 Jahre		75.000 €
5			3322000	Elternbeiträge für Kinder unter 3 Jahre		36.000 €
2	365003	36500101	3141000	Zuweisungen für laufende Zwecke vom Land	Kindergartenlastenausgleich Kinderhaus Haydnstr. U3+Ü3	230.000 €
5			3321010	Elternbeiträge für Kinder über 3 Jahre		140.000 €
2	365004	36500101	3141000	Zuweisungen für laufende Zwecke vom Land	Kindergartenlastenausgleich Kinderhaus Mozartstr. U3	250.000 €
5			3322000	Elternbeiträge für Kinder unter 3 Jahre		95.000 €
2	365008	36500101	3141000	Zuweisungen für laufende Zwecke vom Land	Kindergartenlastenausgleich Zwergenkindi U3	270.000 €
2	365009	36500101	3141000	Zuweisungen für laufende Zwecke vom Land	Kindergartenlastenausgleich Kindergarten am Bach U3+Ü3	77.000 €
2	365010	36500101	3141000	Zuweisungen für laufende Zwecke vom Land	Kindergartenlastenausgleich ev. Kirche U3+Ü3	445.000 €
2	365011	36500102	3141000	Zuweisungen für laufende Zwecke vom Land	Lastenausgleich des Landes für die Betreuung von Kindern i. Alter bis 7 Jahre durch den Förderverein Schloss-Schule	19.000 €

Aufwendungen:

Nr.	KST	KTR	SK	Bezeichnung	Erläuterungen	Betrag
17	263000	26300000	4318000	Zuschüsse an übrige Bereiche	JMS Steinlach e.V. nach Schüler- und Einwohnerzahlen	43.000 €
14	272000	27200000	4271500	Aufwendungen für EDV (Datenverarbeitung)		11.000 €
14			4271800	Bücher und Medien		18.000 €
14	314003	31400300	4271130	Sächliche, spezielle und sonst. Zweckausgaben	Ehrenamtliche Behindertenbeauftragte/-r	1.000 €
14	362001	36200400	4271100	Repräsentationen, Geschenke, Ehrungen	Jugendpreis für ehrenamtliche Jugendbeteiligung	1.000 €
14			4271130	Sächliche, spezielle und sonst. Zweckausgaben	Ferienprogramm Druckkosten	3.500 €
14	365000	36500101	4271130	Sächliche, spezielle und sonst. Zweckausgaben	Beförderungskosten Kiga-Kinder aus Stockach	6.000 €
17			4318000	Zuschüsse an übrige Bereiche	Sprachförderung Förderverein Schloss-Schule	27.000 €

Abkürzungen: KST (Kostenstelle), KTR (Kostenträger) und SK (Sachkonto)

14	365002	36500101	4222200	Geräte, Ausstattung		8.000 €
14	365003	36500101	4222200	Geräte, Ausstattung		3.800 €
14	365004	36500101	4222200	Geräte, Ausstattung	Fahrzeug Außenbereich	2.000 €
17	365011	36500102	4318000	Zuschüsse an übrige Bereiche	Förderverein Schloss-Schule und für die Kernzeit- und Hortbetreuung (Mittagsbetreuung)	44.500 €
14	365056	36500101	4211000	Unterhaltung der Grundstücke und baulichen Anlagen		40.000 €
17	421000	42100000	4318000	Zuschüsse an übrige Bereiche	Richtl. Ehrenamtl. Engagment	40.000 €

Investitionen:

Nr.	KST	KTR	SK	Bezeichnung	Erläuterungen	Betrag
11	362001	36200400	0960110 I-3620-003	Jugendhaus mit Verwaltungstrakt	Neubau Jugendhaus im Bereich Madach-Häggle	500.000 €
4			2111010 I-3620-201	Zuschuss, Jugendhaus mit Verwaltungstrakt	Förderung für Neubau Jugendhaus	247.000 €
12	365004	36500101	0750010 I-3650-027	Bewegliche Ausstattung Kinderhaus Mozartstr.	Krippenwagen	1.800 €
11	424150	42410300	0960110 I-4241-015	Sport- und Kulturhalle (SKH)-Anbau		360.000 €

Haushaltsplan 2022 der Gemeinde Gomaringen

Teilergebnishaushalt einschließlich Finanzplanung Teilhaushalt 5 Bauen und Umwelt

Gemeinde Gomaringen

Nr.	Bezeichnung	Ergebnis 2020	Ansatz 2021	Ansatz 2022	Plan 2023	Plan 2024	Plan 2025
1	Steuern und ähnliche Abgaben	0,00	0	0	0	0	0
2	Zuweisungen und Zuwendungen, Umlagen	89.161,42	118.680	62.680	57.680	60.680	60.680
3	Aufgelöste Investitionszuwendungen und -beiträge	635.924,22	637.740	636.040	636.040	636.040	635.420
4	Sonstige Transfererträge	0,00	0	0	0	0	0
5	Entgelte für öffentliche Leistungen oder Einrichtungen	133.225,87	117.200	121.600	119.600	117.600	116.600
6	Sonstige privatrechtliche Leistungsentgelte	100.642,57	59.950	76.100	76.100	76.100	76.100
7	Kostenerstattungen und Kostenumlagen	40.712,19	14.660	60.160	14.660	14.660	14.660
8	Zinsen und ähnliche Erträge	0,00	0	0	0	0	0
9	Aktivierete Eigenleistungen und Bestandveränderungen	0,00	0	0	0	0	0
10	Sonstige ordentliche Erträge	278.427,72	275.670	276.670	277.170	277.670	278.170
11	Anteilige ordentliche Erträge (Summe aus Nummern 1 bis 10)	1.278.093,99	1.223.900	1.233.250	1.181.250	1.182.750	1.181.630
12	Personalaufwendungen	-31.526,01	0	0	0	0	0
13	Versorgungsaufwendungen	0,00	0	0	0	0	0
14	Aufwendungen für Sach- und Dienstleistungen	-972.673,49	-1.213.230	-895.540	-944.540	-949.540	-955.090
15	Abschreibungen	-1.595.910,15	-1.625.452	-1.512.880	-1.492.030	-1.467.780	-1.450.330
16	Zinsen und ähnliche Aufwendungen	-283,97	-300	-300	-300	-300	-300
17	Transferaufwendungen	-354.905,01	-333.165	-385.100	-362.100	-367.100	-373.100
18	Sonstige ordentliche Aufwendungen	-62.462,74	-67.110	-80.360	-80.410	-80.560	-80.570
19	Anteilige ordentliche Aufwendungen (Summe aus Nummern 12 bis 18)	-3.017.761,37	-3.239.257	-2.874.180	-2.879.380	-2.865.280	-2.859.390
20	Anteiliges veranschlagtes ordentliches Ergebnis (Summe aus Nummern 11 und 19)	-1.739.667,38	-2.015.357	-1.640.930	-1.698.130	-1.682.530	-1.677.760
21	Erträge aus internen Leistungen	3.511,64	3.500	3.500	3.500	3.500	3.500
22	Aufwendungen für interne Leistungen	-943.728,62	-1.192.720	-1.175.384	-708.814	-700.294	-708.640
23	kalkulatorische Kosten	28.681,83	-73.400	-28.200	0	0	0
24	Veranschlagtes kalkulatorisches Ergebnis (Saldo aus Nummern 21 bis 23)	-911.535,15	-1.262.620	-1.200.084	-705.314	-696.794	-705.140
25	Veranschlagter Nettoressourcenbedarf/-überschuss (Summe aus Nummer 20 und 24)	-2.651.202,53	-3.277.977	-2.841.014	-2.403.444	-2.379.324	-2.382.900

Haushaltsplan 2022 der Gemeinde Gomaringen

Teilfinanzhaushalt einschließlich Finanzplanung Teilhaushalt 5 Bauen und Umwelt

Gemeinde Gomaringen

Nr.	Bezeichnung	Ergebnis 2020	Ansatz 2021	Ansatz 2022	VE	Plan 2023	Plan 2024	Plan 2025
1	Summe der Einzahlungen aus laufender Verwaltungstätigkeit (ohne außerordentliche zahlungswirksame Erträge aus Vermögensveräußerung)	781.608,52	644.490	640.640	0	588.840	590.540	588.740
2	Summe der Auszahlungen aus laufender Verwaltungstätigkeit	-1.198.619,19	-1.613.805	-1.361.300	0	-1.387.350	-1.397.500	-1.409.060
3	Intelligenter Zahlungsmittelüberschuss/-bedarf des Ergebnishaushalts (Saldo aus Nummern 1 und 2)	-417.010,67	-969.315	-720.660	0	-798.510	-806.960	-820.320
4	Einzahlungen aus Investitionszuwendungen	1.932.369,79	350.000	520.000	0	1.334.400	255.000	255.000
5	Einzahlungen aus Investitionsbeiträgen und ähnlichen Entgelten für Investitionstätigkeit	75.690,02	0	0	0	0	0	0
6	Einzahlungen aus der Veräußerung von Sachvermögen	6.279,31	0	0	0	0	0	0
7	Einzahlungen aus der Veräußerung von Finanzvermögen	50,00	0	50	0	50	50	50
8	Einzahlungen für sonstige Investitionstätigkeit	1.079,69	0	0	0	0	0	0
9	Einzahlungen aus Investitionstätigkeit (Summe aus Nummern 4 bis 8)	2.015.468,81	350.000	520.050	0	1.334.450	255.050	255.050
10	Auszahlungen für den Erwerb von Grundstücken und Gebäuden	-11.712,66	0	-60.000	0	-5.000	-5.000	-5.000
11	Auszahlungen für Baumaßnahmen	-5.453.190,27	-100.000	-1.425.500	-100.000	-2.372.500	-798.500	-750.000
12	Auszahlungen für den Erwerb von beweglichem Sachvermögen	-4.830,26	-67.000	-18.000	0	0	0	0
13	Auszahlungen für den Erwerb von Finanzvermögen	0,00	0	0	0	0	0	0
14	Auszahlungen für Investitionsförderungsmaßnahmen	-75.000,00	-10.000	-35.000	0	-35.000	-35.000	-35.000
15	Auszahlungen für den Erwerb von immateriellen Vermögensgegenständen	0,00	0	0	0	0	0	0
16	Auszahlungen aus Investitionstätigkeit (Summe aus Nummern 10 bis 15)	-5.544.733,19	-177.000	-1.538.500	-100.000	-2.412.500	-838.500	-790.000
17	Intelligenter veranschlagter Finanzierungsmittelüberschuss/-bedarf aus Investitionstätigkeit (Saldo aus Nummern 9 und 16)	-3.529.264,38	173.000	-1.018.450	-100.000	-1.078.050	-583.450	-534.950
18	Intelligenter veranschlagter Finanzierungsmittel-(Saldo aus Nummern 3 und 17)	-3.946.275,05	-796.315	-1.739.110	-100.000	-1.876.560	-1.390.410	-1.355.270

Haushaltsplan 2022 der Gemeinde Gomaringen

Teilergebnishaushalt einschließlich Finanzplanung Produktbereich 51 Räumliche Planung und Entwicklung

Gemeinde Gomaringen

Nr.	Bezeichnung	Ergebnis 2020	Ansatz 2021	Ansatz 2022	Plan 2023	Plan 2024	Plan 2025
1	Steuern und ähnliche Abgaben	0,00	0	0	0	0	0
2	Zuweisungen und Zuwendungen, Umlagen	41.945,48	31.000	33.000	28.000	31.000	31.000
3	Aufgelöste Investitionszuwendungen und -beiträge	0,00	0	0	0	0	0
4	Sonstige Transfererträge	0,00	0	0	0	0	0
5	Entgelte für öffentliche Leistungen oder Einrichtungen	2.162,82	0	0	0	0	0
6	Sonstige privatrechtliche Leistungsentgelte	0,00	0	0	0	0	0
7	Kostenerstattungen und Kostenumlagen	18.234,72	0	0	0	0	0
8	Zinsen und ähnliche Erträge	0,00	0	0	0	0	0
9	Aktiviere Eigenleistungen und Bestandveränderungen	0,00	0	0	0	0	0
10	Sonstige ordentliche Erträge	0,00	0	0	0	0	0
11	Anteilige ordentliche Erträge (Summe aus Nummern 1 bis 10)	62.343,02	31.000	33.000	28.000	31.000	31.000
12	Personalaufwendungen	0,00	0	0	0	0	0
13	Versorgungsaufwendungen	0,00	0	0	0	0	0
14	Aufwendungen für Sach- und Dienstleistungen	-217.148,64	-316.300	-92.500	-185.500	-190.500	-190.500
15	Abschreibungen	-188,12	-5.717	-1.720	-1.720	-1.720	-1.720
16	Zinsen und ähnliche Aufwendungen	0,00	0	0	0	0	0
17	Transferaufwendungen	-1.568,00	-1.600	-7.900	-7.900	-7.900	-7.900
18	Sonstige ordentliche Aufwendungen	-23.052,09	-31.300	-41.500	-41.500	-41.500	-41.500
19	Anteilige ordentliche Aufwendungen (Summe aus Nummern 12 bis 18)	-241.956,85	-354.917	-143.620	-236.620	-241.620	-241.620
20	Anteiliges veranschlagtes ordentliches Ergebnis (Summe aus Nummern 11 und 19)	-179.613,83	-323.917	-110.620	-208.620	-210.620	-210.620
21	Erträge aus internen Leistungen	0,00	0	0	0	0	0
22	Aufwendungen für interne Leistungen	-75.358,00	-44.118	-44.118	0	0	0
23	kalkulatorische Kosten	0,00	0	0	0	0	0
24	Veranschlagtes kalkulatorisches Ergebnis (Saldo aus Nummern 21 bis 23)	-75.358,00	-44.118	-44.118	0	0	0
25	Veranschlagter Nettoressourcenbedarf/-überschuss (Summe aus Nummer 20 und 24)	-254.971,83	-368.035	-154.738	-208.620	-210.620	-210.620

Haushaltsplan 2022 der Gemeinde Gomaringen

Teilfinanzhaushalt einschließlich Finanzplanung Produktbereich 51 Räumliche Planung und Entwicklung

Gemeinde Gomaringen

Nr.	Bezeichnung	Ergebnis 2020	Ansatz 2021	Ansatz 2022	VE	Plan 2023	Plan 2024	Plan 2025
1	Summe der Einzahlungen aus laufender Verwaltungstätigkeit (ohne außerordentliche zahlungswirksame Erträge aus Vermögensveräußerung)	196.264,72	31.000	33.000	0	28.000	31.000	31.000
2	Summe der Auszahlungen aus laufender Verwaltungstätigkeit	-196.029,76	-349.200	-141.900	0	-234.900	-239.900	-239.900
3	Intelligenter Zahlungsmittelüberschuss/-bedarf des Ergebnishaushalts (Saldo aus Nummern 1 und 2)	234,96	-318.200	-108.900	0	-206.900	-208.900	-208.900
4	Einzahlungen aus Investitionszuwendungen	1.880.815,79	350.000	220.000	0	606.000	255.000	255.000
5	Einzahlungen aus Investitionsbeiträgen und ähnlichen Entgelten für Investitionstätigkeit	0,00	0	0	0	0	0	0
6	Einzahlungen aus der Veräußerung von Sachvermögen	0,00	0	0	0	0	0	0
7	Einzahlungen aus der Veräußerung von Finanzvermögen	0,00	0	0	0	0	0	0
8	Einzahlungen für sonstige Investitionstätigkeit	0,00	0	0	0	0	0	0
9	Einzahlungen aus Investitionstätigkeit (Summe aus Nummern 4 bis 8)	1.880.815,79	350.000	220.000	0	606.000	255.000	255.000
10	Auszahlungen für den Erwerb von Grundstücken und Gebäuden	0,00	0	0	0	0	0	0
11	Auszahlungen für Baumaßnahmen	-4.986.394,78	0	-442.000	0	-1.115.000	-400.000	-400.000
12	Auszahlungen für den Erwerb von beweglichem Sachvermögen	0,00	0	0	0	0	0	0
13	Auszahlungen für den Erwerb von Finanzvermögen	0,00	0	0	0	0	0	0
14	Auszahlungen für Investitionsförderungsmaßnahmen	-75.000,00	0	-25.000	0	-25.000	-25.000	-25.000
15	Auszahlungen für den Erwerb von immateriellen Vermögensgegenständen	0,00	0	0	0	0	0	0
16	Auszahlungen aus Investitionstätigkeit (Summe aus Nummern 10 bis 15)	-5.061.394,78	0	-467.000	0	-1.140.000	-425.000	-425.000
17	Intelligenter veranschlagter Finanzierungsmittelüberschuss/-bedarf aus Investitionstätigkeit (Saldo aus Numern 9 und 16)	-3.180.578,99	350.000	-247.000	0	-534.000	-170.000	-170.000
18	Intelligenter veranschlagter Finanzierungsmittel-(Saldo aus Nummern 3 und 17)	-3.180.344,03	31.800	-355.900	0	-740.900	-378.900	-378.900

Haushaltsplan 2022 der Gemeinde Gomaringen

Produktbeschreibung Produktgruppe 5110 Stadtentwicklung städtebaul. Planung Verkehrsplanung u. Stadterneuerung -[THH 5]		
Gemeinde Gomaringen		
Produktbereich	51	Räumliche Planung und Entwicklung
Produktgruppe	5110	Stadtentwicklung städtebaul. Planung Verkehrsplanung u. Stadterneuerung -[THH 5]
Kurzbeschreibung	<p>Zur Sicherung einer ausgewogenen sozialen, ökonomischen, ökologischen und städtebaulichen Entwicklung der Gemeinde Gomaringen werden Strategien, Konzepte und Stellungnahmen erarbeitet sowie alle Felder der Gemeindeentwicklung (Bevölkerung, Wohnen, Wirtschaft, Infrastruktur, Versorgung, Freiraumplanung, u.a.) prozessorientiert gesteuert. Im Rahmen der vorbereitenden Bauleitplanung wird der Flächennutzungsplan zur Ausweisung von Wohnbau-, Gewerbe- und sonstigen Flächen aufgestellt. Die verbindliche Bauleitplanung findet im Rahmen der Erstellung von Bebauungs-, Vorhabens- und Erschließungsplänen statt, um die Ausweisung von Wohnbauland, Gewerbeflächen usw. vorzunehmen. Hierbei werden auch gemeindegestalterische Vorgaben definiert. Ferner werden Sanierungsmaßnahmen durchgeführt, um gemeindebauliche Missstände und Mängel zu beseitigen. Im Vorfeld von Baugenehmigungsverfahren erfolgen gemeindebauliche Planungs- und Gestaltungsberatungen sowie Lärmaktionsplanungen. Bei überörtlichen und nachbargemeindlichen Planungen wirkt die Gemeinde zur Wahrung ihrer Interessen mit.</p>	
Allgemeine Ziele	<ul style="list-style-type: none"> - Bedarfsgerechte Bereitstellung von Bau- und Freiflächen - Nachhaltige städtebauliche Entwicklung 	

Haushaltsplan 2022 der Gemeinde Gomaringen

**Teilergebnishaushalt einschließlich Finanzplanung
Produktgruppe 5110 Stadtentwicklung städtebaul. Planung Verkehrsplanung u. Stadterneuerung -[THH 5]**

Gemeinde Gomaringen

Nr.	Bezeichnung	Ergebnis 2020	Ansatz 2021	Ansatz 2022	Plan 2023	Plan 2024	Plan 2025
1	Steuern und ähnliche Abgaben	0,00	0	0	0	0	0
2	Zuweisungen und Zuwendungen, Umlagen	41.945,48	31.000	33.000	28.000	31.000	31.000
3	Aufgelöste Investitionszuwendungen und -beiträge	0,00	0	0	0	0	0
4	Sonstige Transfererträge	0,00	0	0	0	0	0
5	Entgelte für öffentliche Leistungen oder Einrichtungen	0,00	0	0	0	0	0
6	Sonstige privatrechtliche Leistungsentgelte	0,00	0	0	0	0	0
7	Kostenerstattungen und Kostenumlagen	18.234,72	0	0	0	0	0
8	Zinsen und ähnliche Erträge	0,00	0	0	0	0	0
9	Aktivierete Eigenleistungen und Bestandveränderungen	0,00	0	0	0	0	0
10	Sonstige ordentliche Erträge	0,00	0	0	0	0	0
11	Anteilige ordentliche Erträge (Summe aus Nummern 1 bis 10)	60.180,20	31.000	33.000	28.000	31.000	31.000
12	Personalaufwendungen	0,00	0	0	0	0	0
13	Versorgungsaufwendungen	0,00	0	0	0	0	0
14	Aufwendungen für Sach- und Dienstleistungen	-214.541,80	-315.000	-82.000	-175.000	-180.000	-180.000
15	Abschreibungen	-188,12	-5.717	-1.720	-1.720	-1.720	-1.720
16	Zinsen und ähnliche Aufwendungen	0,00	0	0	0	0	0
17	Transferaufwendungen	-1.568,00	-1.600	-7.900	-7.900	-7.900	-7.900
18	Sonstige ordentliche Aufwendungen	-1.427,81	-10.300	-20.500	-20.500	-20.500	-20.500
19	Anteilige ordentliche Aufwendungen (Summe aus Nummern 12 bis 18)	-217.725,73	-332.617	-112.120	-205.120	-210.120	-210.120
20	Anteiliges veranschlagtes ordentliches Ergebnis (Summe aus Nummern 11 und 19)	-157.545,53	-301.617	-79.120	-177.120	-179.120	-179.120
21	Erträge aus internen Leistungen	0,00	0	0	0	0	0
22	Aufwendungen für interne Leistungen	-71.508,00	-37.210	-37.210	0	0	0
23	kalkulatorische Kosten	0,00	0	0	0	0	0
24	Veranschlagtes kalkulatorisches Ergebnis (Saldo aus Nummern 21 bis 23)	-71.508,00	-37.210	-37.210	0	0	0
25	Veranschlagter Nettoressourcenbedarf/-überschuss (Summe aus Nummer 20 und 24)	-229.053,53	-338.827	-116.330	-177.120	-179.120	-179.120

Haushaltsplan 2022 der Gemeinde Gomaringen

Teilfinanzhaushalt einschließlich Finanzplanung Produktgruppe 5110 Stadtentwicklung städtebaul. Planung Verkehrsplanung u. Stadterneuerung -[THH 5]

Gemeinde Gomaringen

Nr.	Bezeichnung	Ergebnis 2020	Ansatz 2021	Ansatz 2022	VE	Plan 2023	Plan 2024	Plan 2025
1	Summe der Einzahlungen aus laufender Verwaltungstätigkeit (ohne außerordentliche zahlungswirksame Erträge aus Vermögensveräußerung)	193.990,43	31.000	33.000	0	28.000	31.000	31.000
2	Summe der Auszahlungen aus laufender Verwaltungstätigkeit	-192.728,64	-326.900	-110.400	0	-203.400	-208.400	-208.400
3	Intelligenter Zahlungsmittelüberschuss/-bedarf des Ergebnishaushalts (Saldo aus Nummern 1 und 2)	1.261,79	-295.900	-77.400	0	-175.400	-177.400	-177.400
4	Einzahlungen aus Investitionszuwendungen	1.880.815,79	350.000	220.000	0	606.000	255.000	255.000
5	Einzahlungen aus Investitionsbeiträgen und ähnlichen Entgelten für Investitionstätigkeit	0,00	0	0	0	0	0	0
6	Einzahlungen aus der Veräußerung von Sachvermögen	0,00	0	0	0	0	0	0
7	Einzahlungen aus der Veräußerung von Finanzvermögen	0,00	0	0	0	0	0	0
8	Einzahlungen für sonstige Investitionstätigkeit	0,00	0	0	0	0	0	0
9	Einzahlungen aus Investitionstätigkeit (Summe aus Nummern 4 bis 8)	1.880.815,79	350.000	220.000	0	606.000	255.000	255.000
10	Auszahlungen für den Erwerb von Grundstücken und Gebäuden	0,00	0	0	0	0	0	0
11	Auszahlungen für Baumaßnahmen	-4.986.394,78	0	-442.000	0	-1.115.000	-400.000	-400.000
12	Auszahlungen für den Erwerb von beweglichem Sachvermögen	0,00	0	0	0	0	0	0
13	Auszahlungen für den Erwerb von Finanzvermögen	0,00	0	0	0	0	0	0
14	Auszahlungen für Investitionsförderungsmaßnahmen	-75.000,00	0	-25.000	0	-25.000	-25.000	-25.000
15	Auszahlungen für den Erwerb von immateriellen Vermögensgegenständen	0,00	0	0	0	0	0	0
16	Auszahlungen aus Investitionstätigkeit (Summe aus Nummern 10 bis 15)	-5.061.394,78	0	-467.000	0	-1.140.000	-425.000	-425.000
17	Intelligenter veranschlagter Finanzierungsmittelüberschuss/-bedarf aus Investitionstätigkeit (Saldo aus Nummern 9 und 16)	-3.180.578,99	350.000	-247.000	0	-534.000	-170.000	-170.000
18	Intelligenter veranschlagter Finanzierungsmittel-Saldo aus Nummern 3 und 17)	-3.179.317,20	54.100	-324.400	0	-709.400	-347.400	-347.400

Haushaltsplan 2022 der Gemeinde Gomaringen

Einzeldarstellung der Investitionsmaßnahmen Produktgruppe 5110 Stadtentwicklung städtebaul. Planung Verkehrsplanung u. Stadterneuerung -[THH 5]

Gemeinde Gomaringen

Investition I-5110-002 Ausgleichsmaßnahmen nach BauGB - Bauordnung

Nr.	Investitionsmaßnahmen Einzahlungs- und Auszahlungsarten	Gesamtang. z. Maßnahme -nachrichtl.-	Bisher finanziert	Ermächtigungs übertragungen aus Vorvorj.	Ergebnis 2020	Ansatz 2021	Ansatz 2022	VE
7	Auszahlungen für den Erwerb von Grundstücken und Gebäuden	0	-1.227,64	0	0,00	0	0	0
8	Auszahlungen für Baumaßnahmen	-55.000	0,00	-53.000	0,00	0	0	0
13	Summe der Auszahlungen aus Investitionstätigkeit (Summe aus Nummern 7 bis 12)	-55.000	-1.227,64	-53.000	0,00	0	0	0
14	Saldo aus Investitionstätigkeit (Saldo aus Nummern 6 und 13)	-55.000	-1.227,64	-53.000	0,00	0	0	0
16	Gesamtkosten der Maßnahme (Summe aus Nummern 13 und 15)	-55.000	-1.227,64	-53.000	0,00	0	0	0

Investition I-5110-007 Rückzahl. überz. Bauausg.-San.progr. Ortsmitte III

Nr.	Investitionsmaßnahmen Einzahlungs- und Auszahlungsarten	Gesamtang. z. Maßnahme -nachrichtl.-	Bisher finanziert	Ermächtigungs übertragungen aus Vorvorj.	Ergebnis 2020	Ansatz 2021	Ansatz 2022	VE
5	Einzahlungen für sonstige Investitionstätigkeit	0	3.095,74	0	0,00	0	0	0
6	Summe der Einzahlungen aus Investitionstätigkeit (Summe aus Nummern 1 bis 5)	0	3.095,74	0	0,00	0	0	0
14	Saldo aus Investitionstätigkeit (Saldo aus Nummern 6 und 13)	0	3.095,74	0	0,00	0	0	0

Investition I-5110-008 San.programm "Ortsmitte III" (u.a. DLZ)

Nr.	Investitionsmaßnahmen Einzahlungs- und Auszahlungsarten	Gesamtang. z. Maßnahme -nachrichtl.-	Bisher finanziert	Ermächtigungs übertragungen aus Vorvorj.	Ergebnis 2020	Ansatz 2021	Ansatz 2022	VE
8	Auszahlungen für Baumaßnahmen	-10.587.000	-9.367.122,73	-1.000.000	-4.278.922,46	0	0	0
13	Summe der Auszahlungen aus Investitionstätigkeit (Summe aus Nummern 7 bis 12)	-10.587.000	-9.367.122,73	-1.000.000	-4.278.922,46	0	0	0
14	Saldo aus Investitionstätigkeit (Saldo aus Nummern 6 und 13)	-10.587.000	-9.367.122,73	-1.000.000	-4.278.922,46	0	0	0
16	Gesamtkosten der Maßnahme (Summe aus Nummern 13 und 15)	-10.587.000	-9.367.122,73	-1.000.000	-4.278.922,46	0	0	0

Investition I-5110-009 Förderung private Sanierungsmaßnahmen

Nr.	Investitionsmaßnahmen Einzahlungs- und Auszahlungsarten	Gesamtang. z. Maßnahme -nachrichtl.-	Bisher finanziert	Ermächtigungs übertragungen aus Vorvorj.	Ergebnis 2020	Ansatz 2021	Ansatz 2022	VE
1	Einzahlungen aus Investitionszuwendungen	0	75.000,16	0	45.000,00	0	0	0
6	Summe der Einzahlungen aus Investitionstätigkeit (Summe aus Nummern 1 bis 5)	0	75.000,16	0	45.000,00	0	0	0
11	Auszahlungen für Investitionsförderungsmaßnahmen	-125.000	-125.000,00	0	-75.000,00	0	0	0
13	Summe der Auszahlungen aus Investitionstätigkeit (Summe aus Nummern 7 bis 12)	-125.000	-125.000,00	0	-75.000,00	0	0	0
14	Saldo aus Investitionstätigkeit (Saldo aus Nummern 6 und 13)	-125.000	-49.999,84	0	-30.000,00	0	0	0
16	Gesamtkosten der Maßnahme (Summe aus Nummern 13 und 15)	-125.000	-125.000,00	0	-75.000,00	0	0	0

Investition I-5110-010 Sanierungsmaßnahmen Ortsmitte III - Tiefbau

Nr.	Investitionsmaßnahmen Einzahlungs- und Auszahlungsarten	Gesamtang. z. Maßnahme -nachrichtl.-	Bisher finanziert	Ermächtigungs übertragungen aus Vorvorj.	Ergebnis 2020	Ansatz 2021	Ansatz 2022	VE
8	Auszahlungen für Baumaßnahmen	-25.000	-11.797,54	-25.000	0,00	0	0	0
13	Summe der Auszahlungen aus Investitionstätigkeit (Summe aus Nummern 7 bis 12)	-25.000	-11.797,54	-25.000	0,00	0	0	0
14	Saldo aus Investitionstätigkeit (Saldo aus Nummern 6 und 13)	-25.000	-11.797,54	-25.000	0,00	0	0	0
16	Gesamtkosten der Maßnahme (Summe aus Nummern 13 und 15)	-25.000	-11.797,54	-25.000	0,00	0	0	0

Haushaltsplan 2022 der Gemeinde Gomaringen

**Einzeldarstellung der Investitionsmaßnahmen
Produktgruppe 5110 Stadtentwicklung städtebaul. Planung Verkehrsplanung u. Stadterneuerung -[THH 5]**

Gemeinde Gomaringen

Investition I-5110-011 Zuschuss Denkmalstiftung DLZ

Nr.	Investitionsmaßnahmen Einzahlungs- und Auszahlungsarten	Gesamtang. z. Maßnahme -nachrichtl.-	Bisher finanziert	Ermächtigungs übertragungen aus Vorvorj.	Ergebnis 2020	Ansatz 2021	Ansatz 2022	VE
1	Einzahlungen aus Investitionszuwendungen	100.000	0,00	100.000	0,00	0	0	0
6	Summe der Einzahlungen aus Investitionstätigkeit (Summe aus Nummern 1 bis 5)	100.000	0,00	100.000	0,00	0	0	0
14	Saldo aus Investitionstätigkeit (Saldo aus Nummern 6 und 13)	100.000	0,00	100.000	0,00	0	0	0

Investition I-5110-012 Zuschuss v. Land Denkmalförderung für DLZ

Nr.	Investitionsmaßnahmen Einzahlungs- und Auszahlungsarten	Gesamtang. z. Maßnahme -nachrichtl.-	Bisher finanziert	Ermächtigungs übertragungen aus Vorvorj.	Ergebnis 2020	Ansatz 2021	Ansatz 2022	VE
1	Einzahlungen aus Investitionszuwendungen	104.300	0,00	104.300	0,00	0	0	0
6	Summe der Einzahlungen aus Investitionstätigkeit (Summe aus Nummern 1 bis 5)	104.300	0,00	104.300	0,00	0	0	0
14	Saldo aus Investitionstätigkeit (Saldo aus Nummern 6 und 13)	104.300	0,00	104.300	0,00	0	0	0

Investition I-5110-013 Quartiersentwicklung "altes" Rathaus, Vorplanungen

Nr.	Investitionsmaßnahmen Einzahlungs- und Auszahlungsarten	Gesamtang. z. Maßnahme -nachrichtl.-	Bisher finanziert	Ermächtigungs übertragungen aus Vorvorj.	Ergebnis 2020	Ansatz 2021	Ansatz 2022	VE
8	Auszahlungen für Baumaßnahmen	-60.000	-3.504,06	-56.490	0,00	0	0	0
13	Summe der Auszahlungen aus Investitionstätigkeit (Summe aus Nummern 7 bis 12)	-60.000	-3.504,06	-56.490	0,00	0	0	0
14	Saldo aus Investitionstätigkeit (Saldo aus Nummern 6 und 13)	-60.000	-3.504,06	-56.490	0,00	0	0	0
16	Gesamtkosten der Maßnahme (Summe aus Nummern 13 und 15)	-60.000	-3.504,06	-56.490	0,00	0	0	0

Investition I-5110-014 DLZ-Außenanlagen Aufbauten

Nr.	Investitionsmaßnahmen Einzahlungs- und Auszahlungsarten	Gesamtang. z. Maßnahme -nachrichtl.-	Bisher finanziert	Ermächtigungs übertragungen aus Vorvorj.	Ergebnis 2020	Ansatz 2021	Ansatz 2022	VE
8	Auszahlungen für Baumaßnahmen	-615.000	-49.427,30	0	-49.427,30	0	0	0
13	Summe der Auszahlungen aus Investitionstätigkeit (Summe aus Nummern 7 bis 12)	-615.000	-49.427,30	0	-49.427,30	0	0	0
14	Saldo aus Investitionstätigkeit (Saldo aus Nummern 6 und 13)	-615.000	-49.427,30	0	-49.427,30	0	0	0
16	Gesamtkosten der Maßnahme (Summe aus Nummern 13 und 15)	-615.000	-49.427,30	0	-49.427,30	0	0	0

Investition I-5110-015 DLZ-Außenanlagen Tiefbaumaßnahmen

Nr.	Investitionsmaßnahmen Einzahlungs- und Auszahlungsarten	Gesamtang. z. Maßnahme -nachrichtl.-	Bisher finanziert	Ermächtigungs übertragungen aus Vorvorj.	Ergebnis 2020	Ansatz 2021	Ansatz 2022	VE
8	Auszahlungen für Baumaßnahmen	0	-658.045,02	0	-658.045,02	0	0	0
13	Summe der Auszahlungen aus Investitionstätigkeit (Summe aus Nummern 7 bis 12)	0	-658.045,02	0	-658.045,02	0	0	0
14	Saldo aus Investitionstätigkeit (Saldo aus Nummern 6 und 13)	0	-658.045,02	0	-658.045,02	0	0	0
16	Gesamtkosten der Maßnahme (Summe aus Nummern 13 und 15)	0	-658.045,02	0	-658.045,02	0	0	0

Investition I-5110-016 Sanierungsmaßnahmen "Ortsmitte IV"- Hochbau

Nr.	Investitionsmaßnahmen Einzahlungs- und Auszahlungsarten	Gesamtang. z. Maßnahme -nachrichtl.-	Bisher finanziert	Ermächtigungs übertragungen aus Vorvorj.	Ergebnis 2020	Ansatz 2021	Ansatz 2022	VE
8	Auszahlungen für Baumaßnahmen	-794.000	0,00	0	0,00	0	-294.000	0
13	Summe der Auszahlungen aus Investitionstätigkeit (Summe aus Nummern 7 bis 12)	-794.000	0,00	0	0,00	0	-294.000	0

Haushaltsplan 2022 der Gemeinde Gomaringen

**Einzeldarstellung der Investitionsmaßnahmen
 Produktgruppe 5110 Stadtentwicklung städtebaul. Planung Verkehrsplanung u. Stadterneuerung -[THH 5]**

Gemeinde Gomaringen

Nr.	Investitionsmaßnahmen Einzahlungs- und Auszahlungsarten	Gesamtang. z. Maßnahme -nachrichtl.-	Bisher finanziert	Ermächtigungs übertragungen aus Vorvorj.	Ergebnis 2020	Ansatz 2021	Ansatz 2022	VE
14	Saldo aus Investitionstätigkeit (Saldo aus Nummern 6 und 13)	-794.000	0,00	0	0,00	0	-294.000	0
16	Gesamtkosten der Maßnahme (Summe aus Nummern 13 und 15)	-794.000	0,00	0	0,00	0	-294.000	0

Investition I-5110-017 Sanierungsmaßnahmen "Ortsmitte IV"- Tiefbau

Nr.	Investitionsmaßnahmen Einzahlungs- und Auszahlungsarten	Gesamtang. z. Maßnahme -nachrichtl.-	Bisher finanziert	Ermächtigungs übertragungen aus Vorvorj.	Ergebnis 2020	Ansatz 2021	Ansatz 2022	VE
8	Auszahlungen für Baumaßnahmen	-1.563.000	0,00	0	0,00	0	-148.000	0
13	Summe der Auszahlungen aus Investitionstätigkeit (Summe aus Nummern 7 bis 12)	-1.563.000	0,00	0	0,00	0	-148.000	0
14	Saldo aus Investitionstätigkeit (Saldo aus Nummern 6 und 13)	-1.563.000	0,00	0	0,00	0	-148.000	0
16	Gesamtkosten der Maßnahme (Summe aus Nummern 13 und 15)	-1.563.000	0,00	0	0,00	0	-148.000	0

Investition I-5110-019 San.maßnahmen "Ortsmitte IV" Fördg. Maßn. Dritter

Nr.	Investitionsmaßnahmen Einzahlungs- und Auszahlungsarten	Gesamtang. z. Maßnahme -nachrichtl.-	Bisher finanziert	Ermächtigungs übertragungen aus Vorvorj.	Ergebnis 2020	Ansatz 2021	Ansatz 2022	VE
11	Auszahlungen für Investitionsförderungsmaßnahmen	-100.000	0,00	0	0,00	0	-25.000	0
13	Summe der Auszahlungen aus Investitionstätigkeit (Summe aus Nummern 7 bis 12)	-100.000	0,00	0	0,00	0	-25.000	0
14	Saldo aus Investitionstätigkeit (Saldo aus Nummern 6 und 13)	-100.000	0,00	0	0,00	0	-25.000	0
16	Gesamtkosten der Maßnahme (Summe aus Nummern 13 und 15)	-100.000	0,00	0	0,00	0	-25.000	0

Investition I-5110-208 Zuweisung v. Land - San.progr. "Ortsmitte III"

Nr.	Investitionsmaßnahmen Einzahlungs- und Auszahlungsarten	Gesamtang. z. Maßnahme -nachrichtl.-	Bisher finanziert	Ermächtigungs übertragungen aus Vorvorj.	Ergebnis 2020	Ansatz 2021	Ansatz 2022	VE
1	Einzahlungen aus Investitionszuwendungen	4.517.000	3.997.449,55	47.169	1.835.815,79	350.000	0	0
6	Summe der Einzahlungen aus Investitionstätigkeit (Summe aus Nummern 1 bis 5)	4.517.000	3.997.449,55	47.169	1.835.815,79	350.000	0	0
14	Saldo aus Investitionstätigkeit (Saldo aus Nummern 6 und 13)	4.517.000	3.997.449,55	47.169	1.835.815,79	350.000	0	0

Investition I-5110-209 Zuweisungen/Zuschüsse DLZ von privaten Unternehmen

Nr.	Investitionsmaßnahmen Einzahlungs- und Auszahlungsarten	Gesamtang. z. Maßnahme -nachrichtl.-	Bisher finanziert	Ermächtigungs übertragungen aus Vorvorj.	Ergebnis 2020	Ansatz 2021	Ansatz 2022	VE
1	Einzahlungen aus Investitionszuwendungen	0	3.000,00	0	0,00	0	0	0
6	Summe der Einzahlungen aus Investitionstätigkeit (Summe aus Nummern 1 bis 5)	0	3.000,00	0	0,00	0	0	0
14	Saldo aus Investitionstätigkeit (Saldo aus Nummern 6 und 13)	0	3.000,00	0	0,00	0	0	0

Investition I-5110-211 Zuweisung v. Land -San.progr. "Ortsmitte IV"

Nr.	Investitionsmaßnahmen Einzahlungs- und Auszahlungsarten	Gesamtang. z. Maßnahme -nachrichtl.-	Bisher finanziert	Ermächtigungs übertragungen aus Vorvorj.	Ergebnis 2020	Ansatz 2021	Ansatz 2022	VE
1	Einzahlungen aus Investitionszuwendungen	1.336.000	0,00	0	0,00	0	220.000	0
6	Summe der Einzahlungen aus Investitionstätigkeit (Summe aus Nummern 1 bis 5)	1.336.000	0,00	0	0,00	0	220.000	0
14	Saldo aus Investitionstätigkeit (Saldo aus Nummern 6 und 13)	1.336.000	0,00	0	0,00	0	220.000	0

Investition I-5110-228 Ausgleichstockzuschuss-San.programm Ortsmitte III

Haushaltsplan 2022 der Gemeinde Gomaringen

**Einzeldarstellung der Investitionsmaßnahmen
Produktgruppe 5110 Stadtentwicklung städtebaul. Planung Verkehrsplanung u. Stadterneuerung -[THH 5]**

Gemeinde Gomaringen

Nr.	Investitionsmaßnahmen Einzahlungs- und Auszahlungsarten	Gesamtang. z. Maßnahme -nachrichtl.-	Bisher finanziert	Ermächtigungs übertragungen aus Vorvorj.	Ergebnis 2020	Ansatz 2021	Ansatz 2022	VE
1	Einzahlungen aus Investitionszuwendungen	370.000	277.500,00	92.500	0,00	0	0	0
6	Summe der Einzahlungen aus Investitionstätigkeit (Summe aus Nummern 1 bis 5)	370.000	277.500,00	92.500	0,00	0	0	0
14	Saldo aus Investitionstätigkeit (Saldo aus Nummern 6 und 13)	370.000	277.500,00	92.500	0,00	0	0	0

Haushaltsplan 2022 der Gemeinde Gomaringen

Produktbeschreibung Produktgruppe 5111 Flächen- und grundstückbezogene Daten und Grundlagen - [THH 5]		
Gemeinde Gomaringen		
Produktbereich	51	Räumliche Planung und Entwicklung
Produktgruppe	5111	Flächen- und grundstückbezogene Daten und Grundlagen - [THH 5]
Kurzbeschreibung	<p>In der Produktgruppe 51.11 sind die Grundlagen und Daten von Flächen und Grundstücken angesiedelt. Hierzu gehören u.a. die grundstücksbezogenen Basisinformationen wie z.B. Straßenbenennungen (Widmungen) und die Festlegung der Hausnummerierungen. Auch die Bereitstellung von raumbezogenen Informationssystemen und Karten sowie Geo-Daten sind hier zugeordnet. Wenn bei Grundstücksgeschäften oder Bauvorhaben die Durchführung einer Liegenschaftsvermessung erforderlich wird, beantragt die Gemeindeverwaltung diese beim Landratsamt Tübingen oder einem öffentlich bestellten Vermesser. Um baurechtswidrige Zustände zu beseitigen und die Sicherstellung städtebaulicher und sonstiger öffentlich-rechtlicher Vorgaben zu gewährleisten, werden Neuordnungen von Grundstücken vorgenommen.</p> <p>Der Gutachterausschuss der Gemeinde Gomaringen wird zum 01.07.2020 auf der Grundlage einer öffentlich-rechtlichen Vereinbarung mit dem Gutachterausschuss der Stadt Tübingen zusammengeführt. Dieser erstellt auf Antrag unter anderem Gutachten über den Verkehrswert von bebauten/unbebauten Grundstücken und von Rechten an Grundstücken. Die Gebühreneinnahmen fallen ab diesem Zeitpunkt bei der Gemeinde Gomaringen weg. Es erfolgt eine Anrechnung des Abmangels des gemeinsamen Gutachterausschusses durch die Stadt Tübingen unter Anrechnung der dort vereinnahmten Gebühren. Um baurechtswidrige Zustände zu beseitigen und die Sicherstellung städtebaulicher und sonstiger öffentlich-rechtlicher Vorgaben zu gewährleisten, werden Neuordnungen von Grundstücken vorgenommen.</p>	

Haushaltsplan 2022 der Gemeinde Gomaringen

Teilergebnishaushalt einschließlich Finanzplanung Produktgruppe 5111 Flächen- und grundstückbezogene Daten und Grundlagen - [THH 5]

Gemeinde Gomaringen

Nr.	Bezeichnung	Ergebnis 2020	Ansatz 2021	Ansatz 2022	Plan 2023	Plan 2024	Plan 2025
1	Steuern und ähnliche Abgaben	0,00	0	0	0	0	0
2	Zuweisungen und Zuwendungen, Umlagen	0,00	0	0	0	0	0
3	Aufgelöste Investitionszuwendungen und -beiträge	0,00	0	0	0	0	0
4	Sonstige Transfererträge	0,00	0	0	0	0	0
5	Entgelte für öffentliche Leistungen oder Einrichtungen	2.162,82	0	0	0	0	0
6	Sonstige privatrechtliche Leistungsentgelte	0,00	0	0	0	0	0
7	Kostenerstattungen und Kostenumlagen	0,00	0	0	0	0	0
8	Zinsen und ähnliche Erträge	0,00	0	0	0	0	0
9	Aktiviere Eigenleistungen und Bestandveränderungen	0,00	0	0	0	0	0
10	Sonstige ordentliche Erträge	0,00	0	0	0	0	0
11	Anteilige ordentliche Erträge (Summe aus Nummern 1 bis 10)	2.162,82	0	0	0	0	0
12	Personalaufwendungen	0,00	0	0	0	0	0
13	Versorgungsaufwendungen	0,00	0	0	0	0	0
14	Aufwendungen für Sach- und Dienstleistungen	-2.606,84	-1.300	-10.500	-10.500	-10.500	-10.500
15	Abschreibungen	0,00	0	0	0	0	0
16	Zinsen und ähnliche Aufwendungen	0,00	0	0	0	0	0
17	Transferaufwendungen	0,00	0	0	0	0	0
18	Sonstige ordentliche Aufwendungen	-21.624,28	-21.000	-21.000	-21.000	-21.000	-21.000
19	Anteilige ordentliche Aufwendungen (Summe aus Nummern 12 bis 18)	-24.231,12	-22.300	-31.500	-31.500	-31.500	-31.500
20	Anteiliges veranschlagtes ordentliches Ergebnis (Summe aus Nummern 11 und 19)	-22.068,30	-22.300	-31.500	-31.500	-31.500	-31.500
21	Erträge aus internen Leistungen	0,00	0	0	0	0	0
22	Aufwendungen für interne Leistungen	-3.850,00	-6.908	-6.908	0	0	0
23	kalkulatorische Kosten	0,00	0	0	0	0	0
24	Veranschlagtes kalkulatorisches Ergebnis (Saldo aus Nummern 21 bis 23)	-3.850,00	-6.908	-6.908	0	0	0
25	Veranschlagter Nettoressourcenbedarf/-überschuss (Summe aus Nummer 20 und 24)	-25.918,30	-29.208	-38.408	-31.500	-31.500	-31.500

Haushaltsplan 2022 der Gemeinde Gomaringen

Teilfinanzhaushalt einschließlich Finanzplanung Produktgruppe 5111 Flächen- und grundstückbezogene Daten und Grundlagen - [THH 5]

Gemeinde Gomaringen

Nr.	Bezeichnung	Ergebnis 2020	Ansatz 2021	Ansatz 2022	VE	Plan 2023	Plan 2024	Plan 2025
1	Summe der Einzahlungen aus laufender Verwaltungstätigkeit (ohne außerordentliche zahlungswirksame Erträge aus Vermögensveräußerung)	2.274,29	0	0	0	0	0	0
2	Summe der Auszahlungen aus laufender Verwaltungstätigkeit	-3.301,12	-22.300	-31.500	0	-31.500	-31.500	-31.500
3	Intelligenter Zahlungsmittelüberschuss/-bedarf des Ergebnishaushalts (Saldo aus Nummern 1 und 2)	-1.026,83	-22.300	-31.500	0	-31.500	-31.500	-31.500
4	Einzahlungen aus Investitionszuwendungen	0,00	0	0	0	0	0	0
5	Einzahlungen aus Investitionsbeiträgen und ähnlichen Entgelten für Investitionstätigkeit	0,00	0	0	0	0	0	0
6	Einzahlungen aus der Veräußerung von Sachvermögen	0,00	0	0	0	0	0	0
7	Einzahlungen aus der Veräußerung von Finanzvermögen	0,00	0	0	0	0	0	0
8	Einzahlungen für sonstige Investitionstätigkeit	0,00	0	0	0	0	0	0
9	Einzahlungen aus Investitionstätigkeit (Summe aus Nummern 4 bis 8)	0,00	0	0	0	0	0	0
10	Auszahlungen für den Erwerb von Grundstücken und Gebäuden	0,00	0	0	0	0	0	0
11	Auszahlungen für Baumaßnahmen	0,00	0	0	0	0	0	0
12	Auszahlungen für den Erwerb von beweglichem Sachvermögen	0,00	0	0	0	0	0	0
13	Auszahlungen für den Erwerb von Finanzvermögen	0,00	0	0	0	0	0	0
14	Auszahlungen für Investitionsförderungsmaßnahmen	0,00	0	0	0	0	0	0
15	Auszahlungen für den Erwerb von immateriellen Vermögensgegenständen	0,00	0	0	0	0	0	0
16	Auszahlungen aus Investitionstätigkeit (Summe aus Nummern 10 bis 15)	0,00	0	0	0	0	0	0
17	Intelligenter veranschlagter Finanzierungsmittelüberschuss/-bedarf aus Investitionstätigkeit (Saldo aus Nummern 9 und 16)	0,00	0	0	0	0	0	0
18	Intelligenter veranschlagter Finanzierungsmittel-Saldo aus Nummern 3 und 17)	-1.026,83	-22.300	-31.500	0	-31.500	-31.500	-31.500

Haushaltsplan 2022 der Gemeinde Gomaringen

Teilergebnishaushalt einschließlich Finanzplanung Produktbereich 52 Bauen und Wohnen

Gemeinde Gomaringen

Nr.	Bezeichnung	Ergebnis 2020	Ansatz 2021	Ansatz 2022	Plan 2023	Plan 2024	Plan 2025
1	Steuern und ähnliche Abgaben	0,00	0	0	0	0	0
2	Zuweisungen und Zuwendungen, Umlagen	0,00	0	0	0	0	0
3	Aufgelöste Investitionszuwendungen und -beiträge	0,00	0	0	0	0	0
4	Sonstige Transfererträge	0,00	0	0	0	0	0
5	Entgelte für öffentliche Leistungen oder Einrichtungen	4.281,65	3.000	4.000	4.000	4.000	4.000
6	Sonstige privatrechtliche Leistungsentgelte	0,00	0	0	0	0	0
7	Kostenerstattungen und Kostenumlagen	0,00	0	0	0	0	0
8	Zinsen und ähnliche Erträge	0,00	0	0	0	0	0
9	Aktiviere Eigenleistungen und Bestandveränderungen	0,00	0	0	0	0	0
10	Sonstige ordentliche Erträge	0,00	0	0	0	0	0
11	Anteilige ordentliche Erträge (Summe aus Nummern 1 bis 10)	4.281,65	3.000	4.000	4.000	4.000	4.000
12	Personalaufwendungen	0,00	0	0	0	0	0
13	Versorgungsaufwendungen	0,00	0	0	0	0	0
14	Aufwendungen für Sach- und Dienstleistungen	0,00	0	-1.000	-1.000	-1.000	-1.000
15	Abschreibungen	-1,00	0	0	0	0	0
16	Zinsen und ähnliche Aufwendungen	0,00	0	0	0	0	0
17	Transferaufwendungen	0,00	0	0	0	0	0
18	Sonstige ordentliche Aufwendungen	-5.578,90	-4.800	-6.600	-6.600	-6.700	-6.700
19	Anteilige ordentliche Aufwendungen (Summe aus Nummern 12 bis 18)	-5.579,90	-4.800	-7.600	-7.600	-7.700	-7.700
20	Anteiliges veranschlagtes ordentliches Ergebnis (Summe aus Nummern 11 und 19)	-1.298,25	-1.800	-3.600	-3.600	-3.700	-3.700
21	Erträge aus internen Leistungen	0,00	0	0	0	0	0
22	Aufwendungen für interne Leistungen	-125.911,00	-151.853	-151.853	0	0	0
23	kalkulatorische Kosten	0,00	0	0	0	0	0
24	Veranschlagtes kalkulatorisches Ergebnis (Saldo aus Nummern 21 bis 23)	-125.911,00	-151.853	-151.853	0	0	0
25	Veranschlagter Nettoressourcenbedarf/-überschuss (Summe aus Nummer 20 und 24)	-127.209,25	-153.653	-155.453	-3.600	-3.700	-3.700

Haushaltsplan 2022 der Gemeinde Gomaringen

Teilfinanzhaushalt einschließlich Finanzplanung Produktbereich 52 Bauen und Wohnen

Gemeinde Gomaringen

Nr.	Bezeichnung	Ergebnis 2020	Ansatz 2021	Ansatz 2022	VE	Plan 2023	Plan 2024	Plan 2025
1	Summe der Einzahlungen aus laufender Verwaltungstätigkeit (ohne außerordentliche zahlungswirksame Erträge aus Vermögensveräußerung)	3.972,50	3.000	4.000	0	4.000	4.000	4.000
2	Summe der Auszahlungen aus laufender Verwaltungstätigkeit	-5.531,59	-4.800	-7.600	0	-7.600	-7.700	-7.700
3	Intelligenter Zahlungsmittelüberschuss/-bedarf des Ergebnishaushalts (Saldo aus Nummern 1 und 2)	-1.559,09	-1.800	-3.600	0	-3.600	-3.700	-3.700
4	Einzahlungen aus Investitionszuwendungen	0,00	0	0	0	0	0	0
5	Einzahlungen aus Investitionsbeiträgen und ähnlichen Entgelten für Investitionstätigkeit	0,00	0	0	0	0	0	0
6	Einzahlungen aus der Veräußerung von Sachvermögen	0,00	0	0	0	0	0	0
7	Einzahlungen aus der Veräußerung von Finanzvermögen	0,00	0	0	0	0	0	0
8	Einzahlungen für sonstige Investitionstätigkeit	0,00	0	0	0	0	0	0
9	Einzahlungen aus Investitionstätigkeit (Summe aus Nummern 4 bis 8)	0,00	0	0	0	0	0	0
10	Auszahlungen für den Erwerb von Grundstücken und Gebäuden	0,00	0	0	0	0	0	0
11	Auszahlungen für Baumaßnahmen	0,00	0	0	0	0	0	0
12	Auszahlungen für den Erwerb von beweglichem Sachvermögen	0,00	0	0	0	0	0	0
13	Auszahlungen für den Erwerb von Finanzvermögen	0,00	0	0	0	0	0	0
14	Auszahlungen für Investitionsförderungsmaßnahmen	0,00	0	0	0	0	0	0
15	Auszahlungen für den Erwerb von immateriellen Vermögensgegenständen	0,00	0	0	0	0	0	0
16	Auszahlungen aus Investitionstätigkeit (Summe aus Nummern 10 bis 15)	0,00	0	0	0	0	0	0
17	Intelligenter veranschlagter Finanzierungsmittelüberschuss/-bedarf aus Investitionstätigkeit (Saldo aus Nummern 9 und 16)	0,00	0	0	0	0	0	0
18	Intelligenter veranschlagter Finanzierungsmittel-Saldo aus Nummern 3 und 17)	-1.559,09	-1.800	-3.600	0	-3.600	-3.700	-3.700

Haushaltsplan 2022 der Gemeinde Gomaringen

Produktbeschreibung Produktgruppe 5210 Bauordnung - [THH 5]

Gemeinde Gomaringen

Produktbereich	52	Bauen und Wohnen
Produktgruppe	5210	Bauordnung - [THH 5]

Kurzbeschreibung	<p>Der Produktgruppe sind alle Gebiete der Bauordnung zugeteilt. Das Bauamt hat in diesem Bereich zahlreiche Aufgaben, zu denen gehören u.a.:</p> <ul style="list-style-type: none"> · Annahme von Bauanträgen · Nachbarbeteiligungen im Baugenehmigungsverfahren · Stellungnahme der Gemeinde zu Bauvorhaben · Vollständigkeitsprüfungen der Unterlagen bei Kenntnissgabeverfahren · Auskunfterteilung aus dem Baulastenverzeichnis · Vollzug des Erneuerbare-Wärme-Gesetz BW <p>Auch die allgemeine Beratung zu bauordnungs- und bauplanungsrechtlichen Fragen werden durch das Bauamt durchgeführt. Da das Bauamt der Gemeindeverwaltung Gomaringen keine Baurechtsbehörde darstellt, werden z.B. die baurechtlichen Prüfungen und Erteilungen von Genehmigungen und Baufreigaben von der Baurechtsbehörde im LRA Tübingen durchgeführt.</p>
-------------------------	---

Haushaltsplan 2022 der Gemeinde Gomaringen

Teilergebnishaushalt einschließlich Finanzplanung Produktgruppe 5210 Bauordnung - [THH 5]

Gemeinde Gomaringen

Nr.	Bezeichnung	Ergebnis 2020	Ansatz 2021	Ansatz 2022	Plan 2023	Plan 2024	Plan 2025
1	Steuern und ähnliche Abgaben	0,00	0	0	0	0	0
2	Zuweisungen und Zuwendungen, Umlagen	0,00	0	0	0	0	0
3	Aufgelöste Investitionszuwendungen und -beiträge	0,00	0	0	0	0	0
4	Sonstige Transfererträge	0,00	0	0	0	0	0
5	Entgelte für öffentliche Leistungen oder Einrichtungen	4.281,65	3.000	4.000	4.000	4.000	4.000
6	Sonstige privatrechtliche Leistungsentgelte	0,00	0	0	0	0	0
7	Kostenerstattungen und Kostenumlagen	0,00	0	0	0	0	0
8	Zinsen und ähnliche Erträge	0,00	0	0	0	0	0
9	Aktiviere Eigenleistungen und Bestandveränderungen	0,00	0	0	0	0	0
10	Sonstige ordentliche Erträge	0,00	0	0	0	0	0
11	Anteilige ordentliche Erträge (Summe aus Nummern 1 bis 10)	4.281,65	3.000	4.000	4.000	4.000	4.000
12	Personalaufwendungen	0,00	0	0	0	0	0
13	Versorgungsaufwendungen	0,00	0	0	0	0	0
14	Aufwendungen für Sach- und Dienstleistungen	0,00	0	-1.000	-1.000	-1.000	-1.000
15	Abschreibungen	-1,00	0	0	0	0	0
16	Zinsen und ähnliche Aufwendungen	0,00	0	0	0	0	0
17	Transferaufwendungen	0,00	0	0	0	0	0
18	Sonstige ordentliche Aufwendungen	-1.615,38	-700	-2.500	-2.500	-2.500	-2.500
19	Anteilige ordentliche Aufwendungen (Summe aus Nummern 12 bis 18)	-1.616,38	-700	-3.500	-3.500	-3.500	-3.500
20	Anteiliges veranschlagtes ordentliches Ergebnis (Summe aus Nummern 11 und 19)	2.665,27	2.300	500	500	500	500
21	Erträge aus internen Leistungen	0,00	0	0	0	0	0
22	Aufwendungen für interne Leistungen	-117.959,00	-140.400	-140.400	0	0	0
23	kalkulatorische Kosten	0,00	0	0	0	0	0
24	Veranschlagtes kalkulatorisches Ergebnis (Saldo aus Nummern 21 bis 23)	-117.959,00	-140.400	-140.400	0	0	0
25	Veranschlagter Nettoressourcenbedarf/-überschuss (Summe aus Nummer 20 und 24)	-115.293,73	-138.100	-139.900	500	500	500

Haushaltsplan 2022 der Gemeinde Gomaringen

Teilfinanzhaushalt einschließlich Finanzplanung Produktgruppe 5210 Bauordnung - [THH 5]

Gemeinde Gomaringen

Nr.	Bezeichnung	Ergebnis 2020	Ansatz 2021	Ansatz 2022	VE	Plan 2023	Plan 2024	Plan 2025
1	Summe der Einzahlungen aus laufender Verwaltungstätigkeit (ohne außerordentliche zahlungswirksame Erträge aus Vermögensveräußerung)	3.972,50	3.000	4.000	0	4.000	4.000	4.000
2	Summe der Auszahlungen aus laufender Verwaltungstätigkeit	-1.568,07	-700	-3.500	0	-3.500	-3.500	-3.500
3	Intelligenter Zahlungsmittelüberschuss/-bedarf des Ergebnishaushalts (Saldo aus Nummern 1 und 2)	2.404,43	2.300	500	0	500	500	500
4	Einzahlungen aus Investitionszuwendungen	0,00	0	0	0	0	0	0
5	Einzahlungen aus Investitionsbeiträgen und ähnlichen Entgelten für Investitionstätigkeit	0,00	0	0	0	0	0	0
6	Einzahlungen aus der Veräußerung von Sachvermögen	0,00	0	0	0	0	0	0
7	Einzahlungen aus der Veräußerung von Finanzvermögen	0,00	0	0	0	0	0	0
8	Einzahlungen für sonstige Investitionstätigkeit	0,00	0	0	0	0	0	0
9	Einzahlungen aus Investitionstätigkeit (Summe aus Nummern 4 bis 8)	0,00	0	0	0	0	0	0
10	Auszahlungen für den Erwerb von Grundstücken und Gebäuden	0,00	0	0	0	0	0	0
11	Auszahlungen für Baumaßnahmen	0,00	0	0	0	0	0	0
12	Auszahlungen für den Erwerb von beweglichem Sachvermögen	0,00	0	0	0	0	0	0
13	Auszahlungen für den Erwerb von Finanzvermögen	0,00	0	0	0	0	0	0
14	Auszahlungen für Investitionsförderungsmaßnahmen	0,00	0	0	0	0	0	0
15	Auszahlungen für den Erwerb von immateriellen Vermögensgegenständen	0,00	0	0	0	0	0	0
16	Auszahlungen aus Investitionstätigkeit (Summe aus Nummern 10 bis 15)	0,00	0	0	0	0	0	0
17	Intelligenter veranschlagter Finanzierungsmittelüberschuss/-bedarf aus Investitionstätigkeit (Saldo aus Numern 9 und 16)	0,00	0	0	0	0	0	0
18	Intelligenter veranschlagter Finanzierungsmittel-(Saldo aus Nummern 3 und 17)	2.404,43	2.300	500	0	500	500	500

Haushaltsplan 2022 der Gemeinde Gomaringen

Produktbeschreibung

Produktgruppe 5220 Wohnungsbauförderung und Wohnungsversorgung - [THH 5]

Gemeinde Gomaringen

Produktbereich	52	Bauen und Wohnen
Produktgruppe	5220	Wohnungsbauförderung und Wohnungsversorgung - [THH 5]

Kurzbeschreibung Diese Produktgruppe bildet die Förderung und Vermittlung von Wohnraum ab.

Die Gemeinde Gomaringen stellt im Rahmen der Wohnungsversorgung Wohnungsberechtigungsscheine aus. Diese ermöglichen den berechtigten Wohnungssuchenden den Zugang zu geförderten Wohnungen. Außerdem ist die allgemeine Unfallversicherung für die Absicherung von privaten Bauherren ebenfalls hier enthalten.

Haushaltsplan 2022 der Gemeinde Gomaringen

**Teilergebnishaushalt einschließlich Finanzplanung
Produktgruppe 5220 Wohnungsbauförderung und Wohnungsversorgung - [THH 5]**

Gemeinde Gomaringen

Nr.	Bezeichnung	Ergebnis 2020	Ansatz 2021	Ansatz 2022	Plan 2023	Plan 2024	Plan 2025
1	Steuern und ähnliche Abgaben	0,00	0	0	0	0	0
2	Zuweisungen und Zuwendungen, Umlagen	0,00	0	0	0	0	0
3	Aufgelöste Investitionszuwendungen und -beiträge	0,00	0	0	0	0	0
4	Sonstige Transfererträge	0,00	0	0	0	0	0
5	Entgelte für öffentliche Leistungen oder Einrichtungen	0,00	0	0	0	0	0
6	Sonstige privatrechtliche Leistungsentgelte	0,00	0	0	0	0	0
7	Kostenerstattungen und Kostenumlagen	0,00	0	0	0	0	0
8	Zinsen und ähnliche Erträge	0,00	0	0	0	0	0
9	Aktiviere Eigenleistungen und Bestandveränderungen	0,00	0	0	0	0	0
10	Sonstige ordentliche Erträge	0,00	0	0	0	0	0
11	Anteilige ordentliche Erträge (Summe aus Nummern 1 bis 10)	0,00	0	0	0	0	0
12	Personalaufwendungen	0,00	0	0	0	0	0
13	Versorgungsaufwendungen	0,00	0	0	0	0	0
14	Aufwendungen für Sach- und Dienstleistungen	0,00	0	0	0	0	0
15	Abschreibungen	0,00	0	0	0	0	0
16	Zinsen und ähnliche Aufwendungen	0,00	0	0	0	0	0
17	Transferaufwendungen	0,00	0	0	0	0	0
18	Sonstige ordentliche Aufwendungen	-3.963,52	-4.100	-4.100	-4.100	-4.200	-4.200
19	Anteilige ordentliche Aufwendungen (Summe aus Nummern 12 bis 18)	-3.963,52	-4.100	-4.100	-4.100	-4.200	-4.200
20	Anteiliges veranschlagtes ordentliches Ergebnis (Summe aus Nummern 11 und 19)	-3.963,52	-4.100	-4.100	-4.100	-4.200	-4.200
21	Erträge aus internen Leistungen	0,00	0	0	0	0	0
22	Aufwendungen für interne Leistungen	-7.952,00	-11.453	-11.453	0	0	0
23	kalkulatorische Kosten	0,00	0	0	0	0	0
24	Veranschlagtes kalkulatorisches Ergebnis (Saldo aus Nummern 21 bis 23)	-7.952,00	-11.453	-11.453	0	0	0
25	Veranschlagter Nettoressourcenbedarf/-überschuss (Summe aus Nummer 20 und 24)	-11.915,52	-15.553	-15.553	-4.100	-4.200	-4.200

Haushaltsplan 2022 der Gemeinde Gomaringen

Teilfinanzhaushalt einschließlich Finanzplanung Produktgruppe 5220 Wohnungsbauförderung und Wohnungsversorgung - [THH 5]

Gemeinde Gomaringen

Nr.	Bezeichnung	Ergebnis 2020	Ansatz 2021	Ansatz 2022	VE	Plan 2023	Plan 2024	Plan 2025
1	Summe der Einzahlungen aus laufender Verwaltungstätigkeit (ohne außerordentliche zahlungswirksame Erträge aus Vermögensveräußerung)	0,00	0	0	0	0	0	0
2	Summe der Auszahlungen aus laufender Verwaltungstätigkeit	-3.963,52	-4.100	-4.100	0	-4.100	-4.200	-4.200
3	Intelligenter Zahlungsmittelüberschuss/-bedarf des Ergebnishaushalts (Saldo aus Nummern 1 und 2)	-3.963,52	-4.100	-4.100	0	-4.100	-4.200	-4.200
4	Einzahlungen aus Investitionszuwendungen	0,00	0	0	0	0	0	0
5	Einzahlungen aus Investitionsbeiträgen und ähnlichen Entgelten für Investitionstätigkeit	0,00	0	0	0	0	0	0
6	Einzahlungen aus der Veräußerung von Sachvermögen	0,00	0	0	0	0	0	0
7	Einzahlungen aus der Veräußerung von Finanzvermögen	0,00	0	0	0	0	0	0
8	Einzahlungen für sonstige Investitionstätigkeit	0,00	0	0	0	0	0	0
9	Einzahlungen aus Investitionstätigkeit (Summe aus Nummern 4 bis 8)	0,00	0	0	0	0	0	0
10	Auszahlungen für den Erwerb von Grundstücken und Gebäuden	0,00	0	0	0	0	0	0
11	Auszahlungen für Baumaßnahmen	0,00	0	0	0	0	0	0
12	Auszahlungen für den Erwerb von beweglichem Sachvermögen	0,00	0	0	0	0	0	0
13	Auszahlungen für den Erwerb von Finanzvermögen	0,00	0	0	0	0	0	0
14	Auszahlungen für Investitionsförderungsmaßnahmen	0,00	0	0	0	0	0	0
15	Auszahlungen für den Erwerb von immateriellen Vermögensgegenständen	0,00	0	0	0	0	0	0
16	Auszahlungen aus Investitionstätigkeit (Summe aus Nummern 10 bis 15)	0,00	0	0	0	0	0	0
17	Intelligenter veranschlagter Finanzierungsmittelüberschuss/-bedarf aus Investitionstätigkeit (Saldo aus Numern 9 und 16)	0,00	0	0	0	0	0	0
18	Intelligenter veranschlagter Finanzierungsmittel-(Saldo aus Nummern 3 und 17)	-3.963,52	-4.100	-4.100	0	-4.100	-4.200	-4.200

Haushaltsplan 2022 der Gemeinde Gomaringen

Teilergebnishaushalt einschließlich Finanzplanung Produktbereich 53 Ver- und Entsorgung

Gemeinde Gomaringen

Nr.	Bezeichnung	Ergebnis 2020	Ansatz 2021	Ansatz 2022	Plan 2023	Plan 2024	Plan 2025
1	Steuern und ähnliche Abgaben	0,00	0	0	0	0	0
2	Zuweisungen und Zuwendungen, Umlagen	3.677,10	3.500	3.500	3.500	3.500	3.500
3	Aufgelöste Investitionszuwendungen und -beiträge	0,00	0	0	0	0	0
4	Sonstige Transfererträge	0,00	0	0	0	0	0
5	Entgelte für öffentliche Leistungen oder Einrichtungen	0,00	0	0	0	0	0
6	Sonstige privatrechtliche Leistungsentgelte	14.623,15	7.250	7.300	7.300	7.300	7.300
7	Kostenerstattungen und Kostenumlagen	4.980,00	4.980	4.980	4.980	4.980	4.980
8	Zinsen und ähnliche Erträge	0,00	0	0	0	0	0
9	Aktiviere Eigenleistungen und Bestandveränderungen	0,00	0	0	0	0	0
10	Sonstige ordentliche Erträge	331.312,90	326.867	329.000	329.500	330.000	330.500
11	Anteilige ordentliche Erträge (Summe aus Nummern 1 bis 10)	354.593,15	342.597	344.780	345.280	345.780	346.280
12	Personalaufwendungen	-1.408,38	0	0	0	0	0
13	Versorgungsaufwendungen	0,00	0	0	0	0	0
14	Aufwendungen für Sach- und Dienstleistungen	-61.182,29	-7.200	-37.400	-7.400	-7.400	-7.400
15	Abschreibungen	-770,52	-280	-1.770	-1.770	-1.770	-1.770
16	Zinsen und ähnliche Aufwendungen	0,00	0	0	0	0	0
17	Transferaufwendungen	0,00	0	0	0	0	0
18	Sonstige ordentliche Aufwendungen	-518,05	-610	-560	-560	-560	-570
19	Anteilige ordentliche Aufwendungen (Summe aus Nummern 12 bis 18)	-63.879,24	-8.090	-39.730	-9.730	-9.730	-9.740
20	Anteiliges veranschlagtes ordentliches Ergebnis (Summe aus Nummern 11 und 19)	290.713,91	334.507	305.050	335.550	336.050	336.540
21	Erträge aus internen Leistungen	0,00	0	0	0	0	0
22	Aufwendungen für interne Leistungen	-15.719,22	-26.428	-26.508	-20.210	-20.310	-20.530
23	kalkulatorische Kosten	0,00	0	0	0	0	0
24	Veranschlagtes kalkulatorisches Ergebnis (Saldo aus Nummern 21 bis 23)	-15.719,22	-26.428	-26.508	-20.210	-20.310	-20.530
25	Veranschlagter Nettoressourcenbedarf/-überschuss (Summe aus Nummer 20 und 24)	274.994,69	308.079	278.542	315.340	315.740	316.010

Haushaltsplan 2022 der Gemeinde Gomaringen

Teilfinanzhaushalt einschließlich Finanzplanung Produktbereich 53 Ver- und Entsorgung

Gemeinde Gomaringen

Nr.	Bezeichnung	Ergebnis 2020	Ansatz 2021	Ansatz 2022	VE	Plan 2023	Plan 2024	Plan 2025
1	Summe der Einzahlungen aus laufender Verwaltungstätigkeit (ohne außerordentliche zahlungswirksame Erträge aus Vermögensveräußerung)	420.603,81	342.597	344.780	0	345.280	345.780	346.280
2	Summe der Auszahlungen aus laufender Verwaltungstätigkeit	-72.225,00	-7.810	-37.960	0	-7.960	-7.960	-7.970
3	Intelligenter Zahlungsmittelüberschuss/-bedarf des Ergebnishaushalts (Saldo aus Nummern 1 und 2)	348.378,81	334.787	306.820	0	337.320	337.820	338.310
4	Einzahlungen aus Investitionszuwendungen	1.500,00	0	0	0	0	0	0
5	Einzahlungen aus Investitionsbeiträgen und ähnlichen Entgelten für Investitionstätigkeit	0,00	0	0	0	0	0	0
6	Einzahlungen aus der Veräußerung von Sachvermögen	0,00	0	0	0	0	0	0
7	Einzahlungen aus der Veräußerung von Finanzvermögen	50,00	0	50	0	50	50	50
8	Einzahlungen für sonstige Investitionstätigkeit	0,00	0	0	0	0	0	0
9	Einzahlungen aus Investitionstätigkeit (Summe aus Nummern 4 bis 8)	1.550,00	0	50	0	50	50	50
10	Auszahlungen für den Erwerb von Grundstücken und Gebäuden	0,00	0	0	0	0	0	0
11	Auszahlungen für Baumaßnahmen	-14.855,13	0	0	0	0	0	0
12	Auszahlungen für den Erwerb von beweglichem Sachvermögen	0,00	0	0	0	0	0	0
13	Auszahlungen für den Erwerb von Finanzvermögen	0,00	0	0	0	0	0	0
14	Auszahlungen für Investitionsförderungsmaßnahmen	0,00	0	0	0	0	0	0
15	Auszahlungen für den Erwerb von immateriellen Vermögensgegenständen	0,00	0	0	0	0	0	0
16	Auszahlungen aus Investitionstätigkeit (Summe aus Nummern 10 bis 15)	-14.855,13	0	0	0	0	0	0
17	Intelligenter veranschlagter Finanzierungsmittelüberschuss/-bedarf aus Investitionstätigkeit (Saldo aus Nummern 9 und 16)	-13.305,13	0	50	0	50	50	50
18	Intelligenter veranschlagter Finanzierungsmittel-Saldo aus Nummern 3 und 17)	335.073,68	334.787	306.870	0	337.370	337.870	338.360

Haushaltsplan 2022 der Gemeinde Gomaringen

Produktbeschreibung Produktgruppe 5310 Elektrizitätsversorgung - [THH 5]		
Gemeinde Gomaringen		
Produktbereich	53	Ver- und Entsorgung
Produktgruppe	5310	Elektrizitätsversorgung - [THH 5]
Kurzbeschreibung	In dieser Produktgruppe werden die Konzessionsabgaben im Bereich der Elektrizitätsversorgung abgebildet. Die Konzessionsabgaben, für die Benutzung und die Verlegung sowie für den Betrieb von Leitungenauf öffentlichen Verkehrswegen, werden von den Netzbetreibern an die Gemeinde entrichtet. Dieses Entgelt berechnet sich nach den Vorschriften der Konzessionsabgabenverordnung (KAV) und den jeweiligen Konzessionsverträgen zwischen dem Netzbetreiber und der Gemeinde.	

Haushaltsplan 2022 der Gemeinde Gomaringen

Teilergebnishaushalt einschließlich Finanzplanung Produktgruppe 5310 Elektrizitätsversorgung - [THH 5]

Gemeinde Gomaringen

Nr.	Bezeichnung	Ergebnis 2020	Ansatz 2021	Ansatz 2022	Plan 2023	Plan 2024	Plan 2025
1	Steuern und ähnliche Abgaben	0,00	0	0	0	0	0
2	Zuweisungen und Zuwendungen, Umlagen	0,00	0	0	0	0	0
3	Aufgelöste Investitionszuwendungen und -beiträge	0,00	0	0	0	0	0
4	Sonstige Transfererträge	0,00	0	0	0	0	0
5	Entgelte für öffentliche Leistungen oder Einrichtungen	0,00	0	0	0	0	0
6	Sonstige privatrechtliche Leistungsentgelte	0,00	0	0	0	0	0
7	Kostenerstattungen und Kostenumlagen	0,00	0	0	0	0	0
8	Zinsen und ähnliche Erträge	0,00	0	0	0	0	0
9	Aktiviere Eigenleistungen und Bestandveränderungen	0,00	0	0	0	0	0
10	Sonstige ordentliche Erträge	195.234,13	193.000	194.000	194.500	195.000	195.500
11	Anteilige ordentliche Erträge (Summe aus Nummern 1 bis 10)	195.234,13	193.000	194.000	194.500	195.000	195.500
12	Personalaufwendungen	0,00	0	0	0	0	0
13	Versorgungsaufwendungen	0,00	0	0	0	0	0
14	Aufwendungen für Sach- und Dienstleistungen	-410,64	-1.000	-1.000	-1.000	-1.000	-1.000
15	Abschreibungen	-495,17	0	-1.490	-1.490	-1.490	-1.490
16	Zinsen und ähnliche Aufwendungen	0,00	0	0	0	0	0
17	Transferaufwendungen	0,00	0	0	0	0	0
18	Sonstige ordentliche Aufwendungen	0,00	0	0	0	0	0
19	Anteilige ordentliche Aufwendungen (Summe aus Nummern 12 bis 18)	-905,81	-1.000	-2.490	-2.490	-2.490	-2.490
20	Anteiliges veranschlagtes ordentliches Ergebnis (Summe aus Nummern 11 und 19)	194.328,32	192.000	191.510	192.010	192.510	193.010
21	Erträge aus internen Leistungen	0,00	0	0	0	0	0
22	Aufwendungen für interne Leistungen	-187,00	-140	-140	0	0	0
23	kalkulatorische Kosten	0,00	0	0	0	0	0
24	Veranschlagtes kalkulatorisches Ergebnis (Saldo aus Nummern 21 bis 23)	-187,00	-140	-140	0	0	0
25	Veranschlagter Nettoressourcenbedarf/-überschuss (Summe aus Nummer 20 und 24)	194.141,32	191.860	191.370	192.010	192.510	193.010

Haushaltsplan 2022 der Gemeinde Gomaringen

**Teilfinanzhaushalt einschließlich Finanzplanung
Produktgruppe 5310 Elektrizitätsversorgung - [THH 5]**

Gemeinde Gomaringen

Nr.	Bezeichnung	Ergebnis 2020	Ansatz 2021	Ansatz 2022	VE	Plan 2023	Plan 2024	Plan 2025
1	Summe der Einzahlungen aus laufender Verwaltungstätigkeit (ohne außerordentliche zahlungswirksame Erträge aus Vermögensveräußerung)	195.098,17	193.000	194.000	0	194.500	195.000	195.500
2	Summe der Auszahlungen aus laufender Verwaltungstätigkeit	0,00	-1.000	-1.000	0	-1.000	-1.000	-1.000
3	Intelligenter Zahlungsmittelüberschuss/-bedarf des Ergebnishaushalts (Saldo aus Nummern 1 und 2)	195.098,17	192.000	193.000	0	193.500	194.000	194.500
4	Einzahlungen aus Investitionszuwendungen	1.500,00	0	0	0	0	0	0
5	Einzahlungen aus Investitionsbeiträgen und ähnlichen Entgelten für Investitionstätigkeit	0,00	0	0	0	0	0	0
6	Einzahlungen aus der Veräußerung von Sachvermögen	0,00	0	0	0	0	0	0
7	Einzahlungen aus der Veräußerung von Finanzvermögen	50,00	0	50	0	50	50	50
8	Einzahlungen für sonstige Investitionstätigkeit	0,00	0	0	0	0	0	0
9	Einzahlungen aus Investitionstätigkeit (Summe aus Nummern 4 bis 8)	1.550,00	0	50	0	50	50	50
10	Auszahlungen für den Erwerb von Grundstücken und Gebäuden	0,00	0	0	0	0	0	0
11	Auszahlungen für Baumaßnahmen	-14.855,13	0	0	0	0	0	0
12	Auszahlungen für den Erwerb von beweglichem Sachvermögen	0,00	0	0	0	0	0	0
13	Auszahlungen für den Erwerb von Finanzvermögen	0,00	0	0	0	0	0	0
14	Auszahlungen für Investitionsförderungsmaßnahmen	0,00	0	0	0	0	0	0
15	Auszahlungen für den Erwerb von immateriellen Vermögensgegenständen	0,00	0	0	0	0	0	0
16	Auszahlungen aus Investitionstätigkeit (Summe aus Nummern 10 bis 15)	-14.855,13	0	0	0	0	0	0
17	Intelligenter veranschlagter Finanzierungsmittelüberschuss/-bedarf aus Investitionstätigkeit (Saldo aus Numern 9 und 16)	-13.305,13	0	50	0	50	50	50
18	Intelligenter veranschlagter Finanzierungsmittel-(Saldo aus Nummern 3 und 17)	181.793,04	192.000	193.050	0	193.550	194.050	194.550

Haushaltsplan 2022 der Gemeinde Gomaringen

Einzeldarstellung der Investitionsmaßnahmen Produktgruppe 5310 Elektrizitätsversorgung - [THH 5]

Gemeinde Gomaringen

Investition I-5310-001 Darl.rückflüsse v. priv. Unternehmen- Solaranlagen

Nr.	Investitionsmaßnahmen Einzahlungs- und Auszahlungsarten	Gesamtang. z. Maßnahme -nachrichtl.-	Bisher finanziert	Ermächtigungs übertragungen aus Vorvorj.	Ergebnis 2020	Ansatz 2021	Ansatz 2022	VE
4	Einzahlungen aus der Veräußerung von Finanzvermögen	200	150,00	0	50,00	0	50	0
6	Summe der Einzahlungen aus Investitionstätigkeit (Summe aus Nummern 1 bis 5)	200	150,00	0	50,00	0	50	0
14	Saldo aus Investitionstätigkeit (Saldo aus Nummern 6 und 13)	200	150,00	0	50,00	0	50	0

Investition I-5310-002 E-Ladestation vor dem DLZ

Nr.	Investitionsmaßnahmen Einzahlungs- und Auszahlungsarten	Gesamtang. z. Maßnahme -nachrichtl.-	Bisher finanziert	Ermächtigungs übertragungen aus Vorvorj.	Ergebnis 2020	Ansatz 2021	Ansatz 2022	VE
8	Auszahlungen für Baumaßnahmen	-15.000	-14.855,13	0	-14.855,13	0	0	0
13	Summe der Auszahlungen aus Investitionstätigkeit (Summe aus Nummern 7 bis 12)	-15.000	-14.855,13	0	-14.855,13	0	0	0
14	Saldo aus Investitionstätigkeit (Saldo aus Nummern 6 und 13)	-15.000	-14.855,13	0	-14.855,13	0	0	0
16	Gesamtkosten der Maßnahme (Summe aus Nummern 13 und 15)	-15.000	-14.855,13	0	-14.855,13	0	0	0

Investition I-5310-220 Zuweisungen/Zuschüsse DLZ von privaten Unternehmen

Nr.	Investitionsmaßnahmen Einzahlungs- und Auszahlungsarten	Gesamtang. z. Maßnahme -nachrichtl.-	Bisher finanziert	Ermächtigungs übertragungen aus Vorvorj.	Ergebnis 2020	Ansatz 2021	Ansatz 2022	VE
1	Einzahlungen aus Investitionszuwendungen	0	1.500,00	0	1.500,00	0	0	0
6	Summe der Einzahlungen aus Investitionstätigkeit (Summe aus Nummern 1 bis 5)	0	1.500,00	0	1.500,00	0	0	0
14	Saldo aus Investitionstätigkeit (Saldo aus Nummern 6 und 13)	0	1.500,00	0	1.500,00	0	0	0

Haushaltsplan 2022 der Gemeinde Gomaringen

Produktbeschreibung Produktgruppe 5320 Gasversorgung - [THH 5]

Gemeinde Gomaringen

Produktbereich	53	Ver- und Entsorgung
Produktgruppe	5320	Gasversorgung - [THH 5]

Kurzbeschreibung In dieser Produktgruppe werden die Konzessionsabgaben im Bereich der Versorgung mit Gas abgebildet. Die Konzessionsabgaben, für die Benutzung und die Verlegung sowie für den Betrieb von Leitungen auf öffentlichen Verkehrswegen, werden von den Netzbetreibern an die Gemeinde entrichtet. Dieses Entgelt berechnet sich nach den Vorschriften der Konzessionsabgabenverordnung (KAV) und den jeweiligen Konzessionsverträgen zwischen dem Netzbetreiber und der Gemeinde.

Haushaltsplan 2022 der Gemeinde Gomaringen

Teilergebnishaushalt einschließlich Finanzplanung Produktgruppe 5320 Gasversorgung - [THH 5]

Gemeinde Gomaringen

Nr.	Bezeichnung	Ergebnis 2020	Ansatz 2021	Ansatz 2022	Plan 2023	Plan 2024	Plan 2025
1	Steuern und ähnliche Abgaben	0,00	0	0	0	0	0
2	Zuweisungen und Zuwendungen, Umlagen	0,00	0	0	0	0	0
3	Aufgelöste Investitionszuwendungen und -beiträge	0,00	0	0	0	0	0
4	Sonstige Transfererträge	0,00	0	0	0	0	0
5	Entgelte für öffentliche Leistungen oder Einrichtungen	0,00	0	0	0	0	0
6	Sonstige privatrechtliche Leistungsentgelte	0,00	0	0	0	0	0
7	Kostenerstattungen und Kostenumlagen	0,00	0	0	0	0	0
8	Zinsen und ähnliche Erträge	0,00	0	0	0	0	0
9	Aktivierete Eigenleistungen und Bestandveränderungen	0,00	0	0	0	0	0
10	Sonstige ordentliche Erträge	23.012,35	23.000	23.000	23.000	23.000	23.000
11	Anteilige ordentliche Erträge (Summe aus Nummern 1 bis 10)	23.012,35	23.000	23.000	23.000	23.000	23.000
12	Personalaufwendungen	0,00	0	0	0	0	0
13	Versorgungsaufwendungen	0,00	0	0	0	0	0
14	Aufwendungen für Sach- und Dienstleistungen	0,00	0	-30.000	0	0	0
15	Abschreibungen	0,00	0	0	0	0	0
16	Zinsen und ähnliche Aufwendungen	0,00	0	0	0	0	0
17	Transferaufwendungen	0,00	0	0	0	0	0
18	Sonstige ordentliche Aufwendungen	0,00	0	0	0	0	0
19	Anteilige ordentliche Aufwendungen (Summe aus Nummern 12 bis 18)	0,00	0	-30.000	0	0	0
20	Anteiliges veranschlagtes ordentliches Ergebnis (Summe aus Nummern 11 und 19)	23.012,35	23.000	-7.000	23.000	23.000	23.000
21	Erträge aus internen Leistungen	0,00	0	0	0	0	0
22	Aufwendungen für interne Leistungen	-337,00	-353	-353	0	0	0
23	kalkulatorische Kosten	0,00	0	0	0	0	0
24	Veranschlagtes kalkulatorisches Ergebnis (Saldo aus Nummern 21 bis 23)	-337,00	-353	-353	0	0	0
25	Veranschlagter Nettoressourcenbedarf/-überschuss (Summe aus Nummer 20 und 24)	22.675,35	22.647	-7.353	23.000	23.000	23.000

Haushaltsplan 2022 der Gemeinde Gomaringen

Teilfinanzhaushalt einschließlich Finanzplanung Produktgruppe 5320 Gasversorgung - [THH 5]

Gemeinde Gomaringen

Nr.	Bezeichnung	Ergebnis 2020	Ansatz 2021	Ansatz 2022	VE	Plan 2023	Plan 2024	Plan 2025
1	Summe der Einzahlungen aus laufender Verwaltungstätigkeit (ohne außerordentliche zahlungswirksame Erträge aus Veräußerung)	24.773,48	23.000	23.000	0	23.000	23.000	23.000
2	Summe der Auszahlungen aus laufender Verwaltungstätigkeit	0,00	0	-30.000	0	0	0	0
3	Intelligenter Zahlungsmittelüberschuss/-bedarf des Ergebnishaushalts (Saldo aus Nummern 1 und 2)	24.773,48	23.000	-7.000	0	23.000	23.000	23.000
4	Einzahlungen aus Investitionszuwendungen	0,00	0	0	0	0	0	0
5	Einzahlungen aus Investitionsbeiträgen und ähnlichen Entgelten für Investitionstätigkeit	0,00	0	0	0	0	0	0
6	Einzahlungen aus der Veräußerung von Sachvermögen	0,00	0	0	0	0	0	0
7	Einzahlungen aus der Veräußerung von Finanzvermögen	0,00	0	0	0	0	0	0
8	Einzahlungen für sonstige Investitionstätigkeit	0,00	0	0	0	0	0	0
9	Einzahlungen aus Investitionstätigkeit (Summe aus Nummern 4 bis 8)	0,00	0	0	0	0	0	0
10	Auszahlungen für den Erwerb von Grundstücken und Gebäuden	0,00	0	0	0	0	0	0
11	Auszahlungen für Baumaßnahmen	0,00	0	0	0	0	0	0
12	Auszahlungen für den Erwerb von beweglichem Sachvermögen	0,00	0	0	0	0	0	0
13	Auszahlungen für den Erwerb von Finanzvermögen	0,00	0	0	0	0	0	0
14	Auszahlungen für Investitionsförderungsmaßnahmen	0,00	0	0	0	0	0	0
15	Auszahlungen für den Erwerb von immateriellen Vermögensgegenständen	0,00	0	0	0	0	0	0
16	Auszahlungen aus Investitionstätigkeit (Summe aus Nummern 10 bis 15)	0,00	0	0	0	0	0	0
17	Intelligenter veranschlagter Finanzierungsmittelüberschuss/-bedarf aus Investitionstätigkeit (Saldo aus Numern 9 und 16)	0,00	0	0	0	0	0	0
18	Intelligenter veranschlagter Finanzierungsmittel-(Saldo aus Nummern 3 und 17)	24.773,48	23.000	-7.000	0	23.000	23.000	23.000

Haushaltsplan 2022 der Gemeinde Gomaringen

Produktbeschreibung Produktgruppe 5330 Wasserversorgung - [THH WV]		
Gemeinde Gomaringen		
Produktbereich	53	Ver- und Entsorgung
Produktgruppe	5330	Wasserversorgung - [THH WV]
Kurzbeschreibung		
In dieser Produktgruppe werden die Konzessionsabgaben im Bereich der Versorgung mit frischem Trinkwasser abgebildet. Die Konzessionsabgaben, für die Benutzung und die Verlegung sowie für den Betrieb von Leitungen auf öffentlichen Verkehrswegen, werden von den Netzbetreibern an die Gemeinde entrichtet. Dieses Entgelt berechnet sich nach den Vorschriften der Konzessionsabgabenverordnung (KAV) und den jeweiligen Konzessionsverträgen zwischen dem Netzbetreiber und der Gemeinde. In der Gemeinde Gomaringen ist die Versorgung mit frischem Trinkwasser in einem Eigenbetrieb als wirtschaftliches Unternehmen ausgegliedert. Wirtschaftliche Unternehmen sollen gemäß § 102 III GemO einen Ertrag für den Haushalt erwirtschaftet. Beim Eigenbetrieb Wasserversorgung ist eine sogenannte Gewinnablieferung vorgesehen.		

Haushaltsplan 2022 der Gemeinde Gomaringen

Teilergebnishaushalt einschließlich Finanzplanung Produktgruppe 5330 Wasserversorgung - [THH WV]

Gemeinde Gomaringen

Nr.	Bezeichnung	Ergebnis 2020	Ansatz 2021	Ansatz 2022	Plan 2023	Plan 2024	Plan 2025
1	Steuern und ähnliche Abgaben	0,00	0	0	0	0	0
2	Zuweisungen und Zuwendungen, Umlagen	0,00	0	0	0	0	0
3	Aufgelöste Investitionszuwendungen und -beiträge	0,00	0	0	0	0	0
4	Sonstige Transfererträge	0,00	0	0	0	0	0
5	Entgelte für öffentliche Leistungen oder Einrichtungen	0,00	0	0	0	0	0
6	Sonstige privatrechtliche Leistungsentgelte	0,00	0	0	0	0	0
7	Kostenerstattungen und Kostenumlagen	0,00	0	0	0	0	0
8	Zinsen und ähnliche Erträge	0,00	0	0	0	0	0
9	Aktiviere Eigenleistungen und Bestandveränderungen	0,00	0	0	0	0	0
10	Sonstige ordentliche Erträge	113.066,42	110.867	112.000	112.000	112.000	112.000
11	Anteilige ordentliche Erträge (Summe aus Nummern 1 bis 10)	113.066,42	110.867	112.000	112.000	112.000	112.000
12	Personalaufwendungen	0,00	0	0	0	0	0
13	Versorgungsaufwendungen	0,00	0	0	0	0	0
14	Aufwendungen für Sach- und Dienstleistungen	0,00	0	0	0	0	0
15	Abschreibungen	0,00	0	0	0	0	0
16	Zinsen und ähnliche Aufwendungen	0,00	0	0	0	0	0
17	Transferaufwendungen	0,00	0	0	0	0	0
18	Sonstige ordentliche Aufwendungen	0,00	0	0	0	0	0
19	Anteilige ordentliche Aufwendungen (Summe aus Nummern 12 bis 18)	0,00	0	0	0	0	0
20	Anteiliges veranschlagtes ordentliches Ergebnis (Summe aus Nummern 11 und 19)	113.066,42	110.867	112.000	112.000	112.000	112.000
21	Erträge aus internen Leistungen	0,00	0	0	0	0	0
22	Aufwendungen für interne Leistungen	0,00	-33	-33	0	0	0
23	kalkulatorische Kosten	0,00	0	0	0	0	0
24	Veranschlagtes kalkulatorisches Ergebnis (Saldo aus Nummern 21 bis 23)	0,00	-33	-33	0	0	0
25	Veranschlagter Nettoressourcenbedarf/-überschuss (Summe aus Nummer 20 und 24)	113.066,42	110.834	111.967	112.000	112.000	112.000

Haushaltsplan 2022 der Gemeinde Gomaringen

Teilfinanzhaushalt einschließlich Finanzplanung Produktgruppe 5330 Wasserversorgung - [THH WV]

Gemeinde Gomaringen

Nr.	Bezeichnung	Ergebnis 2020	Ansatz 2021	Ansatz 2022	VE	Plan 2023	Plan 2024	Plan 2025
1	Summe der Einzahlungen aus laufender Verwaltungstätigkeit (ohne außerordentliche zahlungswirksame Erträge aus Vermögensveräußerung)	177.287,38	110.867	112.000	0	112.000	112.000	112.000
2	Summe der Auszahlungen aus laufender Verwaltungstätigkeit	-8.412,42	0	0	0	0	0	0
3	Intelligenter Zahlungsmittelüberschuss/-bedarf des Ergebnishaushalts (Saldo aus Nummern 1 und 2)	168.874,96	110.867	112.000	0	112.000	112.000	112.000
4	Einzahlungen aus Investitionszuwendungen	0,00	0	0	0	0	0	0
5	Einzahlungen aus Investitionsbeiträgen und ähnlichen Entgelten für Investitionstätigkeit	0,00	0	0	0	0	0	0
6	Einzahlungen aus der Veräußerung von Sachvermögen	0,00	0	0	0	0	0	0
7	Einzahlungen aus der Veräußerung von Finanzvermögen	0,00	0	0	0	0	0	0
8	Einzahlungen für sonstige Investitionstätigkeit	0,00	0	0	0	0	0	0
9	Einzahlungen aus Investitionstätigkeit (Summe aus Nummern 4 bis 8)	0,00	0	0	0	0	0	0
10	Auszahlungen für den Erwerb von Grundstücken und Gebäuden	0,00	0	0	0	0	0	0
11	Auszahlungen für Baumaßnahmen	0,00	0	0	0	0	0	0
12	Auszahlungen für den Erwerb von beweglichem Sachvermögen	0,00	0	0	0	0	0	0
13	Auszahlungen für den Erwerb von Finanzvermögen	0,00	0	0	0	0	0	0
14	Auszahlungen für Investitionsförderungsmaßnahmen	0,00	0	0	0	0	0	0
15	Auszahlungen für den Erwerb von immateriellen Vermögensgegenständen	0,00	0	0	0	0	0	0
16	Auszahlungen aus Investitionstätigkeit (Summe aus Nummern 10 bis 15)	0,00	0	0	0	0	0	0
17	Intelligenter veranschlagter Finanzierungsmittelüberschuss/-bedarf aus Investitionstätigkeit (Saldo aus Numern 9 und 16)	0,00	0	0	0	0	0	0
18	Intelligenter veranschlagter Finanzierungsmittel-(Saldo aus Nummern 3 und 17)	168.874,96	110.867	112.000	0	112.000	112.000	112.000

Haushaltsplan 2022 der Gemeinde Gomaringen

Produktbeschreibung Produktgruppe 5360 Telekommunikationseinrichtungen - [THH 5]	
Gemeinde Gomaringen	
Produktbereich Produktgruppe	53 5360 Ver- und Entsorgung Telekommunikationseinrichtungen - [THH 5]
Kurzbeschreibung	<p>Planung, Herstellung und Betrieb von Netzen, Leitungen, Leerrohren u. ä. zur Breitbandversorgung von Einwohnern und Firmen; Koordination mit Netzbetreibern / TK-Dienstleistern, anderen Kommunen, Land und Bund;</p> <p>Initiierung / Koordination von und Beteiligung an Geschäfts- und Trägermodellen gemeinsam mit Einwohnern, Unternehmen, Organisationen zur Umsetzung von Breitbandausbauprojekten.</p> <p>Planung, Herstellung und Betrieb von Funknetzen u. ä. Infrastruktur zur Breitbandversorgung von Einwohnern und Firmen, z. B. Richtfunkmasten; Koordination mit Netzbetreibern / TK-Dienstleistern, anderen Kommunen, Land und Bund; Initiierung /Koordination von und Beteiligung an Geschäfts- und Trägermodellen gemeinsam mit Einwohnern, Unternehmen, Organisationen zur Umsetzung mobiler / funknetzbasierter Breitbandausbauprojekte; Planung, Herstellung und Betrieb von WLAN-Hotspots für dieAllgemeinheit, Bsp.: Wlan Hotspot äußerer Schlosshof.</p>
Allgemeine Ziele	<ul style="list-style-type: none"> - Schaffung und Sicherstellung eines möglichst flächendeckenden und allgemeinen Zugangs zur Breitbandtechnologie für alle Einwohner und Firmen innerhalb der Kommune - Schaffung und Sicherstellung eines möglichst flächendeckenden und allgemeinen Zugangs zur Breitbandtechnologie für alle Einwohner und Firmen innerhalb der Kommune Kostengünstige, engmaschige Versorgung von Einwohnern und Besuchern mitWLAN-Zugangsmöglichkeiten für mobile Endgeräte

Haushaltsplan 2022 der Gemeinde Gomaringen

**Teilergebnishaushalt einschließlich Finanzplanung
Produktgruppe 5360 Telekommunikationseinrichtungen - [THH 5]**

Gemeinde Gomaringen

Nr.	Bezeichnung	Ergebnis 2020	Ansatz 2021	Ansatz 2022	Plan 2023	Plan 2024	Plan 2025
1	Steuern und ähnliche Abgaben	0,00	0	0	0	0	0
2	Zuweisungen und Zuwendungen, Umlagen	0,00	0	0	0	0	0
3	Aufgelöste Investitionszuwendungen und -beiträge	0,00	0	0	0	0	0
4	Sonstige Transfererträge	0,00	0	0	0	0	0
5	Entgelte für öffentliche Leistungen oder Einrichtungen	0,00	0	0	0	0	0
6	Sonstige privatrechtliche Leistungsentgelte	0,00	0	0	0	0	0
7	Kostenerstattungen und Kostenumlagen	0,00	0	0	0	0	0
8	Zinsen und ähnliche Erträge	0,00	0	0	0	0	0
9	Aktiviere Eigenleistungen und Bestandveränderungen	0,00	0	0	0	0	0
10	Sonstige ordentliche Erträge	0,00	0	0	0	0	0
11	Anteilige ordentliche Erträge (Summe aus Nummern 1 bis 10)	0,00	0	0	0	0	0
12	Personalaufwendungen	0,00	0	0	0	0	0
13	Versorgungsaufwendungen	0,00	0	0	0	0	0
14	Aufwendungen für Sach- und Dienstleistungen	-55.613,23	-1.000	-1.050	-1.050	-1.050	-1.050
15	Abschreibungen	0,00	0	0	0	0	0
16	Zinsen und ähnliche Aufwendungen	0,00	0	0	0	0	0
17	Transferaufwendungen	0,00	0	0	0	0	0
18	Sonstige ordentliche Aufwendungen	-518,05	-560	-560	-560	-560	-570
19	Anteilige ordentliche Aufwendungen (Summe aus Nummern 12 bis 18)	-56.131,28	-1.560	-1.610	-1.610	-1.610	-1.620
20	Anteiliges veranschlagtes ordentliches Ergebnis (Summe aus Nummern 11 und 19)	-56.131,28	-1.560	-1.610	-1.610	-1.610	-1.620
21	Erträge aus internen Leistungen	0,00	0	0	0	0	0
22	Aufwendungen für interne Leistungen	-337,00	-129	-129	0	0	0
23	kalkulatorische Kosten	0,00	0	0	0	0	0
24	Veranschlagtes kalkulatorisches Ergebnis (Saldo aus Nummern 21 bis 23)	-337,00	-129	-129	0	0	0
25	Veranschlagter Nettoressourcenbedarf/-überschuss (Summe aus Nummer 20 und 24)	-56.468,28	-1.689	-1.739	-1.610	-1.610	-1.620

Haushaltsplan 2022 der Gemeinde Gomaringen

**Teilfinanzhaushalt einschließlich Finanzplanung
Produktgruppe 5360 Telekommunikationseinrichtungen - [THH 5]**

Gemeinde Gomaringen

Nr.	Bezeichnung	Ergebnis 2020	Ansatz 2021	Ansatz 2022	VE	Plan 2023	Plan 2024	Plan 2025
1	Summe der Einzahlungen aus laufender Verwaltungstätigkeit (ohne außerordentliche zahlungswirksame Erträge aus Vermögensveräußerung)	0,00	0	0	0	0	0	0
2	Summe der Auszahlungen aus laufender Verwaltungstätigkeit	-56.247,74	-1.560	-1.610	0	-1.610	-1.610	-1.620
3	Intelligenter Zahlungsmittelüberschuss/-bedarf des Ergebnishaushalts (Saldo aus Nummern 1 und 2)	-56.247,74	-1.560	-1.610	0	-1.610	-1.610	-1.620
4	Einzahlungen aus Investitionszuwendungen	0,00	0	0	0	0	0	0
5	Einzahlungen aus Investitionsbeiträgen und ähnlichen Entgelten für Investitionstätigkeit	0,00	0	0	0	0	0	0
6	Einzahlungen aus der Veräußerung von Sachvermögen	0,00	0	0	0	0	0	0
7	Einzahlungen aus der Veräußerung von Finanzvermögen	0,00	0	0	0	0	0	0
8	Einzahlungen für sonstige Investitionstätigkeit	0,00	0	0	0	0	0	0
9	Einzahlungen aus Investitionstätigkeit (Summe aus Nummern 4 bis 8)	0,00	0	0	0	0	0	0
10	Auszahlungen für den Erwerb von Grundstücken und Gebäuden	0,00	0	0	0	0	0	0
11	Auszahlungen für Baumaßnahmen	0,00	0	0	0	0	0	0
12	Auszahlungen für den Erwerb von beweglichem Sachvermögen	0,00	0	0	0	0	0	0
13	Auszahlungen für den Erwerb von Finanzvermögen	0,00	0	0	0	0	0	0
14	Auszahlungen für Investitionsförderungsmaßnahmen	0,00	0	0	0	0	0	0
15	Auszahlungen für den Erwerb von immateriellen Vermögensgegenständen	0,00	0	0	0	0	0	0
16	Auszahlungen aus Investitionstätigkeit (Summe aus Nummern 10 bis 15)	0,00	0	0	0	0	0	0
17	Intelligenter veranschlagter Finanzierungsmittelüberschuss/-bedarf aus Investitionstätigkeit (Saldo aus Numern 9 und 16)	0,00	0	0	0	0	0	0
18	Intelligenter veranschlagter Finanzierungsmittel-(Saldo aus Nummern 3 und 17)	-56.247,74	-1.560	-1.610	0	-1.610	-1.610	-1.620

Haushaltsplan 2022 der Gemeinde Gomaringen

**Einzeldarstellung der Investitionsmaßnahmen
Produktgruppe 5360 Telekommunikationseinrichtungen - [THH 5]**

Gemeinde Gomaringen

Investition I-5360-003 Breitbandausbaukonzeption

Nr.	Investitionsmaßnahmen Einzahlungs- und Auszahlungsarten	Gesamtang. z. Maßnahme -nachrichtl.-	Bisher finanziert	Ermächtigungs übertragungen aus Vorvorj.	Ergebnis 2020	Ansatz 2021	Ansatz 2022	VE
8	Auszahlungen für Baumaßnahmen	-60.000	0,00	0	0,00	0	0	0
13	Summe der Auszahlungen aus Investitionstätigkeit (Summe aus Nummern 7 bis 12)	-60.000	0,00	0	0,00	0	0	0
14	Saldo aus Investitionstätigkeit (Saldo aus Nummern 6 und 13)	-60.000	0,00	0	0,00	0	0	0
16	Gesamtkosten der Maßnahme (Summe aus Nummern 13 und 15)	-60.000	0,00	0	0,00	0	0	0

Haushaltsplan 2022 der Gemeinde Gomaringen

Produktbeschreibung Produktgruppe 5370 Abfallwirtschaft - [THH 5]		
Gemeinde Gomaringen		
Produktbereich	53	Ver- und Entsorgung
Produktgruppe	5370	Abfallwirtschaft - [THH 5]
Kurzbeschreibung	<p>Sammlung, Beförderung, Annahme und Entsorgung von Problemstoffen, einschl. konzeptioneller Arbeit, Abfallberatung und Öffentlichkeitsarbeit; Als Problemstoffe werden in der Regel die im Abfallkatalog auf Basis des Europäischen Abfallverzeichnisses als gefährliche Abfälle gekennzeichneten Stoffe bezeichnet.</p> <p>Der Häckselplatz mit der Sammlung, Annahme und Verwertung von Grüngut, einschl. konzeptioneller Arbeit, Entnahme von Störstoffen, Abfallberatung und Öffentlichkeitsarbeit befindet sich außerdem hier.</p>	
Allgemeine Ziele	<ul style="list-style-type: none"> - Schonung der natürlichen Ressourcen - Schutz von Mensch und Umwelt bei der Verwertung von Grüngut - Schutz von Mensch und Umwelt bei der Entsorgung gefährlicher Stoffe 	

Haushaltsplan 2022 der Gemeinde Gomaringen

Teilergebnishaushalt einschließlich Finanzplanung Produktgruppe 5370 Abfallwirtschaft - [THH 5]

Gemeinde Gomaringen

Nr.	Bezeichnung	Ergebnis 2020	Ansatz 2021	Ansatz 2022	Plan 2023	Plan 2024	Plan 2025
1	Steuern und ähnliche Abgaben	0,00	0	0	0	0	0
2	Zuweisungen und Zuwendungen, Umlagen	3.677,10	3.500	3.500	3.500	3.500	3.500
3	Aufgelöste Investitionszuwendungen und -beiträge	0,00	0	0	0	0	0
4	Sonstige Transfererträge	0,00	0	0	0	0	0
5	Entgelte für öffentliche Leistungen oder Einrichtungen	0,00	0	0	0	0	0
6	Sonstige privatrechtliche Leistungsentgelte	14.623,15	7.250	7.300	7.300	7.300	7.300
7	Kostenerstattungen und Kostenumlagen	4.980,00	4.980	4.980	4.980	4.980	4.980
8	Zinsen und ähnliche Erträge	0,00	0	0	0	0	0
9	Aktiviere Eigenleistungen und Bestandveränderungen	0,00	0	0	0	0	0
10	Sonstige ordentliche Erträge	0,00	0	0	0	0	0
11	Anteilige ordentliche Erträge (Summe aus Nummern 1 bis 10)	23.280,25	15.730	15.780	15.780	15.780	15.780
12	Personalaufwendungen	-1.408,38	0	0	0	0	0
13	Versorgungsaufwendungen	0,00	0	0	0	0	0
14	Aufwendungen für Sach- und Dienstleistungen	-5.158,42	-5.200	-5.350	-5.350	-5.350	-5.350
15	Abschreibungen	-275,35	-280	-280	-280	-280	-280
16	Zinsen und ähnliche Aufwendungen	0,00	0	0	0	0	0
17	Transferaufwendungen	0,00	0	0	0	0	0
18	Sonstige ordentliche Aufwendungen	0,00	-50	0	0	0	0
19	Anteilige ordentliche Aufwendungen (Summe aus Nummern 12 bis 18)	-6.842,15	-5.530	-5.630	-5.630	-5.630	-5.630
20	Anteiliges veranschlagtes ordentliches Ergebnis (Summe aus Nummern 11 und 19)	16.438,10	10.200	10.150	10.150	10.150	10.150
21	Erträge aus internen Leistungen	0,00	0	0	0	0	0
22	Aufwendungen für interne Leistungen	-14.858,22	-25.773	-25.853	-20.210	-20.310	-20.530
23	kalkulatorische Kosten	0,00	0	0	0	0	0
24	Veranschlagtes kalkulatorisches Ergebnis (Saldo aus Nummern 21 bis 23)	-14.858,22	-25.773	-25.853	-20.210	-20.310	-20.530
25	Veranschlagter Nettoressourcenbedarf/-überschuss (Summe aus Nummer 20 und 24)	1.579,88	-15.573	-15.703	-10.060	-10.160	-10.380

Haushaltsplan 2022 der Gemeinde Gomaringen

Teilfinanzhaushalt einschließlich Finanzplanung Produktgruppe 5370 Abfallwirtschaft - [THH 5]

Gemeinde Gomaringen

Nr.	Bezeichnung	Ergebnis 2020	Ansatz 2021	Ansatz 2022	VE	Plan 2023	Plan 2024	Plan 2025
1	Summe der Einzahlungen aus laufender Verwaltungstätigkeit (ohne außerordentliche zahlungswirksame Erträge aus Vermögensveräußerung)	23.444,78	15.730	15.780	0	15.780	15.780	15.780
2	Summe der Auszahlungen aus laufender Verwaltungstätigkeit	-7.564,84	-5.250	-5.350	0	-5.350	-5.350	-5.350
3	Intelligenter Zahlungsmittelüberschuss/-bedarf des Ergebnishaushalts (Saldo aus Nummern 1 und 2)	15.879,94	10.480	10.430	0	10.430	10.430	10.430
4	Einzahlungen aus Investitionszuwendungen	0,00	0	0	0	0	0	0
5	Einzahlungen aus Investitionsbeiträgen und ähnlichen Entgelten für Investitionstätigkeit	0,00	0	0	0	0	0	0
6	Einzahlungen aus der Veräußerung von Sachvermögen	0,00	0	0	0	0	0	0
7	Einzahlungen aus der Veräußerung von Finanzvermögen	0,00	0	0	0	0	0	0
8	Einzahlungen für sonstige Investitionstätigkeit	0,00	0	0	0	0	0	0
9	Einzahlungen aus Investitionstätigkeit (Summe aus Nummern 4 bis 8)	0,00	0	0	0	0	0	0
10	Auszahlungen für den Erwerb von Grundstücken und Gebäuden	0,00	0	0	0	0	0	0
11	Auszahlungen für Baumaßnahmen	0,00	0	0	0	0	0	0
12	Auszahlungen für den Erwerb von beweglichem Sachvermögen	0,00	0	0	0	0	0	0
13	Auszahlungen für den Erwerb von Finanzvermögen	0,00	0	0	0	0	0	0
14	Auszahlungen für Investitionsförderungsmaßnahmen	0,00	0	0	0	0	0	0
15	Auszahlungen für den Erwerb von immateriellen Vermögensgegenständen	0,00	0	0	0	0	0	0
16	Auszahlungen aus Investitionstätigkeit (Summe aus Nummern 10 bis 15)	0,00	0	0	0	0	0	0
17	Intelligenter veranschlagter Finanzierungsmittelüberschuss/-bedarf aus Investitionstätigkeit (Saldo aus Numern 9 und 16)	0,00	0	0	0	0	0	0
18	Intelligenter veranschlagter Finanzierungsmittel-(Saldo aus Nummern 3 und 17)	15.879,94	10.480	10.430	0	10.430	10.430	10.430

Haushaltsplan 2022 der Gemeinde Gomaringen

**Einzeldarstellung der Investitionsmaßnahmen
Produktgruppe 5370 Abfallwirtschaft - [THH 5]**

Gemeinde Gomaringen

Investition I-5370-001 Garage (Fertigarage)

Nr.	Investitionsmaßnahmen Einzahlungs- und Auszahlungsarten	Gesamtang. z. Maßnahme -nachrichtl.-	Bisher finanziert	Ermächtigungs übertragungen aus Vorvorj.	Ergebnis 2020	Ansatz 2021	Ansatz 2022	VE
8	Auszahlungen für Baumaßnahmen	-15.000	-10.029,18	0	0,00	0	0	0
13	Summe der Auszahlungen aus Investitionstätigkeit (Summe aus Nummern 7 bis 12)	-15.000	-10.029,18	0	0,00	0	0	0
14	Saldo aus Investitionstätigkeit (Saldo aus Nummern 6 und 13)	-15.000	-10.029,18	0	0,00	0	0	0
16	Gesamtkosten der Maßnahme (Summe aus Nummern 13 und 15)	-15.000	-10.029,18	0	0,00	0	0	0

Haushaltsplan 2022 der Gemeinde Gomaringen

Teilergebnishaushalt einschließlich Finanzplanung Produktbereich 54 Verkehrsflächen und -anlagen, ÖPNV

Gemeinde Gomaringen

Nr.	Bezeichnung	Ergebnis 2020	Ansatz 2021	Ansatz 2022	Plan 2023	Plan 2024	Plan 2025
1	Steuern und ähnliche Abgaben	0,00	0	0	0	0	0
2	Zuweisungen und Zuwendungen, Umlagen	32.227,32	50.500	14.500	14.500	14.500	14.500
3	Aufgelöste Investitionszuwendungen und -beiträge	627.592,84	629.430	627.600	627.600	627.600	626.980
4	Sonstige Transfererträge	0,00	0	0	0	0	0
5	Entgelte für öffentliche Leistungen oder Einrichtungen	0,00	100	500	500	500	500
6	Sonstige privatrechtliche Leistungsentgelte	19.135,69	2.400	4.800	4.800	4.800	4.800
7	Kostenerstattungen und Kostenumlagen	17.317,57	9.500	9.500	9.500	9.500	9.500
8	Zinsen und ähnliche Erträge	0,00	0	0	0	0	0
9	Aktivierete Eigenleistungen und Bestandveränderungen	0,00	0	0	0	0	0
10	Sonstige ordentliche Erträge	58.439,95	57.920	57.920	57.920	57.920	57.920
11	Anteilige ordentliche Erträge (Summe aus Nummern 1 bis 10)	754.713,37	749.850	714.820	714.820	714.820	714.200
12	Personalaufwendungen	-30.117,63	0	0	0	0	0
13	Versorgungsaufwendungen	0,00	0	0	0	0	0
14	Aufwendungen für Sach- und Dienstleistungen	-517.445,80	-617.640	-454.250	-469.250	-469.250	-474.750
15	Abschreibungen	-1.546.562,54	-1.570.847	-1.460.230	-1.439.440	-1.415.510	-1.398.150
16	Zinsen und ähnliche Aufwendungen	0,00	0	0	0	0	0
17	Transferaufwendungen	-310.681,28	-328.565	-374.200	-351.200	-356.200	-362.200
18	Sonstige ordentliche Aufwendungen	-389,22	-800	-950	-1.000	-1.050	-1.050
19	Anteilige ordentliche Aufwendungen (Summe aus Nummern 12 bis 18)	-2.405.196,47	-2.517.852	-2.289.630	-2.260.890	-2.242.010	-2.236.150
20	Anteiliges veranschlagtes ordentliches Ergebnis (Summe aus Nummern 11 und 19)	-1.650.483,10	-1.768.002	-1.574.810	-1.546.070	-1.527.190	-1.521.950
21	Erträge aus internen Leistungen	0,00	0	0	0	0	0
22	Aufwendungen für interne Leistungen	-360.154,70	-561.784	-531.171	-385.964	-387.460	-390.840
23	kalkulatorische Kosten	0,00	0	0	0	0	0
24	Veranschlagtes kalkulatorisches Ergebnis (Saldo aus Nummern 21 bis 23)	-360.154,70	-561.784	-531.171	-385.964	-387.460	-390.840
25	Veranschlagter Nettoressourcenbedarf/-überschuss (Summe aus Nummer 20 und 24)	-2.010.637,80	-2.329.786	-2.105.981	-1.932.034	-1.914.650	-1.912.790

Haushaltsplan 2022 der Gemeinde Gomaringen

Teilfinanzhaushalt einschließlich Finanzplanung Produktbereich 54 Verkehrsflächen und -anlagen, ÖPNV

Gemeinde Gomaringen

Nr.	Bezeichnung	Ergebnis 2020	Ansatz 2021	Ansatz 2022	VE	Plan 2023	Plan 2024	Plan 2025
1	Summe der Einzahlungen aus laufender Verwaltungstätigkeit (ohne außerordentliche zahlungswirksame Erträge aus Vermögensveräußerung)	42.683,58	62.500	29.300	0	29.300	29.300	29.300
2	Summe der Auszahlungen aus laufender Verwaltungstätigkeit	-696.373,30	-947.005	-829.400	0	-821.450	-826.500	-838.000
3	Intelligenter Zahlungsmittelüberschuss/-bedarf des Ergebnishaushalts (Saldo aus Nummern 1 und 2)	-653.689,72	-884.505	-800.100	0	-792.150	-797.200	-808.700
4	Einzahlungen aus Investitionszuwendungen	16.000,00	0	300.000	0	706.000	0	0
5	Einzahlungen aus Investitionsbeiträgen und ähnlichen Entgelten für Investitionstätigkeit	75.690,02	0	0	0	0	0	0
6	Einzahlungen aus der Veräußerung von Sachvermögen	351,00	0	0	0	0	0	0
7	Einzahlungen aus der Veräußerung von Finanzvermögen	0,00	0	0	0	0	0	0
8	Einzahlungen für sonstige Investitionstätigkeit	1.079,69	0	0	0	0	0	0
9	Einzahlungen aus Investitionstätigkeit (Summe aus Nummern 4 bis 8)	93.120,71	0	300.000	0	706.000	0	0
10	Auszahlungen für den Erwerb von Grundstücken und Gebäuden	0,00	0	-55.000	0	0	0	0
11	Auszahlungen für Baumaßnahmen	-343.105,78	-40.000	-885.000	-100.000	-1.155.000	-385.000	-350.000
12	Auszahlungen für den Erwerb von beweglichem Sachvermögen	-4.830,26	-67.000	-18.000	0	0	0	0
13	Auszahlungen für den Erwerb von Finanzvermögen	0,00	0	0	0	0	0	0
14	Auszahlungen für Investitionsförderungsmaßnahmen	0,00	-10.000	-10.000	0	-10.000	-10.000	-10.000
15	Auszahlungen für den Erwerb von immateriellen Vermögensgegenständen	0,00	0	0	0	0	0	0
16	Auszahlungen aus Investitionstätigkeit (Summe aus Nummern 10 bis 15)	-347.936,04	-117.000	-968.000	-100.000	-1.165.000	-395.000	-360.000
17	Intelligenter veranschlagter Finanzierungsmittelüberschuss/-bedarf aus Investitionstätigkeit (Saldo aus Nummern 9 und 16)	-254.815,33	-117.000	-668.000	-100.000	-459.000	-395.000	-360.000
18	Intelligenter veranschlagter Finanzierungsmittel-Saldo aus Nummern 3 und 17)	-908.505,05	-1.001.505	-1.468.100	-100.000	-1.251.150	-1.192.200	-1.168.700

Haushaltsplan 2022 der Gemeinde Gomaringen

Produktbeschreibung Produktgruppe 5410 Gemeindestraßen - [THH 5]		
Gemeinde Gomaringen		
Produktbereich	54	Verkehrsflächen und -anlagen, ÖPNV
Produktgruppe	5410	Gemeindestraßen - [THH 5]
Kurzbeschreibung	<p>Zur Schaffung und Erhaltung der Verkehrsinfrastruktur und zur Aufrechterhaltung der Verkehrssicherheit stellt die Gemeinde Gomaringen öffentliche Straßen, Wege, Plätze und Brunnen bereit (inkl. Kosten für Grund und Boden). Sie betreibt, unterhält und setzt diese instand. Zudem erfolgt die Abrechnung der Erschließungsbeiträge für diese Anlagen über die Gemeinde. Zusätzlich wird die Verkehrsausstattung öffentlicher Verkehrsflächen bereitgestellt, betrieben und unterhalten. Zur Verkehrsausstattung gehören u.a. die Straßenbeleuchtung, Signalanlagen und Verkehrszeichen. Sie dienen der Steuerung der verschiedenen Verkehrsströme unter Aufrechterhaltung der Verkehrssicherheit.</p> <p>Der Produktgruppe 54.10 sind weitergehend die Bereitstellung, Unterhaltung, Instandsetzung und der Betrieb öffentlicher Ingenieurbauwerke wie z.B. Brücken und Stützwände sowie deren Ausstattung zugeordnet. In der Vergangenheit wurde die Straßenbeleuchtung auf energieeffiziente LED- Lampen umgestellt. r Erschließungsbeiträge für diese Anlagen über die Gemeinde. Zusätzlich wird die Verkehrsausstattung öffentlicher Verkehrsflächen bereitgestellt, betrieben und unterhalten. Zur Verkehrsausstattung gehören u.a. die Straßenbeleuchtung, Signalanlagen und Verkehrszeichen. Sie dienen der Steuerung der verschiedenen Verkehrsströme unter Aufrechterhaltung der Verkehrssicherheit.</p>	

Haushaltsplan 2022 der Gemeinde Gomaringen

Teilergebnishaushalt einschließlich Finanzplanung Produktgruppe 5410 Gemeindestraßen - [THH 5]

Gemeinde Gomaringen

Nr.	Bezeichnung	Ergebnis 2020	Ansatz 2021	Ansatz 2022	Plan 2023	Plan 2024	Plan 2025
1	Steuern und ähnliche Abgaben	0,00	0	0	0	0	0
2	Zuweisungen und Zuwendungen, Umlagen	14.540,40	14.500	14.500	14.500	14.500	14.500
3	Aufgelöste Investitionszuwendungen und -beiträge	609.439,21	611.270	609.440	609.440	609.440	608.820
4	Sonstige Transfererträge	0,00	0	0	0	0	0
5	Entgelte für öffentliche Leistungen oder Einrichtungen	0,00	100	500	500	500	500
6	Sonstige privatrechtliche Leistungsentgelte	16.807,00	0	0	0	0	0
7	Kostenerstattungen und Kostenumlagen	17.317,57	9.500	9.500	9.500	9.500	9.500
8	Zinsen und ähnliche Erträge	0,00	0	0	0	0	0
9	Aktiviere Eigenleistungen und Bestandveränderungen	0,00	0	0	0	0	0
10	Sonstige ordentliche Erträge	58.439,95	57.920	57.920	57.920	57.920	57.920
11	Anteilige ordentliche Erträge (Summe aus Nummern 1 bis 10)	716.544,13	693.290	691.860	691.860	691.860	691.240
12	Personalaufwendungen	0,00	0	0	0	0	0
13	Versorgungsaufwendungen	0,00	0	0	0	0	0
14	Aufwendungen für Sach- und Dienstleistungen	-425.235,93	-456.400	-386.600	-391.600	-391.600	-397.100
15	Abschreibungen	-1.501.551,44	-1.524.450	-1.409.570	-1.390.960	-1.370.830	-1.353.750
16	Zinsen und ähnliche Aufwendungen	0,00	0	0	0	0	0
17	Transferaufwendungen	-282.071,00	-299.930	-347.400	-324.400	-329.400	-335.400
18	Sonstige ordentliche Aufwendungen	-241,55	-350	-400	-400	-400	-400
19	Anteilige ordentliche Aufwendungen (Summe aus Nummern 12 bis 18)	-2.209.099,92	-2.281.130	-2.143.970	-2.107.360	-2.092.230	-2.086.650
20	Anteiliges veranschlagtes ordentliches Ergebnis (Summe aus Nummern 11 und 19)	-1.492.555,79	-1.587.840	-1.452.110	-1.415.500	-1.400.370	-1.395.410
21	Erträge aus internen Leistungen	0,00	0	0	0	0	0
22	Aufwendungen für interne Leistungen	-253.862,59	-387.738	-388.768	-245.134	-246.150	-248.860
23	kalkulatorische Kosten	0,00	0	0	0	0	0
24	Veranschlagtes kalkulatorisches Ergebnis (Saldo aus Nummern 21 bis 23)	-253.862,59	-387.738	-388.768	-245.134	-246.150	-248.860
25	Veranschlagter Nettoressourcenbedarf/-überschuss (Summe aus Nummer 20 und 24)	-1.746.418,38	-1.975.578	-1.840.878	-1.660.634	-1.646.520	-1.644.270

Haushaltsplan 2022 der Gemeinde Gomaringen

Teilfinanzhaushalt einschließlich Finanzplanung Produktgruppe 5410 Gemeindestraßen - [THH 5]

Gemeinde Gomaringen

Nr.	Bezeichnung	Ergebnis 2020	Ansatz 2021	Ansatz 2022	VE	Plan 2023	Plan 2024	Plan 2025
1	Summe der Einzahlungen aus laufender Verwaltungstätigkeit (ohne außerordentliche zahlungswirksame Erträge aus Vermögensveräußerung)	40.358,58	24.100	24.500	0	24.500	24.500	24.500
2	Summe der Auszahlungen aus laufender Verwaltungstätigkeit	-560.315,32	-756.680	-734.400	0	-716.400	-721.400	-732.900
3	Intelligenter Zahlungsmittelüberschuss/-bedarf des Ergebnishaushalts (Saldo aus Nummern 1 und 2)	-519.956,74	-732.580	-709.900	0	-691.900	-696.900	-708.400
4	Einzahlungen aus Investitionszuwendungen	0,00	0	300.000	0	706.000	0	0
5	Einzahlungen aus Investitionsbeiträgen und ähnlichen Entgelten für Investitionstätigkeit	75.690,02	0	0	0	0	0	0
6	Einzahlungen aus der Veräußerung von Sachvermögen	351,00	0	0	0	0	0	0
7	Einzahlungen aus der Veräußerung von Finanzvermögen	0,00	0	0	0	0	0	0
8	Einzahlungen für sonstige Investitionstätigkeit	1.079,69	0	0	0	0	0	0
9	Einzahlungen aus Investitionstätigkeit (Summe aus Nummern 4 bis 8)	77.120,71	0	300.000	0	706.000	0	0
10	Auszahlungen für den Erwerb von Grundstücken und Gebäuden	0,00	0	-55.000	0	0	0	0
11	Auszahlungen für Baumaßnahmen	-328.296,95	-40.000	-885.000	-100.000	-1.155.000	-385.000	-350.000
12	Auszahlungen für den Erwerb von beweglichem Sachvermögen	-4.830,26	0	-6.000	0	0	0	0
13	Auszahlungen für den Erwerb von Finanzvermögen	0,00	0	0	0	0	0	0
14	Auszahlungen für Investitionsförderungsmaßnahmen	0,00	0	0	0	0	0	0
15	Auszahlungen für den Erwerb von immateriellen Vermögensgegenständen	0,00	0	0	0	0	0	0
16	Auszahlungen aus Investitionstätigkeit (Summe aus Nummern 10 bis 15)	-333.127,21	-40.000	-946.000	-100.000	-1.155.000	-385.000	-350.000
17	Intelligenter veranschlagter Finanzierungsmittelüberschuss/-bedarf aus Investitionstätigkeit (Saldo aus Numern 9 und 16)	-256.006,50	-40.000	-646.000	-100.000	-449.000	-385.000	-350.000
18	Intelligenter veranschlagter Finanzierungsmittel-(Saldo aus Nummern 3 und 17)	-775.963,24	-772.580	-1.355.900	-100.000	-1.140.900	-1.081.900	-1.058.400

Haushaltsplan 2022 der Gemeinde Gomaringen

Einzeldarstellung der Investitionsmaßnahmen Produktgruppe 5410 Gemeindestraßen - [THH 5]

Gemeinde Gomaringen

Investition I-5410-001 Veräußerung von Grundstücken

Nr.	Investitionsmaßnahmen Einzahlungs- und Auszahlungsarten	Gesamtang. z. Maßnahme -nachrichtl.-	Bisher finanziert	Ermächtigungs übertragungen aus Vorvorj.	Ergebnis 2020	Ansatz 2021	Ansatz 2022	VE
5	Einzahlungen für sonstige Investitionstätigkeit	0	395,69	0	395,69	0	0	0
6	Summe der Einzahlungen aus Investitionstätigkeit (Summe aus Nummern 1 bis 5)	0	395,69	0	395,69	0	0	0
14	Saldo aus Investitionstätigkeit (Saldo aus Nummern 6 und 13)	0	395,69	0	395,69	0	0	0

Investition I-5410-003 Erwerb von Grundstücken - Straßenbau allgemein

Nr.	Investitionsmaßnahmen Einzahlungs- und Auszahlungsarten	Gesamtang. z. Maßnahme -nachrichtl.-	Bisher finanziert	Ermächtigungs übertragungen aus Vorvorj.	Ergebnis 2020	Ansatz 2021	Ansatz 2022	VE
7	Auszahlungen für den Erwerb von Grundstücken und Gebäuden	-57.000	0,00	0	0,00	0	-55.000	0
13	Summe der Auszahlungen aus Investitionstätigkeit (Summe aus Nummern 7 bis 12)	-57.000	0,00	0	0,00	0	-55.000	0
14	Saldo aus Investitionstätigkeit (Saldo aus Nummern 6 und 13)	-57.000	0,00	0	0,00	0	-55.000	0
16	Gesamtkosten der Maßnahme (Summe aus Nummern 13 und 15)	-57.000	0,00	0	0,00	0	-55.000	0

Investition I-5410-004 Anschlussbeiträge - Straßenbau allgemein

Nr.	Investitionsmaßnahmen Einzahlungs- und Auszahlungsarten	Gesamtang. z. Maßnahme -nachrichtl.-	Bisher finanziert	Ermächtigungs übertragungen aus Vorvorj.	Ergebnis 2020	Ansatz 2021	Ansatz 2022	VE
2	Einzahlungen a. Investitionsbeiträgen u. ähnl. Entgelten f. Investitionstätig.	0	75.690,02	0	75.690,02	0	0	0
6	Summe der Einzahlungen aus Investitionstätigkeit (Summe aus Nummern 1 bis 5)	0	75.690,02	0	75.690,02	0	0	0
14	Saldo aus Investitionstätigkeit (Saldo aus Nummern 6 und 13)	0	75.690,02	0	75.690,02	0	0	0

Investition I-5410-005 Erwerb von bewegl. Sachen - Straßenbau allgemein

Nr.	Investitionsmaßnahmen Einzahlungs- und Auszahlungsarten	Gesamtang. z. Maßnahme -nachrichtl.-	Bisher finanziert	Ermächtigungs übertragungen aus Vorvorj.	Ergebnis 2020	Ansatz 2021	Ansatz 2022	VE
9	Auszahlungen für den Erwerb von beweglichem Sachvermögen	-11.000	-4.830,26	0	-4.830,26	0	-6.000	0
13	Summe der Auszahlungen aus Investitionstätigkeit (Summe aus Nummern 7 bis 12)	-11.000	-4.830,26	0	-4.830,26	0	-6.000	0
14	Saldo aus Investitionstätigkeit (Saldo aus Nummern 6 und 13)	-11.000	-4.830,26	0	-4.830,26	0	-6.000	0
16	Gesamtkosten der Maßnahme (Summe aus Nummern 13 und 15)	-11.000	-4.830,26	0	-4.830,26	0	-6.000	0

Investition I-5410-006 Tiefbaumaßnahmen - Straßenbau allgemein

Nr.	Investitionsmaßnahmen Einzahlungs- und Auszahlungsarten	Gesamtang. z. Maßnahme -nachrichtl.-	Bisher finanziert	Ermächtigungs übertragungen aus Vorvorj.	Ergebnis 2020	Ansatz 2021	Ansatz 2022	VE
8	Auszahlungen für Baumaßnahmen	-11.600	0,00	0	0,00	0	0	0
13	Summe der Auszahlungen aus Investitionstätigkeit (Summe aus Nummern 7 bis 12)	-11.600	0,00	0	0,00	0	0	0
14	Saldo aus Investitionstätigkeit (Saldo aus Nummern 6 und 13)	-11.600	0,00	0	0,00	0	0	0
16	Gesamtkosten der Maßnahme (Summe aus Nummern 13 und 15)	-11.600	0,00	0	0,00	0	0	0

Investition I-5410-007 Kostenbeteiligung priv. Untern.-Erschl.maßn. BauGB

Nr.	Investitionsmaßnahmen Einzahlungs- und Auszahlungsarten	Gesamtang. z. Maßnahme -nachrichtl.-	Bisher finanziert	Ermächtigungs übertragungen aus Vorvorj.	Ergebnis 2020	Ansatz 2021	Ansatz 2022	VE
1	Einzahlungen aus Investitionszuwendungen	106.000	0,00	0	0,00	0	0	0

Haushaltsplan 2022 der Gemeinde Gomaringen

Einzeldarstellung der Investitionsmaßnahmen Produktgruppe 5410 Gemeindestraßen - [THH 5]

Gemeinde Gomaringen

Nr.	Investitionsmaßnahmen Einzahlungs- und Auszahlungsarten	Gesamtang. z. Maßnahme -nachrichtl.-	Bisher finanziert	Ermächtigungs übertragungen aus Vorvorj.	Ergebnis 2020	Ansatz 2021	Ansatz 2022	VE
6	Summe der Einzahlungen aus Investitionstätigkeit (Summe aus Nummern 1 bis 5)	106.000	0,00	0	0,00	0	0	0
14	Saldo aus Investitionstätigkeit (Saldo aus Nummern 6 und 13)	106.000	0,00	0	0,00	0	0	0

Investition I-5410-012 Erwerb v. Grundstücken - Ausbau Hindenburgstraße

Nr.	Investitionsmaßnahmen Einzahlungs- und Auszahlungsarten	Gesamtang. z. Maßnahme -nachrichtl.-	Bisher finanziert	Ermächtigungs übertragungen aus Vorvorj.	Ergebnis 2020	Ansatz 2021	Ansatz 2022	VE
7	Auszahlungen für den Erwerb von Grundstücken und Gebäuden	-100.000	0,00	0	0,00	0	0	0
13	Summe der Auszahlungen aus Investitionstätigkeit (Summe aus Nummern 7 bis 12)	-100.000	0,00	0	0,00	0	0	0
14	Saldo aus Investitionstätigkeit (Saldo aus Nummern 6 und 13)	-100.000	0,00	0	0,00	0	0	0
16	Gesamtkosten der Maßnahme (Summe aus Nummern 13 und 15)	-100.000	0,00	0	0,00	0	0	0

Investition I-5410-014 Hindenburgstraße - Ausbauplanung

Nr.	Investitionsmaßnahmen Einzahlungs- und Auszahlungsarten	Gesamtang. z. Maßnahme -nachrichtl.-	Bisher finanziert	Ermächtigungs übertragungen aus Vorvorj.	Ergebnis 2020	Ansatz 2021	Ansatz 2022	VE
8	Auszahlungen für Baumaßnahmen	-90.000	0,00	-10.000	0,00	0	-80.000	0
13	Summe der Auszahlungen aus Investitionstätigkeit (Summe aus Nummern 7 bis 12)	-90.000	0,00	-10.000	0,00	0	-80.000	0
14	Saldo aus Investitionstätigkeit (Saldo aus Nummern 6 und 13)	-90.000	0,00	-10.000	0,00	0	-80.000	0
16	Gesamtkosten der Maßnahme (Summe aus Nummern 13 und 15)	-90.000	0,00	-10.000	0,00	0	-80.000	0

Investition I-5410-016 Lubbachstraße - Straßenbau

Nr.	Investitionsmaßnahmen Einzahlungs- und Auszahlungsarten	Gesamtang. z. Maßnahme -nachrichtl.-	Bisher finanziert	Ermächtigungs übertragungen aus Vorvorj.	Ergebnis 2020	Ansatz 2021	Ansatz 2022	VE
8	Auszahlungen für Baumaßnahmen	-360.000	0,00	0	0,00	0	-40.000	-100.000
13	Summe der Auszahlungen aus Investitionstätigkeit (Summe aus Nummern 7 bis 12)	-360.000	0,00	0	0,00	0	-40.000	-100.000
14	Saldo aus Investitionstätigkeit (Saldo aus Nummern 6 und 13)	-360.000	0,00	0	0,00	0	-40.000	-100.000
16	Gesamtkosten der Maßnahme (Summe aus Nummern 13 und 15)	-360.000	0,00	0	0,00	0	-40.000	-100.000

Investition I-5410-021 Erwerb v. Grundstücken- Radweg Aidelberg-Dieselstr

Nr.	Investitionsmaßnahmen Einzahlungs- und Auszahlungsarten	Gesamtang. z. Maßnahme -nachrichtl.-	Bisher finanziert	Ermächtigungs übertragungen aus Vorvorj.	Ergebnis 2020	Ansatz 2021	Ansatz 2022	VE
7	Auszahlungen für den Erwerb von Grundstücken und Gebäuden	-8.200	0,00	0	0,00	0	0	0
8	Auszahlungen für Baumaßnahmen	-25.000	0,00	0	0,00	-25.000	0	0
13	Summe der Auszahlungen aus Investitionstätigkeit (Summe aus Nummern 7 bis 12)	-33.200	0,00	0	0,00	-25.000	0	0
14	Saldo aus Investitionstätigkeit (Saldo aus Nummern 6 und 13)	-33.200	0,00	0	0,00	-25.000	0	0
16	Gesamtkosten der Maßnahme (Summe aus Nummern 13 und 15)	-33.200	0,00	0	0,00	-25.000	0	0

Investition I-5410-022 Planungs-/Tiefbaukosten-Radweg Aidelberg-Dieselstr

Nr.	Investitionsmaßnahmen Einzahlungs- und Auszahlungsarten	Gesamtang. z. Maßnahme -nachrichtl.-	Bisher finanziert	Ermächtigungs übertragungen aus Vorvorj.	Ergebnis 2020	Ansatz 2021	Ansatz 2022	VE
8	Auszahlungen für Baumaßnahmen	-340.500	0,00	0	0,00	-5.000	0	0

Haushaltsplan 2022 der Gemeinde Gomaringen

Einzeldarstellung der Investitionsmaßnahmen Produktgruppe 5410 Gemeindestraßen - [THH 5]

Gemeinde Gomaringen

Nr.	Investitionsmaßnahmen Einzahlungs- und Auszahlungsarten	Gesamtang. z. Maßnahme -nachrichtl.-	Bisher finanziert	Ermächtigungs übertragungen aus Vorvorj.	Ergebnis 2020	Ansatz 2021	Ansatz 2022	VE
13	Summe der Auszahlungen aus Investitionstätigkeit (Summe aus Nummern 7 bis 12)	-340.500	0,00	0	0,00	-5.000	0	0
14	Saldo aus Investitionstätigkeit (Saldo aus Nummern 6 und 13)	-340.500	0,00	0	0,00	-5.000	0	0
16	Gesamtkosten der Maßnahme (Summe aus Nummern 13 und 15)	-340.500	0,00	0	0,00	-5.000	0	0

Investition I-5410-025 Schießmauerstraße - Tiefbau Straßenbau

Nr.	Investitionsmaßnahmen Einzahlungs- und Auszahlungsarten	Gesamtang. z. Maßnahme -nachrichtl.-	Bisher finanziert	Ermächtigungs übertragungen aus Vorvorj.	Ergebnis 2020	Ansatz 2021	Ansatz 2022	VE
8	Auszahlungen für Baumaßnahmen	-201.000	-212.096,35	0	-211.855,77	0	0	0
13	Summe der Auszahlungen aus Investitionstätigkeit (Summe aus Nummern 7 bis 12)	-201.000	-212.096,35	0	-211.855,77	0	0	0
14	Saldo aus Investitionstätigkeit (Saldo aus Nummern 6 und 13)	-201.000	-212.096,35	0	-211.855,77	0	0	0
16	Gesamtkosten der Maßnahme (Summe aus Nummern 13 und 15)	-201.000	-212.096,35	0	-211.855,77	0	0	0

Investition I-5410-026 Mozartstraße - Tiefbau Straßenbau

Nr.	Investitionsmaßnahmen Einzahlungs- und Auszahlungsarten	Gesamtang. z. Maßnahme -nachrichtl.-	Bisher finanziert	Ermächtigungs übertragungen aus Vorvorj.	Ergebnis 2020	Ansatz 2021	Ansatz 2022	VE
8	Auszahlungen für Baumaßnahmen	-197.000	0,00	0	0,00	0	0	0
13	Summe der Auszahlungen aus Investitionstätigkeit (Summe aus Nummern 7 bis 12)	-197.000	0,00	0	0,00	0	0	0
14	Saldo aus Investitionstätigkeit (Saldo aus Nummern 6 und 13)	-197.000	0,00	0	0,00	0	0	0
16	Gesamtkosten der Maßnahme (Summe aus Nummern 13 und 15)	-197.000	0,00	0	0,00	0	0	0

Investition I-5410-029 Römerweg - Tiefbau Straßenbau

Nr.	Investitionsmaßnahmen Einzahlungs- und Auszahlungsarten	Gesamtang. z. Maßnahme -nachrichtl.-	Bisher finanziert	Ermächtigungs übertragungen aus Vorvorj.	Ergebnis 2020	Ansatz 2021	Ansatz 2022	VE
8	Auszahlungen für Baumaßnahmen	-100.000	0,00	0	0,00	0	0	0
13	Summe der Auszahlungen aus Investitionstätigkeit (Summe aus Nummern 7 bis 12)	-100.000	0,00	0	0,00	0	0	0
14	Saldo aus Investitionstätigkeit (Saldo aus Nummern 6 und 13)	-100.000	0,00	0	0,00	0	0	0
16	Gesamtkosten der Maßnahme (Summe aus Nummern 13 und 15)	-100.000	0,00	0	0,00	0	0	0

Investition I-5410-031 Hindenburgstr - Straßenbeleuchtung Erschl.maßn.

Nr.	Investitionsmaßnahmen Einzahlungs- und Auszahlungsarten	Gesamtang. z. Maßnahme -nachrichtl.-	Bisher finanziert	Ermächtigungs übertragungen aus Vorvorj.	Ergebnis 2020	Ansatz 2021	Ansatz 2022	VE
8	Auszahlungen für Baumaßnahmen	-10.000	0,00	-5.000	0,00	-5.000	0	0
13	Summe der Auszahlungen aus Investitionstätigkeit (Summe aus Nummern 7 bis 12)	-10.000	0,00	-5.000	0,00	-5.000	0	0
14	Saldo aus Investitionstätigkeit (Saldo aus Nummern 6 und 13)	-10.000	0,00	-5.000	0,00	-5.000	0	0
16	Gesamtkosten der Maßnahme (Summe aus Nummern 13 und 15)	-10.000	0,00	-5.000	0,00	-5.000	0	0

Investition I-5410-032 Lubbachstraße - Tiefbau Str.beleuchtg.

Nr.	Investitionsmaßnahmen Einzahlungs- und Auszahlungsarten	Gesamtang. z. Maßnahme -nachrichtl.-	Bisher finanziert	Ermächtigungs übertragungen aus Vorvorj.	Ergebnis 2020	Ansatz 2021	Ansatz 2022	VE
8	Auszahlungen für Baumaßnahmen	-125.000	0,00	0	0,00	0	-15.000	0

Haushaltsplan 2022 der Gemeinde Gomaringen

Einzeldarstellung der Investitionsmaßnahmen Produktgruppe 5410 Gemeindestraßen - [THH 5]

Gemeinde Gomaringen

Nr.	Investitionsmaßnahmen Einzahlungs- und Auszahlungsarten	Gesamtang. z. Maßnahme -nachrichtl.-	Bisher finanziert	Ermächtigungs übertragungen aus Vorvorj.	Ergebnis 2020	Ansatz 2021	Ansatz 2022	VE
13	Summe der Auszahlungen aus Investitionstätigkeit (Summe aus Nummern 7 bis 12)	-125.000	0,00	0	0,00	0	-15.000	0
14	Saldo aus Investitionstätigkeit (Saldo aus Nummern 6 und 13)	-125.000	0,00	0	0,00	0	-15.000	0
16	Gesamtkosten der Maßnahme (Summe aus Nummern 13 und 15)	-125.000	0,00	0	0,00	0	-15.000	0

Investition I-5410-039 Römerweg - Tiefbau Straßenbeleuchtg.

Nr.	Investitionsmaßnahmen Einzahlungs- und Auszahlungsarten	Gesamtang. z. Maßnahme -nachrichtl.-	Bisher finanziert	Ermächtigungs übertragungen aus Vorvorj.	Ergebnis 2020	Ansatz 2021	Ansatz 2022	VE
8	Auszahlungen für Baumaßnahmen	-40.000	0,00	0	0,00	0	0	0
13	Summe der Auszahlungen aus Investitionstätigkeit (Summe aus Nummern 7 bis 12)	-40.000	0,00	0	0,00	0	0	0
14	Saldo aus Investitionstätigkeit (Saldo aus Nummern 6 und 13)	-40.000	0,00	0	0,00	0	0	0
16	Gesamtkosten der Maßnahme (Summe aus Nummern 13 und 15)	-40.000	0,00	0	0,00	0	0	0

Investition I-5410-043 Lindenstraße/Bahnhofstraße - Straßenraumgestaltung

Nr.	Investitionsmaßnahmen Einzahlungs- und Auszahlungsarten	Gesamtang. z. Maßnahme -nachrichtl.-	Bisher finanziert	Ermächtigungs übertragungen aus Vorvorj.	Ergebnis 2020	Ansatz 2021	Ansatz 2022	VE
8	Auszahlungen für Baumaßnahmen	-60.000	-45.380,63	0	-45,16	0	0	0
13	Summe der Auszahlungen aus Investitionstätigkeit (Summe aus Nummern 7 bis 12)	-60.000	-45.380,63	0	-45,16	0	0	0
14	Saldo aus Investitionstätigkeit (Saldo aus Nummern 6 und 13)	-60.000	-45.380,63	0	-45,16	0	0	0
16	Gesamtkosten der Maßnahme (Summe aus Nummern 13 und 15)	-60.000	-45.380,63	0	-45,16	0	0	0

Investition I-5410-044 Rahnberg Wirtschaftsweg

Nr.	Investitionsmaßnahmen Einzahlungs- und Auszahlungsarten	Gesamtang. z. Maßnahme -nachrichtl.-	Bisher finanziert	Ermächtigungs übertragungen aus Vorvorj.	Ergebnis 2020	Ansatz 2021	Ansatz 2022	VE
8	Auszahlungen für Baumaßnahmen	-63.000	-61.164,11	0	0,00	0	0	0
13	Summe der Auszahlungen aus Investitionstätigkeit (Summe aus Nummern 7 bis 12)	-63.000	-61.164,11	0	0,00	0	0	0
14	Saldo aus Investitionstätigkeit (Saldo aus Nummern 6 und 13)	-63.000	-61.164,11	0	0,00	0	0	0
16	Gesamtkosten der Maßnahme (Summe aus Nummern 13 und 15)	-63.000	-61.164,11	0	0,00	0	0	0

Investition I-5410-046 Mozartstraße - Tiefbau Straßenbeleuchtung

Nr.	Investitionsmaßnahmen Einzahlungs- und Auszahlungsarten	Gesamtang. z. Maßnahme -nachrichtl.-	Bisher finanziert	Ermächtigungs übertragungen aus Vorvorj.	Ergebnis 2020	Ansatz 2021	Ansatz 2022	VE
8	Auszahlungen für Baumaßnahmen	-120.000	-74.402,41	0	-1.923,46	0	0	0
13	Summe der Auszahlungen aus Investitionstätigkeit (Summe aus Nummern 7 bis 12)	-120.000	-74.402,41	0	-1.923,46	0	0	0
14	Saldo aus Investitionstätigkeit (Saldo aus Nummern 6 und 13)	-120.000	-74.402,41	0	-1.923,46	0	0	0
16	Gesamtkosten der Maßnahme (Summe aus Nummern 13 und 15)	-120.000	-74.402,41	0	-1.923,46	0	0	0

Investition I-5410-047 Schießmauerstr. - Tiefbau Straßenbeleuchtung

Nr.	Investitionsmaßnahmen Einzahlungs- und Auszahlungsarten	Gesamtang. z. Maßnahme -nachrichtl.-	Bisher finanziert	Ermächtigungs übertragungen aus Vorvorj.	Ergebnis 2020	Ansatz 2021	Ansatz 2022	VE
8	Auszahlungen für Baumaßnahmen	-115.000	-107.575,21	0	-107.315,52	0	0	0

Haushaltsplan 2022 der Gemeinde Gomaringen

Einzeldarstellung der Investitionsmaßnahmen Produktgruppe 5410 Gemeindestraßen - [THH 5]

Gemeinde Gomaringen

Nr.	Investitionsmaßnahmen Einzahlungs- und Auszahlungsarten	Gesamtang. z. Maßnahme -nachrichtl.-	Bisher finanziert	Ermächtigungs übertragungen aus Vorvorj.	Ergebnis 2020	Ansatz 2021	Ansatz 2022	VE
13	Summe der Auszahlungen aus Investitionstätigkeit (Summe aus Nummern 7 bis 12)	-115.000	-107.575,21	0	-107.315,52	0	0	0
14	Saldo aus Investitionstätigkeit (Saldo aus Nummern 6 und 13)	-115.000	-107.575,21	0	-107.315,52	0	0	0
16	Gesamtkosten der Maßnahme (Summe aus Nummern 13 und 15)	-115.000	-107.575,21	0	-107.315,52	0	0	0

Investition I-5410-049 Gomaringer Straße - Tiefbau Straßenbeleuchtung

Nr.	Investitionsmaßnahmen Einzahlungs- und Auszahlungsarten	Gesamtang. z. Maßnahme -nachrichtl.-	Bisher finanziert	Ermächtigungs übertragungen aus Vorvorj.	Ergebnis 2020	Ansatz 2021	Ansatz 2022	VE
8	Auszahlungen für Baumaßnahmen	0	-7.157,04	0	-7.157,04	0	0	0
13	Summe der Auszahlungen aus Investitionstätigkeit (Summe aus Nummern 7 bis 12)	0	-7.157,04	0	-7.157,04	0	0	0
14	Saldo aus Investitionstätigkeit (Saldo aus Nummern 6 und 13)	0	-7.157,04	0	-7.157,04	0	0	0
16	Gesamtkosten der Maßnahme (Summe aus Nummern 13 und 15)	0	-7.157,04	0	-7.157,04	0	0	0

Investition I-5410-050 Veräuß. v. Grundstücken,- Verkehrsfl. Gde-Straßen

Nr.	Investitionsmaßnahmen Einzahlungs- und Auszahlungsarten	Gesamtang. z. Maßnahme -nachrichtl.-	Bisher finanziert	Ermächtigungs übertragungen aus Vorvorj.	Ergebnis 2020	Ansatz 2021	Ansatz 2022	VE
5	Einzahlungen für sonstige Investitionstätigkeit	0	684,00	0	684,00	0	0	0
6	Summe der Einzahlungen aus Investitionstätigkeit (Summe aus Nummern 1 bis 5)	0	684,00	0	684,00	0	0	0
14	Saldo aus Investitionstätigkeit (Saldo aus Nummern 6 und 13)	0	684,00	0	684,00	0	0	0

Investition I-5410-051 Radweg Gomaringen-Bronnweiler nordseitig

Nr.	Investitionsmaßnahmen Einzahlungs- und Auszahlungsarten	Gesamtang. z. Maßnahme -nachrichtl.-	Bisher finanziert	Ermächtigungs übertragungen aus Vorvorj.	Ergebnis 2020	Ansatz 2021	Ansatz 2022	VE
8	Auszahlungen für Baumaßnahmen	-1.325.000	0,00	0	0,00	-5.000	-650.000	0
13	Summe der Auszahlungen aus Investitionstätigkeit (Summe aus Nummern 7 bis 12)	-1.325.000	0,00	0	0,00	-5.000	-650.000	0
14	Saldo aus Investitionstätigkeit (Saldo aus Nummern 6 und 13)	-1.325.000	0,00	0	0,00	-5.000	-650.000	0
16	Gesamtkosten der Maßnahme (Summe aus Nummern 13 und 15)	-1.325.000	0,00	0	0,00	-5.000	-650.000	0

Investition I-5410-053 Ziegelgrubenstraße - Tiefbau Straßenbau

Nr.	Investitionsmaßnahmen Einzahlungs- und Auszahlungsarten	Gesamtang. z. Maßnahme -nachrichtl.-	Bisher finanziert	Ermächtigungs übertragungen aus Vorvorj.	Ergebnis 2020	Ansatz 2021	Ansatz 2022	VE
8	Auszahlungen für Baumaßnahmen	-250.000	0,00	0	0,00	0	-50.000	0
13	Summe der Auszahlungen aus Investitionstätigkeit (Summe aus Nummern 7 bis 12)	-250.000	0,00	0	0,00	0	-50.000	0
14	Saldo aus Investitionstätigkeit (Saldo aus Nummern 6 und 13)	-250.000	0,00	0	0,00	0	-50.000	0
16	Gesamtkosten der Maßnahme (Summe aus Nummern 13 und 15)	-250.000	0,00	0	0,00	0	-50.000	0

Investition I-5410-054 Gotthold-Kindler-Straße - Tiefbau Straßenbau

Nr.	Investitionsmaßnahmen Einzahlungs- und Auszahlungsarten	Gesamtang. z. Maßnahme -nachrichtl.-	Bisher finanziert	Ermächtigungs übertragungen aus Vorvorj.	Ergebnis 2020	Ansatz 2021	Ansatz 2022	VE
8	Auszahlungen für Baumaßnahmen	-80.000	0,00	0	0,00	0	-30.000	0
13	Summe der Auszahlungen aus Investitionstätigkeit (Summe aus Nummern 7 bis 12)	-80.000	0,00	0	0,00	0	-30.000	0

Haushaltsplan 2022 der Gemeinde Gomaringen

Einzeldarstellung der Investitionsmaßnahmen Produktgruppe 5410 Gemeindestraßen - [THH 5]

Gemeinde Gomaringen

Nr.	Investitionsmaßnahmen Einzahlungs- und Auszahlungsarten	Gesamtang. z. Maßnahme -nachrichtl.-	Bisher finanziert	Ermächtigungs übertragungen aus Vorvorj.	Ergebnis 2020	Ansatz 2021	Ansatz 2022	VE
14	Saldo aus Investitionstätigkeit (Saldo aus Nummern 6 und 13)	-80.000	0,00	0	0,00	0	-30.000	0
16	Gesamtkosten der Maßnahme (Summe aus Nummern 13 und 15)	-80.000	0,00	0	0,00	0	-30.000	0

Investition I-5410-055 Ziegelgrubenstraße - Tiefbau Straßenbeleuchtung

Nr.	Investitionsmaßnahmen Einzahlungs- und Auszahlungsarten	Gesamtang. z. Maßnahme -nachrichtl.-	Bisher finanziert	Ermächtigungs übertragungen aus Vorvorj.	Ergebnis 2020	Ansatz 2021	Ansatz 2022	VE
8	Auszahlungen für Baumaßnahmen	-65.000	0,00	0	0,00	0	-15.000	0
13	Summe der Auszahlungen aus Investitionstätigkeit (Summe aus Nummern 7 bis 12)	-65.000	0,00	0	0,00	0	-15.000	0
14	Saldo aus Investitionstätigkeit (Saldo aus Nummern 6 und 13)	-65.000	0,00	0	0,00	0	-15.000	0
16	Gesamtkosten der Maßnahme (Summe aus Nummern 13 und 15)	-65.000	0,00	0	0,00	0	-15.000	0

Investition I-5410-056 Gotthold-Kindler-Straße Tiefbau Straßenbeleuchtung

Nr.	Investitionsmaßnahmen Einzahlungs- und Auszahlungsarten	Gesamtang. z. Maßnahme -nachrichtl.-	Bisher finanziert	Ermächtigungs übertragungen aus Vorvorj.	Ergebnis 2020	Ansatz 2021	Ansatz 2022	VE
8	Auszahlungen für Baumaßnahmen	-25.000	0,00	0	0,00	0	-5.000	0
13	Summe der Auszahlungen aus Investitionstätigkeit (Summe aus Nummern 7 bis 12)	-25.000	0,00	0	0,00	0	-5.000	0
14	Saldo aus Investitionstätigkeit (Saldo aus Nummern 6 und 13)	-25.000	0,00	0	0,00	0	-5.000	0
16	Gesamtkosten der Maßnahme (Summe aus Nummern 13 und 15)	-25.000	0,00	0	0,00	0	-5.000	0

Investition I-5410-201 Zuschuss Radweg Aidelberg

Nr.	Investitionsmaßnahmen Einzahlungs- und Auszahlungsarten	Gesamtang. z. Maßnahme -nachrichtl.-	Bisher finanziert	Ermächtigungs übertragungen aus Vorvorj.	Ergebnis 2020	Ansatz 2021	Ansatz 2022	VE
1	Einzahlungen aus Investitionszuwendungen	200.000	0,00	0	0,00	0	0	0
6	Summe der Einzahlungen aus Investitionstätigkeit (Summe aus Nummern 1 bis 5)	200.000	0,00	0	0,00	0	0	0
14	Saldo aus Investitionstätigkeit (Saldo aus Nummern 6 und 13)	200.000	0,00	0	0,00	0	0	0

Investition I-5410-202 Zuschuss Radweg nach Bronnweiler

Nr.	Investitionsmaßnahmen Einzahlungs- und Auszahlungsarten	Gesamtang. z. Maßnahme -nachrichtl.-	Bisher finanziert	Ermächtigungs übertragungen aus Vorvorj.	Ergebnis 2020	Ansatz 2021	Ansatz 2022	VE
1	Einzahlungen aus Investitionszuwendungen	700.000	0,00	0	0,00	0	300.000	0
6	Summe der Einzahlungen aus Investitionstätigkeit (Summe aus Nummern 1 bis 5)	700.000	0,00	0	0,00	0	300.000	0
14	Saldo aus Investitionstätigkeit (Saldo aus Nummern 6 und 13)	700.000	0,00	0	0,00	0	300.000	0

Haushaltsplan 2022 der Gemeinde Gomaringen

Produktbeschreibung Produktgruppe 5450 Straßenreinigung und Winterdienst - [THH 5]

Gemeinde Gomaringen

Produktbereich	54	Verkehrsflächen und -anlagen, ÖPNV
Produktgruppe	5450	Straßenreinigung und Winterdienst - [THH 5]

Kurzbeschreibung	<p>Um die Straßen der Gesamtgemeinde sauber und frei zu halten, sind in dieser Produktgruppe die Straßenreinigung und der Winterdienst angesiedelt. Die Aufgaben der Straßenreinigung umfassen die manuelle und maschinelle Beseitigung von Schmutz, Abfall und Wildwuchs auf allen als „Fahrbahn“ gewidmeten Verkehrsflächen, Geh- und Radwegen, öffentlichen und privaten Plätzen nach eigenverantwortlich erstellten Reinigungsplänen, welche speziell auf die örtlichen Gegebenheiten angepasst sind.</p> <p>Auch die Beseitigung von Laub, das Aufstellen und Leeren von Papierkörben sowie lokale Sonderleistungen, z.B. Reinigung nach Straßenfesten, Märkten und Veranstaltungen fallen in diesen Bereich. Der Winterdienst sorgt durch manuelles und maschinelles Räumen und Streuen für die Verkehrssicherheit auf den Straßen. Zudem wird hierdurch ein sauberes Gemeindebild gewährleistet. h eigenverantwortlich erstellten Reinigungsplänen, welche speziell auf die örtlichen Gegebenheiten angepasst sind.</p>
-------------------------	--

Haushaltsplan 2022 der Gemeinde Gomaringen

Teilergebnishaushalt einschließlich Finanzplanung Produktgruppe 5450 Straßenreinigung und Winterdienst - [THH 5]

Gemeinde Gomaringen

Nr.	Bezeichnung	Ergebnis 2020	Ansatz 2021	Ansatz 2022	Plan 2023	Plan 2024	Plan 2025
1	Steuern und ähnliche Abgaben	0,00	0	0	0	0	0
2	Zuweisungen und Zuwendungen, Umlagen	0,00	0	0	0	0	0
3	Aufgelöste Investitionszuwendungen und -beiträge	0,00	0	0	0	0	0
4	Sonstige Transfererträge	0,00	0	0	0	0	0
5	Entgelte für öffentliche Leistungen oder Einrichtungen	0,00	0	0	0	0	0
6	Sonstige privatrechtliche Leistungsentgelte	0,00	0	0	0	0	0
7	Kostenerstattungen und Kostenumlagen	0,00	0	0	0	0	0
8	Zinsen und ähnliche Erträge	0,00	0	0	0	0	0
9	Aktiviere Eigenleistungen und Bestandveränderungen	0,00	0	0	0	0	0
10	Sonstige ordentliche Erträge	0,00	0	0	0	0	0
11	Anteilige ordentliche Erträge (Summe aus Nummern 1 bis 10)	0,00	0	0	0	0	0
12	Personalaufwendungen	-30.117,63	0	0	0	0	0
13	Versorgungsaufwendungen	0,00	0	0	0	0	0
14	Aufwendungen für Sach- und Dienstleistungen	-15.843,66	-31.600	-35.000	-35.000	-35.000	-35.000
15	Abschreibungen	-8.538,40	-9.927	-14.190	-12.010	-8.210	-8.210
16	Zinsen und ähnliche Aufwendungen	0,00	0	0	0	0	0
17	Transferaufwendungen	-28.331,00	-28.335	-26.500	-26.500	-26.500	-26.500
18	Sonstige ordentliche Aufwendungen	-147,67	-450	-550	-600	-650	-650
19	Anteilige ordentliche Aufwendungen (Summe aus Nummern 12 bis 18)	-82.978,36	-70.312	-76.240	-74.110	-70.360	-70.360
20	Anteiliges veranschlagtes ordentliches Ergebnis (Summe aus Nummern 11 und 19)	-82.978,36	-70.312	-76.240	-74.110	-70.360	-70.360
21	Erträge aus internen Leistungen	0,00	0	0	0	0	0
22	Aufwendungen für interne Leistungen	-96.612,86	-150.767	-119.104	-134.210	-134.660	-135.250
23	kalkulatorische Kosten	0,00	0	0	0	0	0
24	Veranschlagtes kalkulatorisches Ergebnis (Saldo aus Nummern 21 bis 23)	-96.612,86	-150.767	-119.104	-134.210	-134.660	-135.250
25	Veranschlagter Nettoressourcenbedarf/-überschuss (Summe aus Nummer 20 und 24)	-179.591,22	-221.079	-195.344	-208.320	-205.020	-205.610

Haushaltsplan 2022 der Gemeinde Gomaringen

Teilfinanzhaushalt einschließlich Finanzplanung Produktgruppe 5450 Straßenreinigung und Winterdienst - [THH 5]

Gemeinde Gomaringen

Nr.	Bezeichnung	Ergebnis 2020	Ansatz 2021	Ansatz 2022	VE	Plan 2023	Plan 2024	Plan 2025
1	Summe der Einzahlungen aus laufender Verwaltungstätigkeit (ohne außerordentliche zahlungswirksame Erträge aus Vermögensveräußerung)	0,00	0	0	0	0	0	0
2	Summe der Auszahlungen aus laufender Verwaltungstätigkeit	-66.691,03	-60.385	-62.050	0	-62.100	-62.150	-62.150
3	Intelligenter Zahlungsmittelüberschuss/-bedarf des Ergebnishaushalts (Saldo aus Nummern 1 und 2)	-66.691,03	-60.385	-62.050	0	-62.100	-62.150	-62.150
4	Einzahlungen aus Investitionszuwendungen	0,00	0	0	0	0	0	0
5	Einzahlungen aus Investitionsbeiträgen und ähnlichen Entgelten für Investitionstätigkeit	0,00	0	0	0	0	0	0
6	Einzahlungen aus der Veräußerung von Sachvermögen	0,00	0	0	0	0	0	0
7	Einzahlungen aus der Veräußerung von Finanzvermögen	0,00	0	0	0	0	0	0
8	Einzahlungen für sonstige Investitionstätigkeit	0,00	0	0	0	0	0	0
9	Einzahlungen aus Investitionstätigkeit (Summe aus Nummern 4 bis 8)	0,00	0	0	0	0	0	0
10	Auszahlungen für den Erwerb von Grundstücken und Gebäuden	0,00	0	0	0	0	0	0
11	Auszahlungen für Baumaßnahmen	0,00	0	0	0	0	0	0
12	Auszahlungen für den Erwerb von beweglichem Sachvermögen	0,00	-67.000	-12.000	0	0	0	0
13	Auszahlungen für den Erwerb von Finanzvermögen	0,00	0	0	0	0	0	0
14	Auszahlungen für Investitionsförderungsmaßnahmen	0,00	0	0	0	0	0	0
15	Auszahlungen für den Erwerb von immateriellen Vermögensgegenständen	0,00	0	0	0	0	0	0
16	Auszahlungen aus Investitionstätigkeit (Summe aus Nummern 10 bis 15)	0,00	-67.000	-12.000	0	0	0	0
17	Intelligenter veranschlagter Finanzierungsmittelüberschuss/-bedarf aus Investitionstätigkeit (Saldo aus Numern 9 und 16)	0,00	-67.000	-12.000	0	0	0	0
18	Intelligenter veranschlagter Finanzierungsmittel-(Saldo aus Nummern 3 und 17)	-66.691,03	-127.385	-74.050	0	-62.100	-62.150	-62.150

Haushaltsplan 2022 der Gemeinde Gomaringen

**Einzeldarstellung der Investitionsmaßnahmen
Produktgruppe 5450 Straßenreinigung und Winterdienst - [THH 5]**

Gemeinde Gomaringen

Investition I-5450-001 Erwerb bewegl. Sachen - Winterdienst/Straßenreinig

Nr.	Investitionsmaßnahmen Einzahlungs- und Auszahlungsarten	Gesamtang. z. Maßnahme -nachrichtl.-	Bisher finanziert	Ermächtigungs übertragungen aus Vorvorj.	Ergebnis 2020	Ansatz 2021	Ansatz 2022	VE
9	Auszahlungen für den Erwerb von beweglichem Sachvermögen	-102.000	0,00	-15.000	0,00	-67.000	0	0
13	Summe der Auszahlungen aus Investitionstätigkeit (Summe aus Nummern 7 bis 12)	-102.000	0,00	-15.000	0,00	-67.000	0	0
14	Saldo aus Investitionstätigkeit (Saldo aus Nummern 6 und 13)	-102.000	0,00	-15.000	0,00	-67.000	0	0
16	Gesamtkosten der Maßnahme (Summe aus Nummern 13 und 15)	-102.000	0,00	-15.000	0,00	-67.000	0	0

Investition I-5450-003 Umsetzung Mülleimerkonzept

Nr.	Investitionsmaßnahmen Einzahlungs- und Auszahlungsarten	Gesamtang. z. Maßnahme -nachrichtl.-	Bisher finanziert	Ermächtigungs übertragungen aus Vorvorj.	Ergebnis 2020	Ansatz 2021	Ansatz 2022	VE
8	Auszahlungen für Baumaßnahmen	-8.500	0,00	0	0,00	0	0	0
9	Auszahlungen für den Erwerb von beweglichem Sachvermögen	-12.000	0,00	0	0,00	0	-12.000	0
13	Summe der Auszahlungen aus Investitionstätigkeit (Summe aus Nummern 7 bis 12)	-20.500	0,00	0	0,00	0	-12.000	0
14	Saldo aus Investitionstätigkeit (Saldo aus Nummern 6 und 13)	-20.500	0,00	0	0,00	0	-12.000	0
16	Gesamtkosten der Maßnahme (Summe aus Nummern 13 und 15)	-20.500	0,00	0	0,00	0	-12.000	0

Haushaltsplan 2022 der Gemeinde Gomaringen

Produktbeschreibung Produktgruppe 5460 Parkierungseinrichtungen - [THH 5]	
Gemeinde Gomaringen	
Produktbereich	54 Verkehrsflächen und -anlagen, ÖPNV
Produktgruppe	5460 Parkierungseinrichtungen - [THH 5]
Kurzbeschreibung	In dieser Produktgruppe ist die Bereitstellung von öffentlichen Parkplätzen und Parkraumbewirtschaftung angesiedelt. Es werden die Parkierungsbauwerke einschließlich deren bauwerkspezifischen Ausstattung bereitgestellt. Hierzu gehören auch die Parkflächen, sofern sie nicht anderweitig z.B. als Bestandteil der öffentlichen Straßen, zugeordnet sind.
Allgemeine Ziele	Ziel ist die Bereitstellung ausreichender Kurzzeitparkplätze in der Gesamtgemeinde Gomaringen.

Haushaltsplan 2022 der Gemeinde Gomaringen

**Teilergebnishaushalt einschließlich Finanzplanung
Produktgruppe 5460 Parkierungseinrichtungen - [THH 5]**

Gemeinde Gomaringen

Nr.	Bezeichnung	Ergebnis 2020	Ansatz 2021	Ansatz 2022	Plan 2023	Plan 2024	Plan 2025
1	Steuern und ähnliche Abgaben	0,00	0	0	0	0	0
2	Zuweisungen und Zuwendungen, Umlagen	0,00	0	0	0	0	0
3	Aufgelöste Investitionszuwendungen und -beiträge	11.657,45	11.660	11.660	11.660	11.660	11.660
4	Sonstige Transfererträge	0,00	0	0	0	0	0
5	Entgelte für öffentliche Leistungen oder Einrichtungen	0,00	0	0	0	0	0
6	Sonstige privatrechtliche Leistungsentgelte	2.328,69	2.400	4.800	4.800	4.800	4.800
7	Kostenerstattungen und Kostenumlagen	0,00	0	0	0	0	0
8	Zinsen und ähnliche Erträge	0,00	0	0	0	0	0
9	Aktiviere Eigenleistungen und Bestandveränderungen	0,00	0	0	0	0	0
10	Sonstige ordentliche Erträge	0,00	0	0	0	0	0
11	Anteilige ordentliche Erträge (Summe aus Nummern 1 bis 10)	13.986,14	14.060	16.460	16.460	16.460	16.460
12	Personalaufwendungen	0,00	0	0	0	0	0
13	Versorgungsaufwendungen	0,00	0	0	0	0	0
14	Aufwendungen für Sach- und Dienstleistungen	-3.500,52	-4.340	-22.450	-22.450	-22.450	-22.450
15	Abschreibungen	-15.723,72	-15.720	-15.720	-15.720	-15.720	-15.720
16	Zinsen und ähnliche Aufwendungen	0,00	0	0	0	0	0
17	Transferaufwendungen	0,00	0	0	0	0	0
18	Sonstige ordentliche Aufwendungen	0,00	0	0	0	0	0
19	Anteilige ordentliche Aufwendungen (Summe aus Nummern 12 bis 18)	-19.224,24	-20.060	-38.170	-38.170	-38.170	-38.170
20	Anteiliges veranschlagtes ordentliches Ergebnis (Summe aus Nummern 11 und 19)	-5.238,10	-6.000	-21.710	-21.710	-21.710	-21.710
21	Erträge aus internen Leistungen	0,00	0	0	0	0	0
22	Aufwendungen für interne Leistungen	-3.586,09	-5.506	-5.506	-340	-340	-350
23	kalkulatorische Kosten	0,00	0	0	0	0	0
24	Veranschlagtes kalkulatorisches Ergebnis (Saldo aus Nummern 21 bis 23)	-3.586,09	-5.506	-5.506	-340	-340	-350
25	Veranschlagter Nettoressourcenbedarf/-überschuss (Summe aus Nummer 20 und 24)	-8.824,19	-11.506	-27.216	-22.050	-22.050	-22.060

Haushaltsplan 2022 der Gemeinde Gomaringen

Teilfinanzhaushalt einschließlich Finanzplanung Produktgruppe 5460 Parkierungseinrichtungen - [THH 5]

Gemeinde Gomaringen

Nr.	Bezeichnung	Ergebnis 2020	Ansatz 2021	Ansatz 2022	VE	Plan 2023	Plan 2024	Plan 2025
1	Summe der Einzahlungen aus laufender Verwaltungstätigkeit (ohne außerordentliche zahlungswirksame Erträge aus Vermögensveräußerung)	2.325,00	2.400	4.800	0	4.800	4.800	4.800
2	Summe der Auszahlungen aus laufender Verwaltungstätigkeit	-3.018,06	-4.340	-22.450	0	-22.450	-22.450	-22.450
3	Intelligenter Zahlungsmittelüberschuss/-bedarf des Ergebnishaushalts (Saldo aus Nummern 1 und 2)	-693,06	-1.940	-17.650	0	-17.650	-17.650	-17.650
4	Einzahlungen aus Investitionszuwendungen	0,00	0	0	0	0	0	0
5	Einzahlungen aus Investitionsbeiträgen und ähnlichen Entgelten für Investitionstätigkeit	0,00	0	0	0	0	0	0
6	Einzahlungen aus der Veräußerung von Sachvermögen	0,00	0	0	0	0	0	0
7	Einzahlungen aus der Veräußerung von Finanzvermögen	0,00	0	0	0	0	0	0
8	Einzahlungen für sonstige Investitionstätigkeit	0,00	0	0	0	0	0	0
9	Einzahlungen aus Investitionstätigkeit (Summe aus Nummern 4 bis 8)	0,00	0	0	0	0	0	0
10	Auszahlungen für den Erwerb von Grundstücken und Gebäuden	0,00	0	0	0	0	0	0
11	Auszahlungen für Baumaßnahmen	0,00	0	0	0	0	0	0
12	Auszahlungen für den Erwerb von beweglichem Sachvermögen	0,00	0	0	0	0	0	0
13	Auszahlungen für den Erwerb von Finanzvermögen	0,00	0	0	0	0	0	0
14	Auszahlungen für Investitionsförderungsmaßnahmen	0,00	0	0	0	0	0	0
15	Auszahlungen für den Erwerb von immateriellen Vermögensgegenständen	0,00	0	0	0	0	0	0
16	Auszahlungen aus Investitionstätigkeit (Summe aus Nummern 10 bis 15)	0,00	0	0	0	0	0	0
17	Intelligenter veranschlagter Finanzierungsmittelüberschuss/-bedarf aus Investitionstätigkeit (Saldo aus Nummern 9 und 16)	0,00	0	0	0	0	0	0
18	Intelligenter veranschlagter Finanzierungsmittel-Saldo aus Nummern 3 und 17)	-693,06	-1.940	-17.650	0	-17.650	-17.650	-17.650

Haushaltsplan 2022 der Gemeinde Gomaringen

Produktbeschreibung Produktgruppe 5470 Verkehrsbetriebe/ÖPNV - [THH 5]	
Gemeinde Gomaringen	
Produktbereich Produktgruppe	54 5470 Verkehrsflächen und -anlagen, ÖPNV Verkehrsbetriebe/ÖPNV - [THH 5]
Kurzbeschreibung	<p>Um die Mobilität der Einwohner der Gesamtgemeinde Gomaringen zu sichern, fördert die Gemeindeverwaltung die Angebote des öffentlichen Personennahverkehrs (ÖPNV) und der ÖPNV-Infrastruktur. Der Gemeindeverwaltung ist es seit Jahren ein großes Anliegen, einen attraktiven und leistungsfähigen öffentlichen Personen-Nahverkehr (ÖPNV) in Gomaringen anzubieten. Zu diesem Zweck wurde 1996 der Zentrale Omnibusbahnhof (ZOB) an der Härmlingstraße angelegt. Darüber hinaus gibt es eine Schulbusverbindung zum Schulzentrum des Gemeindeverwaltungsverbandes Steinlach-Wiesaz auf dem Höhnisch. Die Fahrpläne dieser Linie sind in den Schulen erhältlich.</p> <p>Der Nachtbus gewährt Gomaringer Jugendliche die Verbindungen in den Abendstunden attraktiver zu machen, um so Verkehrsunfälle zu senken.</p>
Allgemeine Ziele	Ziel dieser Produktgruppe ist die Sicherstellung eines bürgerfreundlichen und attraktiven ÖPNV-Angebots unter Berücksichtigung der vorhandenen finanziellen Mittel.

Haushaltsplan 2022 der Gemeinde Gomaringen

Teilergebnishaushalt einschließlich Finanzplanung Produktgruppe 5470 Verkehrsbetriebe/ÖPNV - [THH 5]

Gemeinde Gomaringen

Nr.	Bezeichnung	Ergebnis 2020	Ansatz 2021	Ansatz 2022	Plan 2023	Plan 2024	Plan 2025
1	Steuern und ähnliche Abgaben	0,00	0	0	0	0	0
2	Zuweisungen und Zuwendungen, Umlagen	17.686,92	36.000	0	0	0	0
3	Aufgelöste Investitionszuwendungen und -beiträge	6.496,18	6.500	6.500	6.500	6.500	6.500
4	Sonstige Transfererträge	0,00	0	0	0	0	0
5	Entgelte für öffentliche Leistungen oder Einrichtungen	0,00	0	0	0	0	0
6	Sonstige privatrechtliche Leistungsentgelte	0,00	0	0	0	0	0
7	Kostenerstattungen und Kostenumlagen	0,00	0	0	0	0	0
8	Zinsen und ähnliche Erträge	0,00	0	0	0	0	0
9	Aktiviere Eigenleistungen und Bestandveränderungen	0,00	0	0	0	0	0
10	Sonstige ordentliche Erträge	0,00	0	0	0	0	0
11	Anteilige ordentliche Erträge (Summe aus Nummern 1 bis 10)	24.183,10	42.500	6.500	6.500	6.500	6.500
12	Personalaufwendungen	0,00	0	0	0	0	0
13	Versorgungsaufwendungen	0,00	0	0	0	0	0
14	Aufwendungen für Sach- und Dienstleistungen	-72.865,69	-125.300	-10.200	-20.200	-20.200	-20.200
15	Abschreibungen	-20.748,98	-20.750	-20.750	-20.750	-20.750	-20.470
16	Zinsen und ähnliche Aufwendungen	0,00	0	0	0	0	0
17	Transferaufwendungen	-279,28	-300	-300	-300	-300	-300
18	Sonstige ordentliche Aufwendungen	0,00	0	0	0	0	0
19	Anteilige ordentliche Aufwendungen (Summe aus Nummern 12 bis 18)	-93.893,95	-146.350	-31.250	-41.250	-41.250	-40.970
20	Anteiliges veranschlagtes ordentliches Ergebnis (Summe aus Nummern 11 und 19)	-69.710,85	-103.850	-24.750	-34.750	-34.750	-34.470
21	Erträge aus internen Leistungen	0,00	0	0	0	0	0
22	Aufwendungen für interne Leistungen	-6.093,16	-17.773	-17.793	-6.280	-6.310	-6.380
23	kalkulatorische Kosten	0,00	0	0	0	0	0
24	Veranschlagtes kalkulatorisches Ergebnis (Saldo aus Nummern 21 bis 23)	-6.093,16	-17.773	-17.793	-6.280	-6.310	-6.380
25	Veranschlagter Nettoressourcenbedarf/-überschuss (Summe aus Nummer 20 und 24)	-75.804,01	-121.623	-42.543	-41.030	-41.060	-40.850

Haushaltsplan 2022 der Gemeinde Gomaringen

Teilfinanzhaushalt einschließlich Finanzplanung Produktgruppe 5470 Verkehrsbetriebe/ÖPNV - [THH 5]

Gemeinde Gomaringen

Nr.	Bezeichnung	Ergebnis 2020	Ansatz 2021	Ansatz 2022	VE	Plan 2023	Plan 2024	Plan 2025
1	Summe der Einzahlungen aus laufender Verwaltungstätigkeit (ohne außerordentliche zahlungswirksame Erträge aus Vermögensveräußerung)	0,00	36.000	0	0	0	0	0
2	Summe der Auszahlungen aus laufender Verwaltungstätigkeit	-66.348,89	-125.600	-10.500	0	-20.500	-20.500	-20.500
3	Intelligenter Zahlungsmittelüberschuss/-bedarf des Ergebnishaushalts (Saldo aus Nummern 1 und 2)	-66.348,89	-89.600	-10.500	0	-20.500	-20.500	-20.500
4	Einzahlungen aus Investitionszuwendungen	16.000,00	0	0	0	0	0	0
5	Einzahlungen aus Investitionsbeiträgen und ähnlichen Entgelten für Investitionstätigkeit	0,00	0	0	0	0	0	0
6	Einzahlungen aus der Veräußerung von Sachvermögen	0,00	0	0	0	0	0	0
7	Einzahlungen aus der Veräußerung von Finanzvermögen	0,00	0	0	0	0	0	0
8	Einzahlungen für sonstige Investitionstätigkeit	0,00	0	0	0	0	0	0
9	Einzahlungen aus Investitionstätigkeit (Summe aus Nummern 4 bis 8)	16.000,00	0	0	0	0	0	0
10	Auszahlungen für den Erwerb von Grundstücken und Gebäuden	0,00	0	0	0	0	0	0
11	Auszahlungen für Baumaßnahmen	-14.808,83	0	0	0	0	0	0
12	Auszahlungen für den Erwerb von beweglichem Sachvermögen	0,00	0	0	0	0	0	0
13	Auszahlungen für den Erwerb von Finanzvermögen	0,00	0	0	0	0	0	0
14	Auszahlungen für Investitionsförderungsmaßnahmen	0,00	-10.000	-10.000	0	-10.000	-10.000	-10.000
15	Auszahlungen für den Erwerb von immateriellen Vermögensgegenständen	0,00	0	0	0	0	0	0
16	Auszahlungen aus Investitionstätigkeit (Summe aus Nummern 10 bis 15)	-14.808,83	-10.000	-10.000	0	-10.000	-10.000	-10.000
17	Intelligenter veranschlagter Finanzierungsmittelüberschuss/-bedarf aus Investitionstätigkeit (Saldo aus Nummern 9 und 16)	1.191,17	-10.000	-10.000	0	-10.000	-10.000	-10.000
18	Intelligenter veranschlagter Finanzierungsmittel-Saldo aus Nummern 3 und 17)	-65.157,72	-99.600	-20.500	0	-30.500	-30.500	-30.500

Haushaltsplan 2022 der Gemeinde Gomaringen

**Einzeldarstellung der Investitionsmaßnahmen
Produktgruppe 5470 Verkehrsbetriebe/ÖPNV - [THH 5]**

Gemeinde Gomaringen

Investition I-5470-004 Zuweisung an Lkrs. RT - Projekt Stadtbahn

Nr.	Investitionsmaßnahmen Einzahlungs- und Auszahlungsarten	Gesamtang. z. Maßnahme -nachrichtl.-	Bisher finanziert	Ermächtigungs übertragungen aus Vorvorj.	Ergebnis 2020	Ansatz 2021	Ansatz 2022	VE
11	Auszahlungen für Investitionsförderungsmaßnahmen	-70.000	0,00	0	0,00	-10.000	-10.000	0
13	Summe der Auszahlungen aus Investitionstätigkeit (Summe aus Nummern 7 bis 12)	-70.000	0,00	0	0,00	-10.000	-10.000	0
14	Saldo aus Investitionstätigkeit (Saldo aus Nummern 6 und 13)	-70.000	0,00	0	0,00	-10.000	-10.000	0
16	Gesamtkosten der Maßnahme (Summe aus Nummern 13 und 15)	-70.000	0,00	0	0,00	-10.000	-10.000	0

Investition I-5470-006 Neuanlage behinderteng. Bushaltestellen Stockach

Nr.	Investitionsmaßnahmen Einzahlungs- und Auszahlungsarten	Gesamtang. z. Maßnahme -nachrichtl.-	Bisher finanziert	Ermächtigungs übertragungen aus Vorvorj.	Ergebnis 2020	Ansatz 2021	Ansatz 2022	VE
8	Auszahlungen für Baumaßnahmen	-190.000	-212.493,69	0	-14.808,83	0	0	0
13	Summe der Auszahlungen aus Investitionstätigkeit (Summe aus Nummern 7 bis 12)	-190.000	-212.493,69	0	-14.808,83	0	0	0
14	Saldo aus Investitionstätigkeit (Saldo aus Nummern 6 und 13)	-190.000	-212.493,69	0	-14.808,83	0	0	0
16	Gesamtkosten der Maßnahme (Summe aus Nummern 13 und 15)	-190.000	-212.493,69	0	-14.808,83	0	0	0

Investition I-5470-007 Buswartehäuschen Stockach

Nr.	Investitionsmaßnahmen Einzahlungs- und Auszahlungsarten	Gesamtang. z. Maßnahme -nachrichtl.-	Bisher finanziert	Ermächtigungs übertragungen aus Vorvorj.	Ergebnis 2020	Ansatz 2021	Ansatz 2022	VE
8	Auszahlungen für Baumaßnahmen	-9.000	0,00	0	0,00	0	0	0
13	Summe der Auszahlungen aus Investitionstätigkeit (Summe aus Nummern 7 bis 12)	-9.000	0,00	0	0,00	0	0	0
14	Saldo aus Investitionstätigkeit (Saldo aus Nummern 6 und 13)	-9.000	0,00	0	0,00	0	0	0
16	Gesamtkosten der Maßnahme (Summe aus Nummern 13 und 15)	-9.000	0,00	0	0,00	0	0	0

Haushaltsplan 2022 der Gemeinde Gomaringen

Teilergebnishaushalt einschließlich Finanzplanung Produktbereich 55 Natur- und Landschaftspflege, Friedhofswesen

Gemeinde Gomaringen

Nr.	Bezeichnung	Ergebnis 2020	Ansatz 2021	Ansatz 2022	Plan 2023	Plan 2024	Plan 2025
1	Steuern und ähnliche Abgaben	0,00	0	0	0	0	0
2	Zuweisungen und Zuwendungen, Umlagen	11.311,52	33.680	11.680	11.680	11.680	11.680
3	Aufgelöste Investitionszuwendungen und -beiträge	8.331,38	8.310	8.440	8.440	8.440	8.440
4	Sonstige Transfererträge	0,00	0	0	0	0	0
5	Entgelte für öffentliche Leistungen oder Einrichtungen	126.781,40	114.100	117.100	115.100	113.100	112.100
6	Sonstige privatrechtliche Leistungsentgelte	66.883,73	50.300	64.000	64.000	64.000	64.000
7	Kostenerstattungen und Kostenumlagen	179,90	180	45.680	180	180	180
8	Zinsen und ähnliche Erträge	0,00	0	0	0	0	0
9	Aktiviere Eigenleistungen und Bestandveränderungen	0,00	0	0	0	0	0
10	Sonstige ordentliche Erträge	1.741,29	1.750	1.750	1.750	1.750	1.750
11	Anteilige ordentliche Erträge (Summe aus Nummern 1 bis 10)	215.229,22	208.320	248.650	201.150	199.150	198.150
12	Personalaufwendungen	0,00	0	0	0	0	0
13	Versorgungsaufwendungen	0,00	0	0	0	0	0
14	Aufwendungen für Sach- und Dienstleistungen	-167.978,76	-242.090	-280.390	-231.390	-231.390	-231.440
15	Abschreibungen	-48.387,97	-48.608	-49.160	-49.100	-48.780	-48.690
16	Zinsen und ähnliche Aufwendungen	-283,97	-300	-300	-300	-300	-300
17	Transferaufwendungen	-42.655,73	-3.000	-3.000	-3.000	-3.000	-3.000
18	Sonstige ordentliche Aufwendungen	-32.924,48	-29.600	-30.750	-30.750	-30.750	-30.750
19	Anteilige ordentliche Aufwendungen (Summe aus Nummern 12 bis 18)	-292.230,91	-323.598	-363.600	-314.540	-314.220	-314.180
20	Anteiliges veranschlagtes ordentliches Ergebnis (Summe aus Nummern 11 und 19)	-77.001,69	-115.278	-114.950	-113.390	-115.070	-116.030
21	Erträge aus internen Leistungen	3.511,64	3.500	3.500	3.500	3.500	3.500
22	Aufwendungen für interne Leistungen	-366.529,70	-407.379	-420.559	-302.640	-292.524	-297.270
23	kalkulatorische Kosten	28.681,83	-73.400	-28.200	0	0	0
24	Veranschlagtes kalkulatorisches Ergebnis (Saldo aus Nummern 21 bis 23)	-334.336,23	-477.279	-445.259	-299.140	-289.024	-293.770
25	Veranschlagter Nettoressourcenbedarf/-überschuss (Summe aus Nummer 20 und 24)	-411.337,92	-592.557	-560.209	-412.530	-404.094	-409.800

Haushaltsplan 2022 der Gemeinde Gomaringen

Teilfinanzhaushalt einschließlich Finanzplanung Produktbereich 55 Natur- und Landschaftspflege, Friedhofswesen

Gemeinde Gomaringen

Nr.	Bezeichnung	Ergebnis 2020	Ansatz 2021	Ansatz 2022	VE	Plan 2023	Plan 2024	Plan 2025
1	Summe der Einzahlungen aus laufender Verwaltungstätigkeit (ohne außerordentliche zahlungswirksame Erträge aus Vermögensveräußerung)	293.124,29	316.260	341.560	0	294.260	292.460	290.160
2	Summe der Auszahlungen aus laufender Verwaltungstätigkeit	-226.980,96	-274.990	-314.440	0	-265.440	-265.440	-265.490
3	Intelligenter Zahlungsmittelüberschuss/-bedarf des Ergebnishaushalts (Saldo aus Nummern 1 und 2)	66.143,33	41.270	27.120	0	28.820	27.020	24.670
4	Einzahlungen aus Investitionszuwendungen	34.054,00	0	0	0	22.400	0	0
5	Einzahlungen aus Investitionsbeiträgen und ähnlichen Entgelten für Investitionstätigkeit	0,00	0	0	0	0	0	0
6	Einzahlungen aus der Veräußerung von Sachvermögen	5.928,31	0	0	0	0	0	0
7	Einzahlungen aus der Veräußerung von Finanzvermögen	0,00	0	0	0	0	0	0
8	Einzahlungen für sonstige Investitionstätigkeit	0,00	0	0	0	0	0	0
9	Einzahlungen aus Investitionstätigkeit (Summe aus Nummern 4 bis 8)	39.982,31	0	0	0	22.400	0	0
10	Auszahlungen für den Erwerb von Grundstücken und Gebäuden	-11.712,66	0	-5.000	0	-5.000	-5.000	-5.000
11	Auszahlungen für Baumaßnahmen	-108.834,58	-60.000	-98.500	0	-102.500	-13.500	0
12	Auszahlungen für den Erwerb von beweglichem Sachvermögen	0,00	0	0	0	0	0	0
13	Auszahlungen für den Erwerb von Finanzvermögen	0,00	0	0	0	0	0	0
14	Auszahlungen für Investitionsförderungsmaßnahmen	0,00	0	0	0	0	0	0
15	Auszahlungen für den Erwerb von immateriellen Vermögensgegenständen	0,00	0	0	0	0	0	0
16	Auszahlungen aus Investitionstätigkeit (Summe aus Nummern 10 bis 15)	-120.547,24	-60.000	-103.500	0	-107.500	-18.500	-5.000
17	Intelligenter veranschlagter Finanzierungsmittelüberschuss/-bedarf aus Investitionstätigkeit (Saldo aus Nummern 9 und 16)	-80.564,93	-60.000	-103.500	0	-85.100	-18.500	-5.000
18	Intelligenter veranschlagter Finanzierungsmittel-Saldo aus Nummern 3 und 17)	-14.421,60	-18.730	-76.380	0	-56.280	8.520	19.670

Haushaltsplan 2022 der Gemeinde Gomaringen

Produktbeschreibung Produktgruppe 5510 Öffentliches Grün Landschaftsbau - [THH 5]	
Gemeinde Gomaringen	
Produktbereich	55 Natur- und Landschaftspflege, Friedhofswesen
Produktgruppe	5510 Öffentliches Grün Landschaftsbau - [THH 5]
Kurzbeschreibung	Die Gemeinde Gomaringen stellt für ihre Einwohner Grün- und Parkanlagen bereit und unterhält diese. Im Bereich der Freizeitanlagen und Spielflächen wird ein vielfältiges Spielangebot geschaffen und unterhalten. Das Angebot der Spielflächen dient der familiengerechten Wohnumfeldgestaltung und soll die körperliche, geistige und soziale Entwicklung von verschiedenen Altersgruppen fördern. Zur Verbesserung der Aufenthaltsqualität gibt es in der Gemeinde zahlreiche Kinderspielplätze, sowie die Freizeitanlage Buchbach.
Allgemeine Ziele	Ziel ist u.a. die Gemeindebildpflege, die Förderung der Artenvielfalt in den Bereichen Flora und Fauna, die Erhöhung der Standortqualität und die Erholung im Wohn- und Arbeitsumfeld.

Haushaltsplan 2022 der Gemeinde Gomaringen

**Teilergebnishaushalt einschließlich Finanzplanung
Produktgruppe 5510 Öffentliches Grün Landschaftsbau - [THH 5]**

Gemeinde Gomaringen

Nr.	Bezeichnung	Ergebnis 2020	Ansatz 2021	Ansatz 2022	Plan 2023	Plan 2024	Plan 2025
1	Steuern und ähnliche Abgaben	0,00	0	0	0	0	0
2	Zuweisungen und Zuwendungen, Umlagen	0,00	0	0	0	0	0
3	Aufgelöste Investitionszuwendungen und -beiträge	5.433,09	5.420	5.550	5.550	5.550	5.550
4	Sonstige Transfererträge	0,00	0	0	0	0	0
5	Entgelte für öffentliche Leistungen oder Einrichtungen	20,00	0	0	0	0	0
6	Sonstige privatrechtliche Leistungsentgelte	0,00	0	0	0	0	0
7	Kostenerstattungen und Kostenumlagen	0,00	0	0	0	0	0
8	Zinsen und ähnliche Erträge	0,00	0	0	0	0	0
9	Aktiviere Eigenleistungen und Bestandveränderungen	0,00	0	0	0	0	0
10	Sonstige ordentliche Erträge	1.741,29	1.750	1.750	1.750	1.750	1.750
11	Anteilige ordentliche Erträge (Summe aus Nummern 1 bis 10)	7.194,38	7.170	7.300	7.300	7.300	7.300
12	Personalaufwendungen	0,00	0	0	0	0	0
13	Versorgungsaufwendungen	0,00	0	0	0	0	0
14	Aufwendungen für Sach- und Dienstleistungen	-28.467,96	-56.120	-64.020	-64.020	-64.020	-64.020
15	Abschreibungen	-12.450,13	-12.847	-13.070	-13.010	-12.690	-12.690
16	Zinsen und ähnliche Aufwendungen	0,00	0	0	0	0	0
17	Transferaufwendungen	0,00	0	0	0	0	0
18	Sonstige ordentliche Aufwendungen	0,00	0	0	0	0	0
19	Anteilige ordentliche Aufwendungen (Summe aus Nummern 12 bis 18)	-40.918,09	-68.967	-77.090	-77.030	-76.710	-76.710
20	Anteiliges veranschlagtes ordentliches Ergebnis (Summe aus Nummern 11 und 19)	-33.723,71	-61.797	-69.790	-69.730	-69.410	-69.410
21	Erträge aus internen Leistungen	0,00	0	0	0	0	0
22	Aufwendungen für interne Leistungen	-74.485,59	-89.826	-90.116	-70.810	-68.940	-67.030
23	kalkulatorische Kosten	0,00	0	0	0	0	0
24	Veranschlagtes kalkulatorisches Ergebnis (Saldo aus Nummern 21 bis 23)	-74.485,59	-89.826	-90.116	-70.810	-68.940	-67.030
25	Veranschlagter Nettoressourcenbedarf/-überschuss (Summe aus Nummer 20 und 24)	-108.209,30	-151.623	-159.906	-140.540	-138.350	-136.440

Haushaltsplan 2022 der Gemeinde Gomaringen

Teilfinanzhaushalt einschließlich Finanzplanung Produktgruppe 5510 Öffentliches Grün Landschaftsbau - [THH 5]

Gemeinde Gomaringen

Nr.	Bezeichnung	Ergebnis 2020	Ansatz 2021	Ansatz 2022	VE	Plan 2023	Plan 2024	Plan 2025
1	Summe der Einzahlungen aus laufender Verwaltungstätigkeit (ohne außerordentliche zahlungswirksame Erträge aus Vermögensveräußerung)	20,00	0	0	0	0	0	0
2	Summe der Auszahlungen aus laufender Verwaltungstätigkeit	-22.953,98	-56.120	-64.020	0	-64.020	-64.020	-64.020
3	Anteiliger Zahlungsmittelüberschuss/-bedarf des Ergebnishaushalts (Saldo aus Nummern 1 und 2)	-22.933,98	-56.120	-64.020	0	-64.020	-64.020	-64.020
4	Einzahlungen aus Investitionszuwendungen	34.054,00	0	0	0	22.400	0	0
5	Einzahlungen aus Investitionsbeiträgen und ähnlichen Entgelten für Investitionstätigkeit	0,00	0	0	0	0	0	0
6	Einzahlungen aus der Veräußerung von Sachvermögen	0,00	0	0	0	0	0	0
7	Einzahlungen aus der Veräußerung von Finanzvermögen	0,00	0	0	0	0	0	0
8	Einzahlungen für sonstige Investitionstätigkeit	0,00	0	0	0	0	0	0
9	Einzahlungen aus Investitionstätigkeit (Summe aus Nummern 4 bis 8)	34.054,00	0	0	0	22.400	0	0
10	Auszahlungen für den Erwerb von Grundstücken und Gebäuden	0,00	0	0	0	0	0	0
11	Auszahlungen für Baumaßnahmen	-102.737,04	-60.000	-48.500	0	-2.500	-13.500	0
12	Auszahlungen für den Erwerb von beweglichem Sachvermögen	0,00	0	0	0	0	0	0
13	Auszahlungen für den Erwerb von Finanzvermögen	0,00	0	0	0	0	0	0
14	Auszahlungen für Investitionsförderungsmaßnahmen	0,00	0	0	0	0	0	0
15	Auszahlungen für den Erwerb von immateriellen Vermögensgegenständen	0,00	0	0	0	0	0	0
16	Auszahlungen aus Investitionstätigkeit (Summe aus Nummern 10 bis 15)	-102.737,04	-60.000	-48.500	0	-2.500	-13.500	0
17	Anteiliger veranschlagter Finanzierungsmittelüberschuss/-bedarf aus Investitionstätigkeit (Saldo aus Numern 9 und 16)	-68.683,04	-60.000	-48.500	0	19.900	-13.500	0
18	Anteiliger veranschlagter Finanzierungsmittel-(Saldo aus Nummern 3 und 17)	-91.617,02	-116.120	-112.520	0	-44.120	-77.520	-64.020

Haushaltsplan 2022 der Gemeinde Gomaringen

Einzeldarstellung der Investitionsmaßnahmen Produktgruppe 5510 Öffentliches Grün Landschaftsbau - [THH 5]

Gemeinde Gomaringen

Investition I-5510-001 Zuweisungen von priv. Untern. - Spielplätze allg.

Nr.	Investitionsmaßnahmen Einzahlungs- und Auszahlungsarten	Gesamtang. z. Maßnahme -nachrichtl.-	Bisher finanziert	Ermächtigungs übertragungen aus Vorvorj.	Ergebnis 2020	Ansatz 2021	Ansatz 2022	VE
1	Einzahlungen aus Investitionszuwendungen	22.400	0,00	0	0,00	0	0	0
6	Summe der Einzahlungen aus Investitionstätigkeit (Summe aus Nummern 1 bis 5)	22.400	0,00	0	0,00	0	0	0
14	Saldo aus Investitionstätigkeit (Saldo aus Nummern 6 und 13)	22.400	0,00	0	0,00	0	0	0

Investition I-5510-002 Spiel- und Kletteranlagen - Spielplätze allgemein

Nr.	Investitionsmaßnahmen Einzahlungs- und Auszahlungsarten	Gesamtang. z. Maßnahme -nachrichtl.-	Bisher finanziert	Ermächtigungs übertragungen aus Vorvorj.	Ergebnis 2020	Ansatz 2021	Ansatz 2022	VE
8	Auszahlungen für Baumaßnahmen	-102.500	-1.899,00	-38.000	0,00	0	-48.500	0
13	Summe der Auszahlungen aus Investitionstätigkeit (Summe aus Nummern 7 bis 12)	-102.500	-1.899,00	-38.000	0,00	0	-48.500	0
14	Saldo aus Investitionstätigkeit (Saldo aus Nummern 6 und 13)	-102.500	-1.899,00	-38.000	0,00	0	-48.500	0
16	Gesamtkosten der Maßnahme (Summe aus Nummern 13 und 15)	-102.500	-1.899,00	-38.000	0,00	0	-48.500	0

Investition I-5510-005 Planung Funpark an neuem Standort

Nr.	Investitionsmaßnahmen Einzahlungs- und Auszahlungsarten	Gesamtang. z. Maßnahme -nachrichtl.-	Bisher finanziert	Ermächtigungs übertragungen aus Vorvorj.	Ergebnis 2020	Ansatz 2021	Ansatz 2022	VE
8	Auszahlungen für Baumaßnahmen	-10.000	-46.739,05	0	-40.164,42	0	0	0
13	Summe der Auszahlungen aus Investitionstätigkeit (Summe aus Nummern 7 bis 12)	-10.000	-46.739,05	0	-40.164,42	0	0	0
14	Saldo aus Investitionstätigkeit (Saldo aus Nummern 6 und 13)	-10.000	-46.739,05	0	-40.164,42	0	0	0
16	Gesamtkosten der Maßnahme (Summe aus Nummern 13 und 15)	-10.000	-46.739,05	0	-40.164,42	0	0	0

Investition I-5510-006 Funpark, Freizeitanlage

Nr.	Investitionsmaßnahmen Einzahlungs- und Auszahlungsarten	Gesamtang. z. Maßnahme -nachrichtl.-	Bisher finanziert	Ermächtigungs übertragungen aus Vorvorj.	Ergebnis 2020	Ansatz 2021	Ansatz 2022	VE
8	Auszahlungen für Baumaßnahmen	-1.240.000	-52.089,86	-848.900	-49.559,52	-60.000	0	0
13	Summe der Auszahlungen aus Investitionstätigkeit (Summe aus Nummern 7 bis 12)	-1.240.000	-52.089,86	-848.900	-49.559,52	-60.000	0	0
14	Saldo aus Investitionstätigkeit (Saldo aus Nummern 6 und 13)	-1.240.000	-52.089,86	-848.900	-49.559,52	-60.000	0	0
16	Gesamtkosten der Maßnahme (Summe aus Nummern 13 und 15)	-1.240.000	-52.089,86	-848.900	-49.559,52	-60.000	0	0

Investition I-5510-007 Spielplatz Stockach

Nr.	Investitionsmaßnahmen Einzahlungs- und Auszahlungsarten	Gesamtang. z. Maßnahme -nachrichtl.-	Bisher finanziert	Ermächtigungs übertragungen aus Vorvorj.	Ergebnis 2020	Ansatz 2021	Ansatz 2022	VE
8	Auszahlungen für Baumaßnahmen	-35.000	-32.488,16	0	-13.013,10	0	0	0
13	Summe der Auszahlungen aus Investitionstätigkeit (Summe aus Nummern 7 bis 12)	-35.000	-32.488,16	0	-13.013,10	0	0	0
14	Saldo aus Investitionstätigkeit (Saldo aus Nummern 6 und 13)	-35.000	-32.488,16	0	-13.013,10	0	0	0
16	Gesamtkosten der Maßnahme (Summe aus Nummern 13 und 15)	-35.000	-32.488,16	0	-13.013,10	0	0	0

Investition I-5510-008 Spenden für Spielplatz Stockach-Neuanlage vom ü.B.

Nr.	Investitionsmaßnahmen Einzahlungs- und Auszahlungsarten	Gesamtang. z. Maßnahme -nachrichtl.-	Bisher finanziert	Ermächtigungs übertragungen aus Vorvorj.	Ergebnis 2020	Ansatz 2021	Ansatz 2022	VE
1	Einzahlungen aus Investitionszuwendungen	0	500,00	0	0,00	0	0	0

Haushaltsplan 2022 der Gemeinde Gomaringen

**Einzeldarstellung der Investitionsmaßnahmen
Produktgruppe 5510 Öffentliches Grün Landschaftsbau - [THH 5]**

Gemeinde Gomaringen

Nr.	Investitionsmaßnahmen Einzahlungs- und Auszahlungsarten	Gesamtang. z. Maßnahme -nachrichtl.-	Bisher finanziert	Ermächtigungs übertragungen aus Vorvorj.	Ergebnis 2020	Ansatz 2021	Ansatz 2022	VE
6	Summe der Einzahlungen aus Investitionstätigkeit (Summe aus Nummern 1 bis 5)	0	500,00	0	0,00	0	0	0
14	Saldo aus Investitionstätigkeit (Saldo aus Nummern 6 und 13)	0	500,00	0	0,00	0	0	0

Investition I-5510-201 Zuschuss Funpark, Freizeitanlage

Nr.	Investitionsmaßnahmen Einzahlungs- und Auszahlungsarten	Gesamtang. z. Maßnahme -nachrichtl.-	Bisher finanziert	Ermächtigungs übertragungen aus Vorvorj.	Ergebnis 2020	Ansatz 2021	Ansatz 2022	VE
1	Einzahlungen aus Investitionszuwendungen	576.000	34.054,00	541.946	34.054,00	0	0	0
6	Summe der Einzahlungen aus Investitionstätigkeit (Summe aus Nummern 1 bis 5)	576.000	34.054,00	541.946	34.054,00	0	0	0
14	Saldo aus Investitionstätigkeit (Saldo aus Nummern 6 und 13)	576.000	34.054,00	541.946	34.054,00	0	0	0

Haushaltsplan 2022 der Gemeinde Gomaringen

Produktbeschreibung Produktgruppe 5520 Gewässerschutz Öffentl Gewässer Wasserb Anlagen - [THH 5]	
Gemeinde Gomaringen	
Produktbereich Produktgruppe	55 5520
	Natur- und Landschaftspflege, Friedhofswesen Gewässerschutz Öffentl Gewässer Wasserb Anlagen - [THH 5]
Kurzbeschreibung	<p>In dieser Produktgruppe sind alle Maßnahmen zum Schutz der oberirdischen Gewässer und des Grundwassers sowie des Hochwasserschutzes abgebildet. Die Maßnahmen dienen der Erhaltung eines ordnungsgemäßen Wasserabflusses. Hierbei werden die Belange des Naturschutzes berücksichtigt. Mit der Erarbeitung und Fortschreibung von Gewässerentwicklungsplänen, Schutzkonzepten für Grundwasser und Konzepten zur Gewässerpflege soll die Retentionswirkung der Gewässer und die Erholungsfunktion der Landschaft verbessert werden. Auch der naturnahe Ausbau von gewässer- und fischökologisch relevanten Strukturen und Habitaten soll gewährleistet werden.</p>
Allgemeine Ziele	<ul style="list-style-type: none"> - Erhalt und Verbesserung der Qualität der Oberflächengewässer - Erhalt und Entwicklung naturnaher Oberflächengewässer - Schutz des Grundwassers vor schädlichen Stoffeinträgen - Nachhaltige Oberflächen- und Grundwasserbewirtschaftung - Erhalt und Verbesserung des Hochwasserschutzes

Haushaltsplan 2022 der Gemeinde Gomaringen

Teilergebnishaushalt einschließlich Finanzplanung Produktgruppe 5520 Gewässerschutz Öffentl Gewässer Wasserb Anlagen - [THH 5]

Gemeinde Gomaringen

Nr.	Bezeichnung	Ergebnis 2020	Ansatz 2021	Ansatz 2022	Plan 2023	Plan 2024	Plan 2025
1	Steuern und ähnliche Abgaben	0,00	0	0	0	0	0
2	Zuweisungen und Zuwendungen, Umlagen	0,00	0	0	0	0	0
3	Aufgelöste Investitionszuwendungen und -beiträge	0,00	0	0	0	0	0
4	Sonstige Transfererträge	0,00	0	0	0	0	0
5	Entgelte für öffentliche Leistungen oder Einrichtungen	0,00	0	0	0	0	0
6	Sonstige privatrechtliche Leistungsentgelte	0,00	0	0	0	0	0
7	Kostenerstattungen und Kostenumlagen	0,00	0	45.500	0	0	0
8	Zinsen und ähnliche Erträge	0,00	0	0	0	0	0
9	Aktivierete Eigenleistungen und Bestandveränderungen	0,00	0	0	0	0	0
10	Sonstige ordentliche Erträge	0,00	0	0	0	0	0
11	Anteilige ordentliche Erträge (Summe aus Nummern 1 bis 10)	0,00	0	45.500	0	0	0
12	Personalaufwendungen	0,00	0	0	0	0	0
13	Versorgungsaufwendungen	0,00	0	0	0	0	0
14	Aufwendungen für Sach- und Dienstleistungen	-6.584,04	-76.000	-55.000	-30.000	-30.000	-30.000
15	Abschreibungen	0,00	0	0	0	0	0
16	Zinsen und ähnliche Aufwendungen	0,00	0	0	0	0	0
17	Transferaufwendungen	0,00	0	0	0	0	0
18	Sonstige ordentliche Aufwendungen	0,00	0	0	0	0	0
19	Anteilige ordentliche Aufwendungen (Summe aus Nummern 12 bis 18)	-6.584,04	-76.000	-55.000	-30.000	-30.000	-30.000
20	Anteiliges veranschlagtes ordentliches Ergebnis (Summe aus Nummern 11 und 19)	-6.584,04	-76.000	-9.500	-30.000	-30.000	-30.000
21	Erträge aus internen Leistungen	0,00	0	0	0	0	0
22	Aufwendungen für interne Leistungen	-39.384,23	-57.891	-58.051	-39.400	-39.534	-40.010
23	kalkulatorische Kosten	0,00	0	0	0	0	0
24	Veranschlagtes kalkulatorisches Ergebnis (Saldo aus Nummern 21 bis 23)	-39.384,23	-57.891	-58.051	-39.400	-39.534	-40.010
25	Veranschlagter Nettoressourcenbedarf/-überschuss (Summe aus Nummer 20 und 24)	-45.968,27	-133.891	-67.551	-69.400	-69.534	-70.010

Haushaltsplan 2022 der Gemeinde Gomaringen

**Teilfinanzhaushalt einschließlich Finanzplanung
Produktgruppe 5520 Gewässerschutz Öffentl Gewässer Wasserb Anlagen - [THH 5]**

Gemeinde Gomaringen

Nr.	Bezeichnung	Ergebnis 2020	Ansatz 2021	Ansatz 2022	VE	Plan 2023	Plan 2024	Plan 2025
1	Summe der Einzahlungen aus laufender Verwaltungstätigkeit (ohne außerordentliche zahlungswirksame Erträge aus Veräußerung)	0,00	0	45.500	0	0	0	0
2	Summe der Auszahlungen aus laufender Verwaltungstätigkeit	-3.359,24	-76.000	-55.000	0	-30.000	-30.000	-30.000
3	Intelligenter Zahlungsmittelüberschuss/-bedarf des Ergebnishaushalts (Saldo aus Nummern 1 und 2)	-3.359,24	-76.000	-9.500	0	-30.000	-30.000	-30.000
4	Einzahlungen aus Investitionszuwendungen	0,00	0	0	0	0	0	0
5	Einzahlungen aus Investitionsbeiträgen und ähnlichen Entgelten für Investitionstätigkeit	0,00	0	0	0	0	0	0
6	Einzahlungen aus der Veräußerung von Sachvermögen	0,00	0	0	0	0	0	0
7	Einzahlungen aus der Veräußerung von Finanzvermögen	0,00	0	0	0	0	0	0
8	Einzahlungen für sonstige Investitionstätigkeit	0,00	0	0	0	0	0	0
9	Einzahlungen aus Investitionstätigkeit (Summe aus Nummern 4 bis 8)	0,00	0	0	0	0	0	0
10	Auszahlungen für den Erwerb von Grundstücken und Gebäuden	0,00	0	0	0	0	0	0
11	Auszahlungen für Baumaßnahmen	0,00	0	-50.000	0	-100.000	0	0
12	Auszahlungen für den Erwerb von beweglichem Sachvermögen	0,00	0	0	0	0	0	0
13	Auszahlungen für den Erwerb von Finanzvermögen	0,00	0	0	0	0	0	0
14	Auszahlungen für Investitionsförderungsmaßnahmen	0,00	0	0	0	0	0	0
15	Auszahlungen für den Erwerb von immateriellen Vermögensgegenständen	0,00	0	0	0	0	0	0
16	Auszahlungen aus Investitionstätigkeit (Summe aus Nummern 10 bis 15)	0,00	0	-50.000	0	-100.000	0	0
17	Intelligenter veranschlagter Finanzierungsmittelüberschuss/-bedarf aus Investitionstätigkeit (Saldo aus Numern 9 und 16)	0,00	0	-50.000	0	-100.000	0	0
18	Intelligenter veranschlagter Finanzierungsmittel-(Saldo aus Nummern 3 und 17)	-3.359,24	-76.000	-59.500	0	-130.000	-30.000	-30.000

Haushaltsplan 2022 der Gemeinde Gomaringen

**Einzeldarstellung der Investitionsmaßnahmen
Produktgruppe 5520 Gewässerschutz Öffentl Gewässer Wasserb Anlagen - [THH 5]**

Gemeinde Gomaringen

Investition I-5520-004 Schutzmaßnahmen - Starkregenrisikomanagement

Nr.	Investitionsmaßnahmen Einzahlungs- und Auszahlungsarten	Gesamtang. z. Maßnahme -nachrichtl.-	Bisher finanziert	Ermächtigungs übertragungen aus Vorvorj.	Ergebnis 2020	Ansatz 2021	Ansatz 2022	VE
8	Auszahlungen für Baumaßnahmen	-150.000	0,00	0	0,00	0	-50.000	0
13	Summe der Auszahlungen aus Investitionstätigkeit (Summe aus Nummern 7 bis 12)	-150.000	0,00	0	0,00	0	-50.000	0
14	Saldo aus Investitionstätigkeit (Saldo aus Nummern 6 und 13)	-150.000	0,00	0	0,00	0	-50.000	0
16	Gesamtkosten der Maßnahme (Summe aus Nummern 13 und 15)	-150.000	0,00	0	0,00	0	-50.000	0

Haushaltsplan 2022 der Gemeinde Gomaringen

Produktbeschreibung Produktgruppe 5530 Friedhofs- und Bestattungswesen - [THH 5]

Gemeinde Gomaringen

Produktbereich	55	Natur- und Landschaftspflege, Friedhofswesen
Produktgruppe	5530	Friedhofs- und Bestattungswesen - [THH 5]

Kurzbeschreibung	<p>Da die Gemeindeverwaltung für eine nachfrageorientierte Bedarfsdeckung an Bestattungsmöglichkeiten in der Gemeinde Gomaringen verantwortlich ist, stellt sie diese in beiden Ortsteilen bereit. Neben der Bereitstellung der Grabstätten liegen auch der Bau und die Unterhaltung von erforderlichen Erschließungsanlagen und des Vorratsgeländes in der Zuständigkeit der Gemeinde. Folgende Arten von Grabstätten werden zur Verfügung gestellt:</p> <ul style="list-style-type: none"> - Reihengräber für Verstorbene bis zum 10. Lebensjahr und Verstorbene über 10 Jahre - anonyme Reihengräber - Rasenreihengräber - Wahlgräber doppeltief - Wahlgräber doppelbreit - Urnenreihengräber - anonyme Urnenreihengräber - Urnenrasengräber - Urnenwahlgräber - Grabstellen in der Urnenwand nur Friedhof Gomaringen (Anonyme Grabstellen in der Urnenwand ,Einzel- und Wahlgräber) <p>Durch die Erhebung von Gebühren sollen die Kosten für diese Maßnahmen weitestgehend gedeckt werden. Um die Friedhofsanlagen zu gliedern und zu strukturieren, werden gestalterische Grünflächen mit Naherholungscharakter angelegt und gepflegt.</p> <p>Die Vorhaltung und Zurverfügungstellung von Leichen-/Trauerhallen ist ebenfalls Bestandteil der Produktgruppe. Des Weiteren werden die Erdbestattung der Verstorbenen sowie die Beisetzung der Aschen, entsprechend den gesetzlichen Vorschriften, in einer würdigen, ortsüblichen und pietätvollen Art und Weise, der Produktgruppe zugeordnet. es in der Zuständigkeit der Gemeinde. Folgende Arten von Grabstätten werden zur Verfügung gestellt:</p>
-------------------------	---

Haushaltsplan 2022 der Gemeinde Gomaringen

Teilergebnishaushalt einschließlich Finanzplanung Produktgruppe 5530 Friedhofs- und Bestattungswesen - [THH 5]

Gemeinde Gomaringen

Nr.	Bezeichnung	Ergebnis 2020	Ansatz 2021	Ansatz 2022	Plan 2023	Plan 2024	Plan 2025
1	Steuern und ähnliche Abgaben	0,00	0	0	0	0	0
2	Zuweisungen und Zuwendungen, Umlagen	0,00	0	0	0	0	0
3	Aufgelöste Investitionszuwendungen und -beiträge	2.898,29	2.890	2.890	2.890	2.890	2.890
4	Sonstige Transfererträge	0,00	0	0	0	0	0
5	Entgelte für öffentliche Leistungen oder Einrichtungen	126.761,40	114.100	117.100	115.100	113.100	112.100
6	Sonstige privatrechtliche Leistungsentgelte	207,36	0	0	0	0	0
7	Kostenerstattungen und Kostenumlagen	179,90	180	180	180	180	180
8	Zinsen und ähnliche Erträge	0,00	0	0	0	0	0
9	Aktiviere Eigenleistungen und Bestandveränderungen	0,00	0	0	0	0	0
10	Sonstige ordentliche Erträge	0,00	0	0	0	0	0
11	Anteilige ordentliche Erträge (Summe aus Nummern 1 bis 10)	130.046,95	117.170	120.170	118.170	116.170	115.170
12	Personalaufwendungen	0,00	0	0	0	0	0
13	Versorgungsaufwendungen	0,00	0	0	0	0	0
14	Aufwendungen für Sach- und Dienstleistungen	-95.633,02	-67.870	-113.770	-93.770	-93.770	-93.820
15	Abschreibungen	-35.937,84	-35.761	-36.090	-36.090	-36.090	-36.000
16	Zinsen und ähnliche Aufwendungen	0,00	0	0	0	0	0
17	Transferaufwendungen	0,00	0	0	0	0	0
18	Sonstige ordentliche Aufwendungen	-1.186,05	-550	-550	-550	-550	-550
19	Anteilige ordentliche Aufwendungen (Summe aus Nummern 12 bis 18)	-132.756,91	-104.181	-150.410	-130.410	-130.410	-130.370
20	Anteiliges veranschlagtes ordentliches Ergebnis (Summe aus Nummern 11 und 19)	-2.709,96	12.989	-30.240	-12.240	-14.240	-15.200
21	Erträge aus internen Leistungen	0,00	0	0	0	0	0
22	Aufwendungen für interne Leistungen	-194.203,55	-246.336	-247.066	-180.430	-172.050	-178.230
23	kalkulatorische Kosten	28.681,83	-73.400	-28.200	0	0	0
24	Veranschlagtes kalkulatorisches Ergebnis (Saldo aus Nummern 21 bis 23)	-165.521,72	-319.736	-275.266	-180.430	-172.050	-178.230
25	Veranschlagter Nettoressourcenbedarf/-überschuss (Summe aus Nummer 20 und 24)	-168.231,68	-306.747	-305.506	-192.670	-186.290	-193.430

Haushaltsplan 2022 der Gemeinde Gomaringen

Teilfinanzhaushalt einschließlich Finanzplanung Produktgruppe 5530 Friedhofs- und Bestattungswesen - [THH 5]

Gemeinde Gomaringen

Nr.	Bezeichnung	Ergebnis 2020	Ansatz 2021	Ansatz 2022	VE	Plan 2023	Plan 2024	Plan 2025
1	Summe der Einzahlungen aus laufender Verwaltungstätigkeit (ohne außerordentliche zahlungswirksame Erträge aus Vermögensveräußerung)	217.161,80	232.280	220.380	0	218.580	216.780	214.480
2	Summe der Auszahlungen aus laufender Verwaltungstätigkeit	-87.015,01	-68.420	-114.320	0	-94.320	-94.320	-94.370
3	Intelligenter Zahlungsmittelüberschuss/-bedarf des Ergebnishaushalts (Saldo aus Nummern 1 und 2)	130.146,79	163.860	106.060	0	124.260	122.460	120.110
4	Einzahlungen aus Investitionszuwendungen	0,00	0	0	0	0	0	0
5	Einzahlungen aus Investitionsbeiträgen und ähnlichen Entgelten für Investitionstätigkeit	0,00	0	0	0	0	0	0
6	Einzahlungen aus der Veräußerung von Sachvermögen	0,00	0	0	0	0	0	0
7	Einzahlungen aus der Veräußerung von Finanzvermögen	0,00	0	0	0	0	0	0
8	Einzahlungen für sonstige Investitionstätigkeit	0,00	0	0	0	0	0	0
9	Einzahlungen aus Investitionstätigkeit (Summe aus Nummern 4 bis 8)	0,00	0	0	0	0	0	0
10	Auszahlungen für den Erwerb von Grundstücken und Gebäuden	0,00	0	0	0	0	0	0
11	Auszahlungen für Baumaßnahmen	-6.097,54	0	0	0	0	0	0
12	Auszahlungen für den Erwerb von beweglichem Sachvermögen	0,00	0	0	0	0	0	0
13	Auszahlungen für den Erwerb von Finanzvermögen	0,00	0	0	0	0	0	0
14	Auszahlungen für Investitionsförderungsmaßnahmen	0,00	0	0	0	0	0	0
15	Auszahlungen für den Erwerb von immateriellen Vermögensgegenständen	0,00	0	0	0	0	0	0
16	Auszahlungen aus Investitionstätigkeit (Summe aus Nummern 10 bis 15)	-6.097,54	0	0	0	0	0	0
17	Intelligenter veranschlagter Finanzierungsmittelüberschuss/-bedarf aus Investitionstätigkeit (Saldo aus Nummern 9 und 16)	-6.097,54	0	0	0	0	0	0
18	Intelligenter veranschlagter Finanzierungsmittel-Saldo aus Nummern 3 und 17)	124.049,25	163.860	106.060	0	124.260	122.460	120.110

Haushaltsplan 2022 der Gemeinde Gomaringen

**Einzeldarstellung der Investitionsmaßnahmen
Produktgruppe 5530 Friedhofs- und Bestattungswesen - [THH 5]**

Gemeinde Gomaringen

Investition I-5530-003 Friedhoferweiterung - Friedhof Gomaringen

Nr.	Investitionsmaßnahmen Einzahlungs- und Auszahlungsarten	Gesamtang. z. Maßnahme -nachrichtl.-	Bisher finanziert	Ermächtigungs übertragungen aus Vorvorj.	Ergebnis 2020	Ansatz 2021	Ansatz 2022	VE
8	Auszahlungen für Baumaßnahmen	-13.000	-16.512,42	0	-6.097,54	0	0	0
13	Summe der Auszahlungen aus Investitionstätigkeit (Summe aus Nummern 7 bis 12)	-13.000	-16.512,42	0	-6.097,54	0	0	0
14	Saldo aus Investitionstätigkeit (Saldo aus Nummern 6 und 13)	-13.000	-16.512,42	0	-6.097,54	0	0	0
16	Gesamtkosten der Maßnahme (Summe aus Nummern 13 und 15)	-13.000	-16.512,42	0	-6.097,54	0	0	0

Investition I-5530-006 Urnenwand - Friedhof Gomaringen

Nr.	Investitionsmaßnahmen Einzahlungs- und Auszahlungsarten	Gesamtang. z. Maßnahme -nachrichtl.-	Bisher finanziert	Ermächtigungs übertragungen aus Vorvorj.	Ergebnis 2020	Ansatz 2021	Ansatz 2022	VE
8	Auszahlungen für Baumaßnahmen	-70.000	-26.616,21	-23.000	0,00	0	0	0
13	Summe der Auszahlungen aus Investitionstätigkeit (Summe aus Nummern 7 bis 12)	-70.000	-26.616,21	-23.000	0,00	0	0	0
14	Saldo aus Investitionstätigkeit (Saldo aus Nummern 6 und 13)	-70.000	-26.616,21	-23.000	0,00	0	0	0
16	Gesamtkosten der Maßnahme (Summe aus Nummern 13 und 15)	-70.000	-26.616,21	-23.000	0,00	0	0	0

Haushaltsplan 2022 der Gemeinde Gomaringen

Produktbeschreibung Produktgruppe 5540 Naturschutz und Landschaftspflege - [THH 5]		
Gemeinde Gomaringen		
Produktbereich	55	Natur- und Landschaftspflege, Friedhofswesen
Produktgruppe	5540	Naturschutz und Landschaftspflege - [THH 5]
Kurzbeschreibung	Schutz, Pflege und Entwicklung von Teilen der Natur und Landschaft: - Unter besonderen Schutz gestellte Flächen (Naturschutzgebiete, Landschaftsschutzgebiete, Naturdenkmale und geschützte Landschaftsbestandteile u. ä.) - Gesetzlich geschützte Biotop, z. B. Trockenmauern, Feldhecken, Nasswiesen - Sonstige Gebiete z. B. Natura 2000-Gebiete (Vogelschutzgebiete, FFH-Gebiete)	
Allgemeine Ziele	- Schutz, Sicherung, Pflege und Gestaltung von Natur und Landschaft - Erhaltung und Förderung der Arten- und Biotopvielfalt	

Haushaltsplan 2022 der Gemeinde Gomaringen

**Teilergebnishaushalt einschließlich Finanzplanung
Produktgruppe 5540 Naturschutz und Landschaftspflege - [THH 5]**

Gemeinde Gomaringen

Nr.	Bezeichnung	Ergebnis 2020	Ansatz 2021	Ansatz 2022	Plan 2023	Plan 2024	Plan 2025
1	Steuern und ähnliche Abgaben	0,00	0	0	0	0	0
2	Zuweisungen und Zuwendungen, Umlagen	0,00	0	0	0	0	0
3	Aufgelöste Investitionszuwendungen und -beiträge	0,00	0	0	0	0	0
4	Sonstige Transfererträge	0,00	0	0	0	0	0
5	Entgelte für öffentliche Leistungen oder Einrichtungen	0,00	0	0	0	0	0
6	Sonstige privatrechtliche Leistungsentgelte	0,00	0	0	0	0	0
7	Kostenerstattungen und Kostenumlagen	0,00	0	0	0	0	0
8	Zinsen und ähnliche Erträge	0,00	0	0	0	0	0
9	Aktivierete Eigenleistungen und Bestandveränderungen	0,00	0	0	0	0	0
10	Sonstige ordentliche Erträge	0,00	0	0	0	0	0
11	Anteilige ordentliche Erträge (Summe aus Nummern 1 bis 10)	0,00	0	0	0	0	0
12	Personalaufwendungen	0,00	0	0	0	0	0
13	Versorgungsaufwendungen	0,00	0	0	0	0	0
14	Aufwendungen für Sach- und Dienstleistungen	-175,00	-1.500	-6.000	-6.000	-6.000	-6.000
15	Abschreibungen	0,00	0	0	0	0	0
16	Zinsen und ähnliche Aufwendungen	0,00	0	0	0	0	0
17	Transferaufwendungen	-40.000,00	0	0	0	0	0
18	Sonstige ordentliche Aufwendungen	-1.500,00	-1.600	-1.600	-1.600	-1.600	-1.600
19	Anteilige ordentliche Aufwendungen (Summe aus Nummern 12 bis 18)	-41.675,00	-3.100	-7.600	-7.600	-7.600	-7.600
20	Anteiliges veranschlagtes ordentliches Ergebnis (Summe aus Nummern 11 und 19)	-41.675,00	-3.100	-7.600	-7.600	-7.600	-7.600
21	Erträge aus internen Leistungen	0,00	0	0	0	0	0
22	Aufwendungen für interne Leistungen	-51.257,00	-2.229	-2.229	0	0	0
23	kalkulatorische Kosten	0,00	0	0	0	0	0
24	Veranschlagtes kalkulatorisches Ergebnis (Saldo aus Nummern 21 bis 23)	-51.257,00	-2.229	-2.229	0	0	0
25	Veranschlagter Nettoressourcenbedarf/-überschuss (Summe aus Nummer 20 und 24)	-92.932,00	-5.329	-9.829	-7.600	-7.600	-7.600

Haushaltsplan 2022 der Gemeinde Gomaringen

Teilfinanzhaushalt einschließlich Finanzplanung Produktgruppe 5540 Naturschutz und Landschaftspflege - [THH 5]

Gemeinde Gomaringen

Nr.	Bezeichnung	Ergebnis 2020	Ansatz 2021	Ansatz 2022	VE	Plan 2023	Plan 2024	Plan 2025
1	Summe der Einzahlungen aus laufender Verwaltungstätigkeit (ohne außerordentliche zahlungswirksame Erträge aus Vermögensveräußerung)	0,00	0	0	0	0	0	0
2	Summe der Auszahlungen aus laufender Verwaltungstätigkeit	-41.775,00	-3.100	-7.600	0	-7.600	-7.600	-7.600
3	Intelligenter Zahlungsmittelüberschuss/-bedarf des Ergebnishaushalts (Saldo aus Nummern 1 und 2)	-41.775,00	-3.100	-7.600	0	-7.600	-7.600	-7.600
4	Einzahlungen aus Investitionszuwendungen	0,00	0	0	0	0	0	0
5	Einzahlungen aus Investitionsbeiträgen und ähnlichen Entgelten für Investitionstätigkeit	0,00	0	0	0	0	0	0
6	Einzahlungen aus der Veräußerung von Sachvermögen	0,00	0	0	0	0	0	0
7	Einzahlungen aus der Veräußerung von Finanzvermögen	0,00	0	0	0	0	0	0
8	Einzahlungen für sonstige Investitionstätigkeit	0,00	0	0	0	0	0	0
9	Einzahlungen aus Investitionstätigkeit (Summe aus Nummern 4 bis 8)	0,00	0	0	0	0	0	0
10	Auszahlungen für den Erwerb von Grundstücken und Gebäuden	0,00	0	0	0	0	0	0
11	Auszahlungen für Baumaßnahmen	0,00	0	0	0	0	0	0
12	Auszahlungen für den Erwerb von beweglichem Sachvermögen	0,00	0	0	0	0	0	0
13	Auszahlungen für den Erwerb von Finanzvermögen	0,00	0	0	0	0	0	0
14	Auszahlungen für Investitionsförderungsmaßnahmen	0,00	0	0	0	0	0	0
15	Auszahlungen für den Erwerb von immateriellen Vermögensgegenständen	0,00	0	0	0	0	0	0
16	Auszahlungen aus Investitionstätigkeit (Summe aus Nummern 10 bis 15)	0,00	0	0	0	0	0	0
17	Intelligenter veranschlagter Finanzierungsmittelüberschuss/-bedarf aus Investitionstätigkeit (Saldo aus Numern 9 und 16)	0,00	0	0	0	0	0	0
18	Intelligenter veranschlagter Finanzierungsmittel-(Saldo aus Nummern 3 und 17)	-41.775,00	-3.100	-7.600	0	-7.600	-7.600	-7.600

Haushaltsplan 2022 der Gemeinde Gomaringen

Produktbeschreibung Produktgruppe 5550 Forstwirtschaft - [THH 5]

Gemeinde Gomaringen

Produktbereich	55	Natur- und Landschaftspflege, Friedhofswesen
Produktgruppe	5550	Forstwirtschaft - [THH 5]

Kurzbeschreibung Zur Aufgabe der Gemeinde gehört die Pflege und Bewirtschaftung des gemeindeeigenen Waldes, z.B. zur Produktion von Holz und anderen Waldprodukten. Hierzu zählen insbesondere die Stamm-, Industrie- und Brennholzproduktion. Auch der Waldschutz, die Bestandspflege, Walderschließung und Erzeugung von Nebenprodukten wie z.B. Christbäume und Reisig sind hier angesiedelt. Die Erhaltung und Förderung der natürlichen Abläufe sowie der natürlichen Struktur und Artenvielfalt im „Ökosystem Wald“, werdendurch den Biotop- und Artenschutz, die Sicherung von Schutzwald und den ökologisch angepassten Wildbeständen, abgebildet.

Auch die Maßnahmen zur Förderung der Nutzung des Waldes, als Naherholungsgebiet sowie zur Schaffung und Unterhaltung von Erholungseinrichtungen, wie z.B. Hütten und Erholungswege, sind dieser Produktgruppe zugeordnet.

Haushaltsplan 2022 der Gemeinde Gomaringen

Teilergebnishaushalt einschließlich Finanzplanung Produktgruppe 5550 Forstwirtschaft - [THH 5]

Gemeinde Gomaringen

Nr.	Bezeichnung	Ergebnis 2020	Ansatz 2021	Ansatz 2022	Plan 2023	Plan 2024	Plan 2025
1	Steuern und ähnliche Abgaben	0,00	0	0	0	0	0
2	Zuweisungen und Zuwendungen, Umlagen	11.311,52	33.680	11.680	11.680	11.680	11.680
3	Aufgelöste Investitionszuwendungen und -beiträge	0,00	0	0	0	0	0
4	Sonstige Transfererträge	0,00	0	0	0	0	0
5	Entgelte für öffentliche Leistungen oder Einrichtungen	0,00	0	0	0	0	0
6	Sonstige privatrechtliche Leistungsentgelte	66.676,37	50.300	64.000	64.000	64.000	64.000
7	Kostenerstattungen und Kostenumlagen	0,00	0	0	0	0	0
8	Zinsen und ähnliche Erträge	0,00	0	0	0	0	0
9	Aktivierete Eigenleistungen und Bestandveränderungen	0,00	0	0	0	0	0
10	Sonstige ordentliche Erträge	0,00	0	0	0	0	0
11	Anteilige ordentliche Erträge (Summe aus Nummern 1 bis 10)	77.987,89	83.980	75.680	75.680	75.680	75.680
12	Personalaufwendungen	0,00	0	0	0	0	0
13	Versorgungsaufwendungen	0,00	0	0	0	0	0
14	Aufwendungen für Sach- und Dienstleistungen	-37.118,74	-40.600	-41.600	-37.600	-37.600	-37.600
15	Abschreibungen	0,00	0	0	0	0	0
16	Zinsen und ähnliche Aufwendungen	-283,97	-300	-300	-300	-300	-300
17	Transferaufwendungen	-1.000,00	-1.000	-1.000	-1.000	-1.000	-1.000
18	Sonstige ordentliche Aufwendungen	-30.238,43	-27.450	-28.600	-28.600	-28.600	-28.600
19	Anteilige ordentliche Aufwendungen (Summe aus Nummern 12 bis 18)	-68.641,14	-69.350	-71.500	-67.500	-67.500	-67.500
20	Anteiliges veranschlagtes ordentliches Ergebnis (Summe aus Nummern 11 und 19)	9.346,75	14.630	4.180	8.180	8.180	8.180
21	Erträge aus internen Leistungen	3.511,64	3.500	3.500	3.500	3.500	3.500
22	Aufwendungen für interne Leistungen	-7.106,33	-11.014	-23.014	-12.000	-12.000	-12.000
23	kalkulatorische Kosten	0,00	0	0	0	0	0
24	Veranschlagtes kalkulatorisches Ergebnis (Saldo aus Nummern 21 bis 23)	-3.594,69	-7.514	-19.514	-8.500	-8.500	-8.500
25	Veranschlagter Nettoressourcenbedarf/-überschuss (Summe aus Nummer 20 und 24)	5.752,06	7.116	-15.334	-320	-320	-320

Haushaltsplan 2022 der Gemeinde Gomaringen

Teilfinanzhaushalt einschließlich Finanzplanung Produktgruppe 5550 Forstwirtschaft - [THH 5]

Gemeinde Gomaringen

Nr.	Bezeichnung	Ergebnis 2020	Ansatz 2021	Ansatz 2022	VE	Plan 2023	Plan 2024	Plan 2025
1	Summe der Einzahlungen aus laufender Verwaltungstätigkeit (ohne außerordentliche zahlungswirksame Erträge aus Vermögensveräußerung)	75.942,49	83.980	75.680	0	75.680	75.680	75.680
2	Summe der Auszahlungen aus laufender Verwaltungstätigkeit	-70.169,91	-69.350	-71.500	0	-67.500	-67.500	-67.500
3	Intelligenter Zahlungsmittelüberschuss/-bedarf des Ergebnishaushalts (Saldo aus Nummern 1 und 2)	5.772,58	14.630	4.180	0	8.180	8.180	8.180
4	Einzahlungen aus Investitionszuwendungen	0,00	0	0	0	0	0	0
5	Einzahlungen aus Investitionsbeiträgen und ähnlichen Entgelten für Investitionstätigkeit	0,00	0	0	0	0	0	0
6	Einzahlungen aus der Veräußerung von Sachvermögen	5.928,31	0	0	0	0	0	0
7	Einzahlungen aus der Veräußerung von Finanzvermögen	0,00	0	0	0	0	0	0
8	Einzahlungen für sonstige Investitionstätigkeit	0,00	0	0	0	0	0	0
9	Einzahlungen aus Investitionstätigkeit (Summe aus Nummern 4 bis 8)	5.928,31	0	0	0	0	0	0
10	Auszahlungen für den Erwerb von Grundstücken und Gebäuden	-11.712,66	0	-5.000	0	-5.000	-5.000	-5.000
11	Auszahlungen für Baumaßnahmen	0,00	0	0	0	0	0	0
12	Auszahlungen für den Erwerb von beweglichem Sachvermögen	0,00	0	0	0	0	0	0
13	Auszahlungen für den Erwerb von Finanzvermögen	0,00	0	0	0	0	0	0
14	Auszahlungen für Investitionsförderungsmaßnahmen	0,00	0	0	0	0	0	0
15	Auszahlungen für den Erwerb von immateriellen Vermögensgegenständen	0,00	0	0	0	0	0	0
16	Auszahlungen aus Investitionstätigkeit (Summe aus Nummern 10 bis 15)	-11.712,66	0	-5.000	0	-5.000	-5.000	-5.000
17	Intelligenter veranschlagter Finanzierungsmittelüberschuss/-bedarf aus Investitionstätigkeit (Saldo aus Numern 9 und 16)	-5.784,35	0	-5.000	0	-5.000	-5.000	-5.000
18	Intelligenter veranschlagter Finanzierungsmittel-Saldo aus Nummern 3 und 17)	-11,77	14.630	-820	0	3.180	3.180	3.180

Haushaltsplan 2022 der Gemeinde Gomaringen

**Einzeldarstellung der Investitionsmaßnahmen
Produktgruppe 5550 Forstwirtschaft - [THH 5]**

Gemeinde Gomaringen

Investition I-5550-001 Waldgrundstück, Grunderwerb

Nr.	Investitionsmaßnahmen Einzahlungs- und Auszahlungsarten	Gesamtang. z. Maßnahme -nachrichtl.-	Bisher finanziert	Ermächtigungs übertragungen aus Vorvorj.	Ergebnis 2020	Ansatz 2021	Ansatz 2022	VE
7	Auszahlungen für den Erwerb von Grundstücken und Gebäuden	-42.000	-11.712,66	-10.000	-11.712,66	0	-5.000	0
13	Summe der Auszahlungen aus Investitionstätigkeit (Summe aus Nummern 7 bis 12)	-42.000	-11.712,66	-10.000	-11.712,66	0	-5.000	0
14	Saldo aus Investitionstätigkeit (Saldo aus Nummern 6 und 13)	-42.000	-11.712,66	-10.000	-11.712,66	0	-5.000	0
16	Gesamtkosten der Maßnahme (Summe aus Nummern 13 und 15)	-42.000	-11.712,66	-10.000	-11.712,66	0	-5.000	0

Investition I-5550-002 Veräußerung von Grundstücken

Nr.	Investitionsmaßnahmen Einzahlungs- und Auszahlungsarten	Gesamtang. z. Maßnahme -nachrichtl.-	Bisher finanziert	Ermächtigungs übertragungen aus Vorvorj.	Ergebnis 2020	Ansatz 2021	Ansatz 2022	VE
3	Einzahlungen aus der Veräußerung von Sachvermögen	0	4.852,78	0	4.852,78	0	0	0
6	Summe der Einzahlungen aus Investitionstätigkeit (Summe aus Nummern 1 bis 5)	0	4.852,78	0	4.852,78	0	0	0
14	Saldo aus Investitionstätigkeit (Saldo aus Nummern 6 und 13)	0	4.852,78	0	4.852,78	0	0	0

Haushaltsplan 2022 der Gemeinde Gomaringen

Teilergebnishaushalt einschließlich Finanzplanung Produktgruppe 5551 Landwirtschaft - [THH 5]

Gemeinde Gomaringen

Nr.	Bezeichnung	Ergebnis 2020	Ansatz 2021	Ansatz 2022	Plan 2023	Plan 2024	Plan 2025
1	Steuern und ähnliche Abgaben	0,00	0	0	0	0	0
2	Zuweisungen und Zuwendungen, Umlagen	0,00	0	0	0	0	0
3	Aufgelöste Investitionszuwendungen und -beiträge	0,00	0	0	0	0	0
4	Sonstige Transfererträge	0,00	0	0	0	0	0
5	Entgelte für öffentliche Leistungen oder Einrichtungen	0,00	0	0	0	0	0
6	Sonstige privatrechtliche Leistungsentgelte	0,00	0	0	0	0	0
7	Kostenerstattungen und Kostenumlagen	0,00	0	0	0	0	0
8	Zinsen und ähnliche Erträge	0,00	0	0	0	0	0
9	Aktiviere Eigenleistungen und Bestandveränderungen	0,00	0	0	0	0	0
10	Sonstige ordentliche Erträge	0,00	0	0	0	0	0
11	Anteilige ordentliche Erträge (Summe aus Nummern 1 bis 10)	0,00	0	0	0	0	0
12	Personalaufwendungen	0,00	0	0	0	0	0
13	Versorgungsaufwendungen	0,00	0	0	0	0	0
14	Aufwendungen für Sach- und Dienstleistungen	0,00	0	0	0	0	0
15	Abschreibungen	0,00	0	0	0	0	0
16	Zinsen und ähnliche Aufwendungen	0,00	0	0	0	0	0
17	Transferaufwendungen	-1.655,73	-2.000	-2.000	-2.000	-2.000	-2.000
18	Sonstige ordentliche Aufwendungen	0,00	0	0	0	0	0
19	Anteilige ordentliche Aufwendungen (Summe aus Nummern 12 bis 18)	-1.655,73	-2.000	-2.000	-2.000	-2.000	-2.000
20	Anteiliges veranschlagtes ordentliches Ergebnis (Summe aus Nummern 11 und 19)	-1.655,73	-2.000	-2.000	-2.000	-2.000	-2.000
21	Erträge aus internen Leistungen	0,00	0	0	0	0	0
22	Aufwendungen für interne Leistungen	-93,00	-83	-83	0	0	0
23	kalkulatorische Kosten	0,00	0	0	0	0	0
24	Veranschlagtes kalkulatorisches Ergebnis (Saldo aus Nummern 21 bis 23)	-93,00	-83	-83	0	0	0
25	Veranschlagter Nettoressourcenbedarf/-überschuss (Summe aus Nummer 20 und 24)	-1.748,73	-2.083	-2.083	-2.000	-2.000	-2.000

Haushaltsplan 2022 der Gemeinde Gomaringen

Teilfinanzhaushalt einschließlich Finanzplanung Produktgruppe 5551 Landwirtschaft - [THH 5]

Gemeinde Gomaringen

Nr.	Bezeichnung	Ergebnis 2020	Ansatz 2021	Ansatz 2022	VE	Plan 2023	Plan 2024	Plan 2025
1	Summe der Einzahlungen aus laufender Verwaltungstätigkeit (ohne außerordentliche zahlungswirksame Erträge aus Vermögensveräußerung)	0,00	0	0	0	0	0	0
2	Summe der Auszahlungen aus laufender Verwaltungstätigkeit	-1.707,82	-2.000	-2.000	0	-2.000	-2.000	-2.000
3	Intelligenter Zahlungsmittelüberschuss/-bedarf des Ergebnishaushalts (Saldo aus Nummern 1 und 2)	-1.707,82	-2.000	-2.000	0	-2.000	-2.000	-2.000
4	Einzahlungen aus Investitionszuwendungen	0,00	0	0	0	0	0	0
5	Einzahlungen aus Investitionsbeiträgen und ähnlichen Entgelten für Investitionstätigkeit	0,00	0	0	0	0	0	0
6	Einzahlungen aus der Veräußerung von Sachvermögen	0,00	0	0	0	0	0	0
7	Einzahlungen aus der Veräußerung von Finanzvermögen	0,00	0	0	0	0	0	0
8	Einzahlungen für sonstige Investitionstätigkeit	0,00	0	0	0	0	0	0
9	Einzahlungen aus Investitionstätigkeit (Summe aus Nummern 4 bis 8)	0,00	0	0	0	0	0	0
10	Auszahlungen für den Erwerb von Grundstücken und Gebäuden	0,00	0	0	0	0	0	0
11	Auszahlungen für Baumaßnahmen	0,00	0	0	0	0	0	0
12	Auszahlungen für den Erwerb von beweglichem Sachvermögen	0,00	0	0	0	0	0	0
13	Auszahlungen für den Erwerb von Finanzvermögen	0,00	0	0	0	0	0	0
14	Auszahlungen für Investitionsförderungsmaßnahmen	0,00	0	0	0	0	0	0
15	Auszahlungen für den Erwerb von immateriellen Vermögensgegenständen	0,00	0	0	0	0	0	0
16	Auszahlungen aus Investitionstätigkeit (Summe aus Nummern 10 bis 15)	0,00	0	0	0	0	0	0
17	Intelligenter veranschlagter Finanzierungsmittelüberschuss/-bedarf aus Investitionstätigkeit (Saldo aus Numern 9 und 16)	0,00	0	0	0	0	0	0
18	Intelligenter veranschlagter Finanzierungsmittel-Saldo aus Nummern 3 und 17)	-1.707,82	-2.000	-2.000	0	-2.000	-2.000	-2.000

Haushaltsplan 2022 der Gemeinde Gomaringen

Produktbeschreibung Produktgruppe 5610 Umweltschutzmaßnahmen - [THH 5]	
Gemeinde Gomaringen	
Produktbereich	56 Umweltschutz
Produktgruppe	5610 Umweltschutzmaßnahmen - [THH 5]
Kurzbeschreibung	<p>Im Rahmen der Umweltschutzmaßnahmen gibt es unter anderem Aufgaben im Bereich der Konzeptionen zum Klimaschutz und ökologisch orientierte Energieplanung. Dazu gehört:</p> <p>Erstellung von Klimaschutzkonzepten, Klimaschutzteilkonzepten und sonstigen Konzeptionen zum Klimaschutz auch unter Berücksichtigung des Klimawandels;</p> <p>Fachrechtliche Stellungnahme;</p> <p>Klimaschutzmanagement;</p> <p>Aufbau und Ausbau einer ökologisch orientierten Energieplanung,</p> <p>z.B. rationaler Energieeinsatz, Förderung regenerativer Energieträger und Entwicklung von Maßnahmen.</p>
Allgemeine Ziele	<ul style="list-style-type: none"> - Senkung der Treibhausgasemissionen - Verankerung des Klimaschutzes vor Ort

Haushaltsplan 2022 der Gemeinde Gomaringen

Teilergebnishaushalt einschließlich Finanzplanung Produktgruppe 5610 Umweltschutzmaßnahmen - [THH 5]

Gemeinde Gomaringen

Nr.	Bezeichnung	Ergebnis 2020	Ansatz 2021	Ansatz 2022	Plan 2023	Plan 2024	Plan 2025
1	Steuern und ähnliche Abgaben	0,00	0	0	0	0	0
2	Zuweisungen und Zuwendungen, Umlagen	0,00	0	0	0	0	0
3	Aufgelöste Investitionszuwendungen und -beiträge	0,00	0	0	0	0	0
4	Sonstige Transfererträge	0,00	0	0	0	0	0
5	Entgelte für öffentliche Leistungen oder Einrichtungen	0,00	0	0	0	0	0
6	Sonstige privatrechtliche Leistungsentgelte	0,00	0	0	0	0	0
7	Kostenerstattungen und Kostenumlagen	0,00	0	0	0	0	0
8	Zinsen und ähnliche Erträge	0,00	0	0	0	0	0
9	Aktiviere Eigenleistungen und Bestandveränderungen	0,00	0	0	0	0	0
10	Sonstige ordentliche Erträge	0,00	0	0	0	0	0
11	Anteilige ordentliche Erträge (Summe aus Nummern 1 bis 10)	0,00	0	0	0	0	0
12	Personalaufwendungen	0,00	0	0	0	0	0
13	Versorgungsaufwendungen	0,00	0	0	0	0	0
14	Aufwendungen für Sach- und Dienstleistungen	-8.918,00	-30.000	-30.000	-50.000	-50.000	-50.000
15	Abschreibungen	0,00	0	0	0	0	0
16	Zinsen und ähnliche Aufwendungen	0,00	0	0	0	0	0
17	Transferaufwendungen	0,00	0	0	0	0	0
18	Sonstige ordentliche Aufwendungen	0,00	0	0	0	0	0
19	Anteilige ordentliche Aufwendungen (Summe aus Nummern 12 bis 18)	-8.918,00	-30.000	-30.000	-50.000	-50.000	-50.000
20	Anteiliges veranschlagtes ordentliches Ergebnis (Summe aus Nummern 11 und 19)	-8.918,00	-30.000	-30.000	-50.000	-50.000	-50.000
21	Erträge aus internen Leistungen	0,00	0	0	0	0	0
22	Aufwendungen für interne Leistungen	-56,00	-1.191	-1.208	0	0	0
23	kalkulatorische Kosten	0,00	0	0	0	0	0
24	Veranschlagtes kalkulatorisches Ergebnis (Saldo aus Nummern 21 bis 23)	-56,00	-1.191	-1.208	0	0	0
25	Veranschlagter Nettoressourcenbedarf/-überschuss (Summe aus Nummer 20 und 24)	-8.974,00	-31.191	-31.208	-50.000	-50.000	-50.000

Haushaltsplan 2022 der Gemeinde Gomaringen

**Teilfinanzhaushalt einschließlich Finanzplanung
Produktgruppe 5610 Umweltschutzmaßnahmen - [THH 5]**

Gemeinde Gomaringen

Nr.	Bezeichnung	Ergebnis 2020	Ansatz 2021	Ansatz 2022	VE	Plan 2023	Plan 2024	Plan 2025
1	Summe der Einzahlungen aus laufender Verwaltungstätigkeit (ohne außerordentliche zahlungswirksame Erträge aus Vermögensveräußerung)	2.247,00	0	0	0	0	0	0
2	Summe der Auszahlungen aus laufender Verwaltungstätigkeit	-9.891,00	-30.000	-30.000	0	-50.000	-50.000	-50.000
3	Intelligenter Zahlungsmittelüberschuss/-bedarf des Ergebnishaushalts (Saldo aus Nummern 1 und 2)	-7.644,00	-30.000	-30.000	0	-50.000	-50.000	-50.000
4	Einzahlungen aus Investitionszuwendungen	0,00	0	0	0	0	0	0
5	Einzahlungen aus Investitionsbeiträgen und ähnlichen Entgelten für Investitionstätigkeit	0,00	0	0	0	0	0	0
6	Einzahlungen aus der Veräußerung von Sachvermögen	0,00	0	0	0	0	0	0
7	Einzahlungen aus der Veräußerung von Finanzvermögen	0,00	0	0	0	0	0	0
8	Einzahlungen für sonstige Investitionstätigkeit	0,00	0	0	0	0	0	0
9	Einzahlungen aus Investitionstätigkeit (Summe aus Nummern 4 bis 8)	0,00	0	0	0	0	0	0
10	Auszahlungen für den Erwerb von Grundstücken und Gebäuden	0,00	0	0	0	0	0	0
11	Auszahlungen für Baumaßnahmen	0,00	0	0	0	0	0	0
12	Auszahlungen für den Erwerb von beweglichem Sachvermögen	0,00	0	0	0	0	0	0
13	Auszahlungen für den Erwerb von Finanzvermögen	0,00	0	0	0	0	0	0
14	Auszahlungen für Investitionsförderungsmaßnahmen	0,00	0	0	0	0	0	0
15	Auszahlungen für den Erwerb von immateriellen Vermögensgegenständen	0,00	0	0	0	0	0	0
16	Auszahlungen aus Investitionstätigkeit (Summe aus Nummern 10 bis 15)	0,00	0	0	0	0	0	0
17	Intelligenter veranschlagter Finanzierungsmittelüberschuss/-bedarf aus Investitionstätigkeit (Saldo aus Numern 9 und 16)	0,00	0	0	0	0	0	0
18	Intelligenter veranschlagter Finanzierungsmittel-(Saldo aus Nummern 3 und 17)	-7.644,00	-30.000	-30.000	0	-50.000	-50.000	-50.000

THH 5: Bauen und Umwelt – Wesentliche Maßnahmen/Veränderungen zum Vorjahr

Kostenstellen 511000-561007

Erträge:

Nr.	KST	KTR	SK	Bezeichnung	Erläuterungen	Betrag
10	531000	53100000	3511000	Konzessionsabgaben		194.000 €

Aufwendungen:

Nr.	KST	KTR	SK	Bezeichnung	Erläuterungen	Betrag
14	511000	51100000	4291300	Sächlicher Aufwand der Bauleitplanung	u.a. Innenentwicklung	70.000 €
14	511009	51100900	4291000	Aufwendungen für sonst. Sach- und Dienstleistungen	Abschluss Ortsmitte III und Neuantrag IV	42.000 €
14	541000	54100100	4212000	Unterhaltung des sonst. unbewegl. Vermögens	Wartungen, Belagsaustausch	120.000 €
17			4315000	Zusch. an verb. Untern., Sondervermögen und Bet.	Straßenentw. Kostenanteil EB Abwasserbeseitigung	312.000 €
14	541021	54100200	4212000	Unterhaltung des sonst. unbewegl. Vermögens		80.000 €
14	541030	54100300	4212000	Unterhaltung des sonst. unbewegl. Vermögens	Baumkontrolle u. Pflege	50.000 €
17	545000	54500000	4313000	Zuweisungen an Zweckverbände	Erweiterung Straßennetz (Heckberg, Untere Halde Nord,...)	28.500 €
14	551020	55100200	4212000	Unterhaltung des sonst. unbewegl. Vermögens	Erarbeitung Spielplatzkonzept	30.000 €
14	552000	55200000	4271130	Sächliche, spezielle und sonst. Zweckausgaben		30.000 €
18	555000	55500000	4452000	Erstattungen an Landkreis	Öffentl.-rechtl. Vereinbarung mit Landkreis Tü Beförderung Holzverkauf	20.300 € 4.600 €
14	561007	56100700	4291000	Aufwendungen für sonst. Sach- und Dienstleistungen	Konzeption Klimaschutz und ökolog. Orientierte Energieplanung	30.000 €

Investitionen:

Nr.	KST	KTR	SK	Bezeichnung	Erläuterungen	Betrag
11	511009	51100900	0960110 I-5110- 016	Sanierungsmaßnahmen "Ortsmitte IV"- Hochbau		294.000 €
11	511009	51100900	0960210 I-5110- 017	Sanierungsmaßnahmen "Ortsmitte IV"- Tiefbau		148.000 €
11	541000	54100100	0960210 I-5410- 003	Erwerb von Grundstücken - Straßenbau allgemein	Linksabbiegespur Untere Halde Nord	55.000 €
11	541000	54100100	0960210 I-5410- 014	Hindenburgstraße - Ausbauplanung		80.000 €
11	541000	54100100	0960210 I-5410- 016	Lubbachstraße - Straßenbau		40.000 €
11	541000	54100100	0960210 I-5410- 053	Ziegelgrubenstraße		50.000 €
11	541000	54100100	0960210 I-5410- 054	Gotthold-Kindler-Straße		30.000 €
11	541000	54100100	0960210 I-5410- 051	Radweg Gomaringen- Bronnweiler nordseitig		650.000 €
11	551020	55100200	0960310 I-5510- 002	Spiel- und Kletteranlagen - Spielplätze allgemein	Ersatz Spielgeräte	48.500 €

Haushaltsplan 2022 der Gemeinde Gomaringen

Teilergebnishaushalt einschließlich Finanzplanung Teilhaushalt 6 Wirtschaft und Tourismus

Gemeinde Gomaringen

Nr.	Bezeichnung	Ergebnis 2020	Ansatz 2021	Ansatz 2022	Plan 2023	Plan 2024	Plan 2025
1	Steuern und ähnliche Abgaben	0,00	0	0	0	0	0
2	Zuweisungen und Zuwendungen, Umlagen	250,00	0	0	0	0	0
3	Aufgelöste Investitionszuwendungen und -beiträge	35.044,41	35.040	35.040	35.040	35.040	35.040
4	Sonstige Transfererträge	0,00	0	0	0	0	0
5	Entgelte für öffentliche Leistungen oder Einrichtungen	372,00	750	380	380	380	380
6	Sonstige privatrechtliche Leistungsentgelte	24.683,77	33.341	33.671	33.701	33.701	33.901
7	Kostenerstattungen und Kostenumlagen	0,00	0	0	0	0	0
8	Zinsen und ähnliche Erträge	0,00	0	0	0	0	0
9	Aktiviere Eigenleistungen und Bestandveränderungen	0,00	0	0	0	0	0
10	Sonstige ordentliche Erträge	88,30	0	0	0	0	0
11	Anteilige ordentliche Erträge (Summe aus Nummern 1 bis 10)	60.438,48	69.131	69.091	69.121	69.121	69.321
12	Personalaufwendungen	-44.380,80	-44.405	-43.753	-44.000	-45.000	-46.000
13	Versorgungsaufwendungen	0,00	0	0	0	0	0
14	Aufwendungen für Sach- und Dienstleistungen	-40.161,33	-77.890	-85.150	-82.350	-97.550	-82.750
15	Abschreibungen	-64.360,84	-64.390	-64.360	-64.360	-64.360	-64.360
16	Zinsen und ähnliche Aufwendungen	0,00	0	0	0	0	0
17	Transferaufwendungen	-2.666,49	-4.302	-4.302	-4.302	-4.302	-4.302
18	Sonstige ordentliche Aufwendungen	-749.875,99	-921.400	-892.400	-871.050	-858.400	-856.400
19	Anteilige ordentliche Aufwendungen (Summe aus Nummern 12 bis 18)	-901.445,45	-1.112.387	-1.089.965	-1.066.062	-1.069.612	-1.053.812
20	Anteiliges veranschlagtes ordentliches Ergebnis (Summe aus Nummern 11 und 19)	-841.006,97	-1.043.256	-1.020.874	-996.941	-1.000.491	-984.491
21	Erträge aus internen Leistungen	609,00	5.709	5.709	5.709	5.709	5.709
22	Aufwendungen für interne Leistungen	-65.057,15	-164.795	-164.935	-33.340	-33.510	-33.870
23	kalkulatorische Kosten	0,00	0	0	0	0	0
24	Veranschlagtes kalkulatorisches Ergebnis (Saldo aus Nummern 21 bis 23)	-64.448,15	-159.086	-159.226	-27.631	-27.801	-28.161
25	Veranschlagter Nettoressourcenbedarf/-überschuss (Summe aus Nummer 20 und 24)	-905.455,12	-1.202.342	-1.180.100	-1.024.572	-1.028.292	-1.012.652

Haushaltsplan 2022 der Gemeinde Gomaringen

Teilfinanzhaushalt einschließlich Finanzplanung Teilhaushalt 6 Wirtschaft und Tourismus

Gemeinde Gomaringen

Nr.	Bezeichnung	Ergebnis 2020	Ansatz 2021	Ansatz 2022	VE	Plan 2023	Plan 2024	Plan 2025
1	Summe der Einzahlungen aus laufender Verwaltungstätigkeit (ohne außerordentliche zahlungswirksame Erträge aus Vermögensveräußerung)	26.094,68	34.091	34.051	0	34.081	34.081	34.281
2	Summe der Auszahlungen aus laufender Verwaltungstätigkeit	-894.508,86	-1.047.997	-1.025.605	0	-1.001.702	-1.005.252	-989.452
3	Intelligenter Zahlungsmittelüberschuss/-bedarf des Ergebnishaushalts (Saldo aus Nummern 1 und 2)	-868.414,18	-1.013.906	-991.554	0	-967.621	-971.171	-955.171
4	Einzahlungen aus Investitionszuwendungen	0,00	0	0	0	0	0	0
5	Einzahlungen aus Investitionsbeiträgen und ähnlichen Entgelten für Investitionstätigkeit	0,00	0	0	0	0	0	0
6	Einzahlungen aus der Veräußerung von Sachvermögen	0,00	0	0	0	0	0	0
7	Einzahlungen aus der Veräußerung von Finanzvermögen	0,00	0	0	0	0	0	0
8	Einzahlungen für sonstige Investitionstätigkeit	0,00	0	0	0	0	0	0
9	Einzahlungen aus Investitionstätigkeit (Summe aus Nummern 4 bis 8)	0,00	0	0	0	0	0	0
10	Auszahlungen für den Erwerb von Grundstücken und Gebäuden	0,00	0	0	0	0	0	0
11	Auszahlungen für Baumaßnahmen	0,00	0	-30.000	0	-30.000	0	0
12	Auszahlungen für den Erwerb von beweglichem Sachvermögen	0,00	-500	-500	0	-500	-500	-500
13	Auszahlungen für den Erwerb von Finanzvermögen	0,00	-10.000	-10.000	0	-20.000	-20.000	-20.000
14	Auszahlungen für Investitionsförderungsmaßnahmen	0,00	0	0	0	0	0	0
15	Auszahlungen für den Erwerb von immateriellen Vermögensgegenständen	0,00	0	0	0	0	0	0
16	Auszahlungen aus Investitionstätigkeit (Summe aus Nummern 10 bis 15)	0,00	-10.500	-40.500	0	-50.500	-20.500	-20.500
17	Intelligenter veranschlagter Finanzierungsmittelüberschuss/-bedarf aus Investitionstätigkeit (Saldo aus Numern 9 und 16)	0,00	-10.500	-40.500	0	-50.500	-20.500	-20.500
18	Intelligenter veranschlagter Finanzierungsmittel-(Saldo aus Nummern 3 und 17)	-868.414,18	-1.024.406	-1.032.054	0	-1.018.121	-991.671	-975.671

Haushaltsplan 2022 der Gemeinde Gomaringen

Teilergebnishaushalt einschließlich Finanzplanung Produktbereich 57 Wirtschaft und Tourismus

Gemeinde Gomaringen

Nr.	Bezeichnung	Ergebnis 2020	Ansatz 2021	Ansatz 2022	Plan 2023	Plan 2024	Plan 2025
1	Steuern und ähnliche Abgaben	0,00	0	0	0	0	0
2	Zuweisungen und Zuwendungen, Umlagen	250,00	0	0	0	0	0
3	Aufgelöste Investitionszuwendungen und -beiträge	35.044,41	35.040	35.040	35.040	35.040	35.040
4	Sonstige Transfererträge	0,00	0	0	0	0	0
5	Entgelte für öffentliche Leistungen oder Einrichtungen	372,00	750	380	380	380	380
6	Sonstige privatrechtliche Leistungsentgelte	24.941,52	33.641	33.971	34.001	34.001	34.201
7	Kostenerstattungen und Kostenumlagen	0,00	0	0	0	0	0
8	Zinsen und ähnliche Erträge	0,00	0	0	0	0	0
9	Aktiviere Eigenleistungen und Bestandveränderungen	0,00	0	0	0	0	0
10	Sonstige ordentliche Erträge	88,30	0	0	0	0	0
11	Anteilige ordentliche Erträge (Summe aus Nummern 1 bis 10)	60.696,23	69.431	69.391	69.421	69.421	69.621
12	Personalaufwendungen	-44.380,80	-44.405	-43.753	-44.000	-45.000	-46.000
13	Versorgungsaufwendungen	0,00	0	0	0	0	0
14	Aufwendungen für Sach- und Dienstleistungen	-40.423,86	-78.970	-86.250	-83.450	-98.650	-83.850
15	Abschreibungen	-64.360,84	-64.390	-64.360	-64.360	-64.360	-64.360
16	Zinsen und ähnliche Aufwendungen	0,00	0	0	0	0	0
17	Transferaufwendungen	-2.666,49	-4.302	-4.302	-4.302	-4.302	-4.302
18	Sonstige ordentliche Aufwendungen	-749.875,99	-921.400	-892.400	-871.050	-858.400	-856.400
19	Anteilige ordentliche Aufwendungen (Summe aus Nummern 12 bis 18)	-901.707,98	-1.113.467	-1.091.065	-1.067.162	-1.070.712	-1.054.912
20	Anteiliges veranschlagtes ordentliches Ergebnis (Summe aus Nummern 11 und 19)	-841.011,75	-1.044.036	-1.021.674	-997.741	-1.001.291	-985.291
21	Erträge aus internen Leistungen	609,00	5.709	5.709	5.709	5.709	5.709
22	Aufwendungen für interne Leistungen	-65.357,15	-165.107	-165.247	-33.340	-33.510	-33.870
23	kalkulatorische Kosten	0,00	0	0	0	0	0
24	Veranschlagtes kalkulatorisches Ergebnis (Saldo aus Nummern 21 bis 23)	-64.748,15	-159.398	-159.538	-27.631	-27.801	-28.161
25	Veranschlagter Nettoressourcenbedarf/-überschuss (Summe aus Nummer 20 und 24)	-905.759,90	-1.203.434	-1.181.212	-1.025.372	-1.029.092	-1.013.452

Haushaltsplan 2022 der Gemeinde Gomaringen

Teilfinanzhaushalt einschließlich Finanzplanung Produktbereich 57 Wirtschaft und Tourismus

Gemeinde Gomaringen

Nr.	Bezeichnung	Ergebnis 2020	Ansatz 2021	Ansatz 2022	VE	Plan 2023	Plan 2024	Plan 2025
1	Summe der Einzahlungen aus laufender Verwaltungstätigkeit (ohne außerordentliche zahlungswirksame Erträge aus Vermögensveräußerung)	26.401,27	34.391	34.351	0	34.381	34.381	34.581
2	Summe der Auszahlungen aus laufender Verwaltungstätigkeit	-894.896,71	-1.049.077	-1.026.705	0	-1.002.802	-1.006.352	-990.552
3	Intelligenter Zahlungsmittelüberschuss/-bedarf des Ergebnishaushalts (Saldo aus Nummern 1 und 2)	-868.495,44	-1.014.686	-992.354	0	-968.421	-971.971	-955.971
4	Einzahlungen aus Investitionszuwendungen	0,00	0	0	0	0	0	0
5	Einzahlungen aus Investitionsbeiträgen und ähnlichen Entgelten für Investitionstätigkeit	0,00	0	0	0	0	0	0
6	Einzahlungen aus der Veräußerung von Sachvermögen	0,00	0	0	0	0	0	0
7	Einzahlungen aus der Veräußerung von Finanzvermögen	0,00	0	0	0	0	0	0
8	Einzahlungen für sonstige Investitionstätigkeit	0,00	0	0	0	0	0	0
9	Einzahlungen aus Investitionstätigkeit (Summe aus Nummern 4 bis 8)	0,00	0	0	0	0	0	0
10	Auszahlungen für den Erwerb von Grundstücken und Gebäuden	0,00	0	0	0	0	0	0
11	Auszahlungen für Baumaßnahmen	0,00	0	-30.000	0	-30.000	0	0
12	Auszahlungen für den Erwerb von beweglichem Sachvermögen	0,00	-500	-500	0	-500	-500	-500
13	Auszahlungen für den Erwerb von Finanzvermögen	0,00	-10.000	-10.000	0	-20.000	-20.000	-20.000
14	Auszahlungen für Investitionsförderungsmaßnahmen	0,00	0	0	0	0	0	0
15	Auszahlungen für den Erwerb von immateriellen Vermögensgegenständen	0,00	0	0	0	0	0	0
16	Auszahlungen aus Investitionstätigkeit (Summe aus Nummern 10 bis 15)	0,00	-10.500	-40.500	0	-50.500	-20.500	-20.500
17	Intelligenter veranschlagter Finanzierungsmittelüberschuss/-bedarf aus Investitionstätigkeit (Saldo aus Numern 9 und 16)	0,00	-10.500	-40.500	0	-50.500	-20.500	-20.500
18	Intelligenter veranschlagter Finanzierungsmittel-(Saldo aus Nummern 3 und 17)	-868.495,44	-1.025.186	-1.032.854	0	-1.018.921	-992.471	-976.471

Haushaltsplan 2022 der Gemeinde Gomaringen

Produktbeschreibung **Produktgruppe 5710 Wirtschaftsförderung - [THH 6]**

Gemeinde Gomaringen

Produktbereich	57	Wirtschaft und Tourismus
Produktgruppe	5710	Wirtschaftsförderung - [THH 6]

Kurzbeschreibung Standortinformation; Wirtschaftsstrukturelle Analyse einschl. Konkurrenzanalyse;
Förderung der Einkaufszentralität;
Verbesserung der Standortfaktoren; Öffentlichkeitsarbeit u. a. durch redaktionelle Beiträge in der Wirtschaftspresse,
Veranstaltungen; Standortwerbung durch Entwicklung und Herausgabe von Werbematerial,
Messen und Ausstellungen; Regionale und überregionale Zusammenarbeit

Allgemeine Ziele

- Sicherung und Schaffung dauerhafter Arbeitsplätze
- Stärkung der Finanzkraft
- Verbesserung der Wirtschaftsstruktur
- Verbesserung des Wirtschafts- und Investitionsklimas

Haushaltsplan 2022 der Gemeinde Gomaringen

Teilergebnishaushalt einschließlich Finanzplanung Produktgruppe 5710 Wirtschaftsförderung - [THH 6]

Gemeinde Gomaringen

Nr.	Bezeichnung	Ergebnis 2020	Ansatz 2021	Ansatz 2022	Plan 2023	Plan 2024	Plan 2025
1	Steuern und ähnliche Abgaben	0,00	0	0	0	0	0
2	Zuweisungen und Zuwendungen, Umlagen	0,00	0	0	0	0	0
3	Aufgelöste Investitionszuwendungen und -beiträge	0,00	0	0	0	0	0
4	Sonstige Transfererträge	0,00	0	0	0	0	0
5	Entgelte für öffentliche Leistungen oder Einrichtungen	0,00	0	0	0	0	0
6	Sonstige privatrechtliche Leistungsentgelte	0,00	0	0	0	0	0
7	Kostenerstattungen und Kostenumlagen	0,00	0	0	0	0	0
8	Zinsen und ähnliche Erträge	0,00	0	0	0	0	0
9	Aktiviere Eigenleistungen und Bestandveränderungen	0,00	0	0	0	0	0
10	Sonstige ordentliche Erträge	88,30	0	0	0	0	0
11	Anteilige ordentliche Erträge (Summe aus Nummern 1 bis 10)	88,30	0	0	0	0	0
12	Personalaufwendungen	-0,61	0	0	0	0	0
13	Versorgungsaufwendungen	0,00	0	0	0	0	0
14	Aufwendungen für Sach- und Dienstleistungen	-1.401,86	-2.850	-2.850	-2.850	-2.850	-2.850
15	Abschreibungen	0,00	0	0	0	0	0
16	Zinsen und ähnliche Aufwendungen	0,00	0	0	0	0	0
17	Transferaufwendungen	0,00	0	0	0	0	0
18	Sonstige ordentliche Aufwendungen	-748.340,83	-919.900	-890.900	-869.550	-856.900	-854.900
19	Anteilige ordentliche Aufwendungen (Summe aus Nummern 12 bis 18)	-749.743,30	-922.750	-893.750	-872.400	-859.750	-857.750
20	Anteiliges veranschlagtes ordentliches Ergebnis (Summe aus Nummern 11 und 19)	-749.655,00	-922.750	-893.750	-872.400	-859.750	-857.750
21	Erträge aus internen Leistungen	0,00	0	0	0	0	0
22	Aufwendungen für interne Leistungen	-1.715,22	-37.885	-37.885	-110	-120	-120
23	kalkulatorische Kosten	0,00	0	0	0	0	0
24	Veranschlagtes kalkulatorisches Ergebnis (Saldo aus Nummern 21 bis 23)	-1.715,22	-37.885	-37.885	-110	-120	-120
25	Veranschlagter Nettoressourcenbedarf/-überschuss (Summe aus Nummer 20 und 24)	-751.370,22	-960.635	-931.635	-872.510	-859.870	-857.870

Haushaltsplan 2022 der Gemeinde Gomaringen

Teilfinanzhaushalt einschließlich Finanzplanung Produktgruppe 5710 Wirtschaftsförderung - [THH 6]

Gemeinde Gomaringen

Nr.	Bezeichnung	Ergebnis 2020	Ansatz 2021	Ansatz 2022	VE	Plan 2023	Plan 2024	Plan 2025
1	Summe der Einzahlungen aus laufender Verwaltungstätigkeit (ohne außerordentliche zahlungswirksame Erträge aus Vermögensveräußerung)	0,00	0	0	0	0	0	0
2	Summe der Auszahlungen aus laufender Verwaltungstätigkeit	-794.822,56	-922.750	-893.750	0	-872.400	-859.750	-857.750
3	Intelligenter Zahlungsmittelüberschuss/-bedarf des Ergebnishaushalts (Saldo aus Nummern 1 und 2)	-794.822,56	-922.750	-893.750	0	-872.400	-859.750	-857.750
4	Einzahlungen aus Investitionszuwendungen	0,00	0	0	0	0	0	0
5	Einzahlungen aus Investitionsbeiträgen und ähnlichen Entgelten für Investitionstätigkeit	0,00	0	0	0	0	0	0
6	Einzahlungen aus der Veräußerung von Sachvermögen	0,00	0	0	0	0	0	0
7	Einzahlungen aus der Veräußerung von Finanzvermögen	0,00	0	0	0	0	0	0
8	Einzahlungen für sonstige Investitionstätigkeit	0,00	0	0	0	0	0	0
9	Einzahlungen aus Investitionstätigkeit (Summe aus Nummern 4 bis 8)	0,00	0	0	0	0	0	0
10	Auszahlungen für den Erwerb von Grundstücken und Gebäuden	0,00	0	0	0	0	0	0
11	Auszahlungen für Baumaßnahmen	0,00	0	0	0	0	0	0
12	Auszahlungen für den Erwerb von beweglichem Sachvermögen	0,00	0	0	0	0	0	0
13	Auszahlungen für den Erwerb von Finanzvermögen	0,00	-10.000	-10.000	0	-20.000	-20.000	-20.000
14	Auszahlungen für Investitionsförderungsmaßnahmen	0,00	0	0	0	0	0	0
15	Auszahlungen für den Erwerb von immateriellen Vermögensgegenständen	0,00	0	0	0	0	0	0
16	Auszahlungen aus Investitionstätigkeit (Summe aus Nummern 10 bis 15)	0,00	-10.000	-10.000	0	-20.000	-20.000	-20.000
17	Intelligenter veranschlagter Finanzierungsmittelüberschuss/-bedarf aus Investitionstätigkeit (Saldo aus Nummern 9 und 16)	0,00	-10.000	-10.000	0	-20.000	-20.000	-20.000
18	Intelligenter veranschlagter Finanzierungsmittel-Saldo aus Nummern 3 und 17)	-794.822,56	-932.750	-903.750	0	-892.400	-879.750	-877.750

Haushaltsplan 2022 der Gemeinde Gomaringen

**Einzeldarstellung der Investitionsmaßnahmen
Produktgruppe 5710 Wirtschaftsförderung - [THH 6]**

Gemeinde Gomaringen

Investition I-5710-001 Beteil. Unternehmen - Förderung Wirtschat/Verkehr

Nr.	Investitionsmaßnahmen Einzahlungs- und Auszahlungsarten	Gesamtang. z. Maßnahme -nachrichtl.-	Bisher finanziert	Ermächtigungs übertragungen aus Vorvorj.	Ergebnis 2020	Ansatz 2021	Ansatz 2022	VE
10	Auszahlungen für den Erwerb von Finanzvermögen	-80.000	0,00	0	0,00	-10.000	-10.000	0
13	Summe der Auszahlungen aus Investitionstätigkeit (Summe aus Nummern 7 bis 12)	-80.000	0,00	0	0,00	-10.000	-10.000	0
14	Saldo aus Investitionstätigkeit (Saldo aus Nummern 6 und 13)	-80.000	0,00	0	0,00	-10.000	-10.000	0
16	Gesamtkosten der Maßnahme (Summe aus Nummern 13 und 15)	-80.000	0,00	0	0,00	-10.000	-10.000	0

Haushaltsplan 2022 der Gemeinde Gomaringen

Produktbeschreibung

Produktgruppe 5730 Allgemeine Einrichtungen und Unternehmen - [THH 6]

Gemeinde Gomaringen

Produktbereich	57	Wirtschaft und Tourismus
Produktgruppe	5730	Allgemeine Einrichtungen und Unternehmen - [THH 6]

Kurzbeschreibung	<p>In der Produktgruppe 57.30 sind die Planung der Wochen- und Jahrmärkte sowie der Bau und die Unterhaltung der, für den Betrieb von Wochenmärkten notwendigen, Infrastruktur abgebildet. Ferner wird die Marktorganisation von der Gemeindeverwaltung übernommen. Hierzu gehören u.a. die Auswahl der Anbieter und die Zuteilung der Standplätze sowie die Marktaufsicht.</p> <p>Um die Bevölkerung mit frischen Lebensmitteln zu versorgen findet in Gomaringen freitags ein Wochenmarkt im äußeren Schlosshof statt. Fällt der Freitag auf einen gesetzlichen Feiertag, wird der Markt am davorliegenden Donnerstag abgehalten. So gibtes unter anderem noch die Jahr/Krämermärkte welche 3-mal jährlich im äußeren Schlosshof sowie im Bedarfsfall zwischen Lindenstraße und In der Stelle stattfinden.</p> <p>Außerdem der Weihnachtmarkt im äußeren Schlosshof am 1. Adventswochenende, sowie der Ostermarkt.</p> <p>Enthalten sind außerdem die Unterhaltung der öffentlichen Uhren/Glocken/Werbeanlagen.</p>
-------------------------	---

Haushaltsplan 2022 der Gemeinde Gomaringen

Teilergebnishaushalt einschließlich Finanzplanung Produktgruppe 5730 Allgemeine Einrichtungen und Unternehmen - [THH 6]

Gemeinde Gomaringen

Nr.	Bezeichnung	Ergebnis 2020	Ansatz 2021	Ansatz 2022	Plan 2023	Plan 2024	Plan 2025
1	Steuern und ähnliche Abgaben	0,00	0	0	0	0	0
2	Zuweisungen und Zuwendungen, Umlagen	250,00	0	0	0	0	0
3	Aufgelöste Investitionszuwendungen und -beiträge	35.044,41	35.040	35.040	35.040	35.040	35.040
4	Sonstige Transfererträge	0,00	0	0	0	0	0
5	Entgelte für öffentliche Leistungen oder Einrichtungen	372,00	750	380	380	380	380
6	Sonstige privatrechtliche Leistungsentgelte	24.941,52	33.641	33.971	34.001	34.001	34.201
7	Kostenerstattungen und Kostenumlagen	0,00	0	0	0	0	0
8	Zinsen und ähnliche Erträge	0,00	0	0	0	0	0
9	Aktivierete Eigenleistungen und Bestandveränderungen	0,00	0	0	0	0	0
10	Sonstige ordentliche Erträge	0,00	0	0	0	0	0
11	Anteilige ordentliche Erträge (Summe aus Nummern 1 bis 10)	60.607,93	69.431	69.391	69.421	69.421	69.621
12	Personalaufwendungen	-44.380,19	-44.405	-43.753	-44.000	-45.000	-46.000
13	Versorgungsaufwendungen	0,00	0	0	0	0	0
14	Aufwendungen für Sach- und Dienstleistungen	-39.022,00	-76.120	-83.400	-80.600	-95.800	-81.000
15	Abschreibungen	-64.360,84	-64.390	-64.360	-64.360	-64.360	-64.360
16	Zinsen und ähnliche Aufwendungen	0,00	0	0	0	0	0
17	Transferaufwendungen	-2.666,49	-4.302	-4.302	-4.302	-4.302	-4.302
18	Sonstige ordentliche Aufwendungen	-1.535,16	-1.500	-1.500	-1.500	-1.500	-1.500
19	Anteilige ordentliche Aufwendungen (Summe aus Nummern 12 bis 18)	-151.964,68	-190.717	-197.315	-194.762	-210.962	-197.162
20	Anteiliges veranschlagtes ordentliches Ergebnis (Summe aus Nummern 11 und 19)	-91.356,75	-121.286	-127.924	-125.341	-141.541	-127.541
21	Erträge aus internen Leistungen	609,00	5.709	5.709	5.709	5.709	5.709
22	Aufwendungen für interne Leistungen	-63.641,93	-127.222	-127.362	-33.230	-33.390	-33.750
23	kalkulatorische Kosten	0,00	0	0	0	0	0
24	Veranschlagtes kalkulatorisches Ergebnis (Saldo aus Nummern 21 bis 23)	-63.032,93	-121.513	-121.653	-27.521	-27.681	-28.041
25	Veranschlagter Nettoressourcenbedarf/-überschuss (Summe aus Nummer 20 und 24)	-154.389,68	-242.799	-249.577	-152.862	-169.222	-155.582

Haushaltsplan 2022 der Gemeinde Gomaringen

Teilfinanzhaushalt einschließlich Finanzplanung Produktgruppe 5730 Allgemeine Einrichtungen und Unternehmen - [THH 6]

Gemeinde Gomaringen

Nr.	Bezeichnung	Ergebnis 2020	Ansatz 2021	Ansatz 2022	VE	Plan 2023	Plan 2024	Plan 2025
1	Summe der Einzahlungen aus laufender Verwaltungstätigkeit (ohne außerordentliche zahlungswirksame Erträge aus Vermögensveräußerung)	26.401,27	34.391	34.351	0	34.381	34.381	34.581
2	Summe der Auszahlungen aus laufender Verwaltungstätigkeit	-100.074,15	-126.327	-132.955	0	-130.402	-146.602	-132.802
3	Intelligenter Zahlungsmittelüberschuss/-bedarf des Ergebnishaushalts (Saldo aus Nummern 1 und 2)	-73.672,88	-91.936	-98.604	0	-96.021	-112.221	-98.221
4	Einzahlungen aus Investitionszuwendungen	0,00	0	0	0	0	0	0
5	Einzahlungen aus Investitionsbeiträgen und ähnlichen Entgelten für Investitionstätigkeit	0,00	0	0	0	0	0	0
6	Einzahlungen aus der Veräußerung von Sachvermögen	0,00	0	0	0	0	0	0
7	Einzahlungen aus der Veräußerung von Finanzvermögen	0,00	0	0	0	0	0	0
8	Einzahlungen für sonstige Investitionstätigkeit	0,00	0	0	0	0	0	0
9	Einzahlungen aus Investitionstätigkeit (Summe aus Nummern 4 bis 8)	0,00	0	0	0	0	0	0
10	Auszahlungen für den Erwerb von Grundstücken und Gebäuden	0,00	0	0	0	0	0	0
11	Auszahlungen für Baumaßnahmen	0,00	0	-30.000	0	-30.000	0	0
12	Auszahlungen für den Erwerb von beweglichem Sachvermögen	0,00	-500	-500	0	-500	-500	-500
13	Auszahlungen für den Erwerb von Finanzvermögen	0,00	0	0	0	0	0	0
14	Auszahlungen für Investitionsförderungsmaßnahmen	0,00	0	0	0	0	0	0
15	Auszahlungen für den Erwerb von immateriellen Vermögensgegenständen	0,00	0	0	0	0	0	0
16	Auszahlungen aus Investitionstätigkeit (Summe aus Nummern 10 bis 15)	0,00	-500	-30.500	0	-30.500	-500	-500
17	Intelligenter veranschlagter Finanzierungsmittelüberschuss/-bedarf aus Investitionstätigkeit (Saldo aus Nummern 9 und 16)	0,00	-500	-30.500	0	-30.500	-500	-500
18	Intelligenter veranschlagter Finanzierungsmittel-Saldo aus Nummern 3 und 17)	-73.672,88	-92.436	-129.104	0	-126.521	-112.721	-98.721

Haushaltsplan 2022 der Gemeinde Gomaringen

Einzeldarstellung der Investitionsmaßnahmen Produktgruppe 5730 Allgemeine Einrichtungen und Unternehmen - [THH 6]

Gemeinde Gomaringen

Investition I-5730-001 Hochbau - Gomaringer Schloss

Nr.	Investitionsmaßnahmen Einzahlungs- und Auszahlungsarten	Gesamtang. z. Maßnahme -nachrichtl.-	Bisher finanziert	Ermächtigungs übertragungen aus Vorvorj.	Ergebnis 2020	Ansatz 2021	Ansatz 2022	VE
8	Auszahlungen für Baumaßnahmen	-180.000	0,00	-120.000	0,00	0	-30.000	0
13	Summe der Auszahlungen aus Investitionstätigkeit (Summe aus Nummern 7 bis 12)	-180.000	0,00	-120.000	0,00	0	-30.000	0
14	Saldo aus Investitionstätigkeit (Saldo aus Nummern 6 und 13)	-180.000	0,00	-120.000	0,00	0	-30.000	0
16	Gesamtkosten der Maßnahme (Summe aus Nummern 13 und 15)	-180.000	0,00	-120.000	0,00	0	-30.000	0

Investition I-5730-002 Erwerb von beweglichen Sachen - Gomaringer Schloss

Nr.	Investitionsmaßnahmen Einzahlungs- und Auszahlungsarten	Gesamtang. z. Maßnahme -nachrichtl.-	Bisher finanziert	Ermächtigungs übertragungen aus Vorvorj.	Ergebnis 2020	Ansatz 2021	Ansatz 2022	VE
9	Auszahlungen für den Erwerb von beweglichem Sachvermögen	-7.500	0,00	0	0,00	-500	-500	0
13	Summe der Auszahlungen aus Investitionstätigkeit (Summe aus Nummern 7 bis 12)	-7.500	0,00	0	0,00	-500	-500	0
14	Saldo aus Investitionstätigkeit (Saldo aus Nummern 6 und 13)	-7.500	0,00	0	0,00	-500	-500	0
16	Gesamtkosten der Maßnahme (Summe aus Nummern 13 und 15)	-7.500	0,00	0	0,00	-500	-500	0

Investition I-5730-006 Schloßscheuer, Kulturgebäude, Schloßhof 5

Nr.	Investitionsmaßnahmen Einzahlungs- und Auszahlungsarten	Gesamtang. z. Maßnahme -nachrichtl.-	Bisher finanziert	Ermächtigungs übertragungen aus Vorvorj.	Ergebnis 2020	Ansatz 2021	Ansatz 2022	VE
8	Auszahlungen für Baumaßnahmen	0	1.120,00	0	0,00	0	0	0
13	Summe der Auszahlungen aus Investitionstätigkeit (Summe aus Nummern 7 bis 12)	0	1.120,00	0	0,00	0	0	0
14	Saldo aus Investitionstätigkeit (Saldo aus Nummern 6 und 13)	0	1.120,00	0	0,00	0	0	0
16	Gesamtkosten der Maßnahme (Summe aus Nummern 13 und 15)	0	1.120,00	0	0,00	0	0	0

THH 6: Wirtschaft und Tourismus – Wesentliche Maßnahmen/Veränderungen zum Vorjahr

Kostenstellen 571000-573012

Aufwendungen:

Nr.	KST	KTR	SK	Bezeichnung	Erläuterungen	Betrag
18	571000	57100000	4452000	Erstattung an Gemeinden und Gemeindeverbänden	Erstattung Gewst. /KA/GewStUml. /fd. Kosten im Gewerbegebiet Unipro an komm. Gesellschafter der UNIPRO GmbH&Co.KG	800.000 €
18			4457000	Erstattungen an private Unternehmen	Verlustausgleich an Unipro für Aufkauf landw. Grundstücke	65.000 €

Investitionen:

Nr.	KST	KTR	SK	Bezeichnung	Erläuterungen	Betrag
13	571000	57100000	1113010 I-5710-001	Beteil. Unternehmen – Förderung Wirtschaft/Verkehr		10.000 €
11	573009	57300900	0960110 I-5730-001	Hochbau - Gomaringer Schloss	ergänzende Brandschutzmaßnahmen und Umrüstung auf LED	30.000 €

Haushaltsplan 2022 der Gemeinde Gomaringen

Teilergebnishaushalt einschließlich Finanzplanung Teilhaushalt 7 Allgemeine Finanzwirtschaft

Gemeinde Gomaringen

Nr.	Bezeichnung	Ergebnis 2020	Ansatz 2021	Ansatz 2022	Plan 2023	Plan 2024	Plan 2025
1	Steuern und ähnliche Abgaben	12.909.638,10	12.201.420	12.126.800	12.899.400	13.421.400	13.823.400
2	Zuweisungen und Zuwendungen, Umlagen	5.090.692,77	4.002.630	4.610.000	4.800.000	5.010.000	4.490.000
3	Aufgelöste Investitionszuwendungen und -beiträge	0,00	0	0	0	0	0
4	Sonstige Transfererträge	0,00	0	0	0	0	0
5	Entgelte für öffentliche Leistungen oder Einrichtungen	0,00	0	0	0	0	0
6	Sonstige privatrechtliche Leistungsentgelte	0,00	0	0	0	0	0
7	Kostenerstattungen und Kostenumlagen	44.039,00	0	0	0	0	0
8	Zinsen und ähnliche Erträge	2.323,49	1.240	1.200	0	0	0
9	Aktivierete Eigenleistungen und Bestandveränderungen	0,00	0	0	0	0	0
10	Sonstige ordentliche Erträge	18.578,52	0	0	0	0	0
11	Anteilige ordentliche Erträge (Summe aus Nummern 1 bis 10)	18.065.271,88	16.205.290	16.738.000	17.699.400	18.431.400	18.313.400
12	Personalaufwendungen	0,00	0	0	0	0	0
13	Versorgungsaufwendungen	0,00	0	0	0	0	0
14	Aufwendungen für Sach- und Dienstleistungen	0,00	0	0	0	0	0
15	Abschreibungen	-39.353,65	0	0	0	0	0
16	Zinsen und ähnliche Aufwendungen	-151.249,62	-152.060	-148.000	-152.000	-151.000	-165.000
17	Transferaufwendungen	-6.939.641,55	-7.139.165	-7.327.200	-6.660.000	-6.801.000	-7.303.000
18	Sonstige ordentliche Aufwendungen	0,00	-136.000	-100.000	-100.000	-100.000	-100.000
19	Anteilige ordentliche Aufwendungen (Summe aus Nummern 12 bis 18)	-7.130.244,82	-7.427.225	-7.575.200	-6.912.000	-7.052.000	-7.568.000
20	Anteiliges veranschlagtes ordentliches Ergebnis (Summe aus Nummern 11 und 19)	10.935.027,06	8.778.065	9.162.800	10.787.400	11.379.400	10.745.400
21	Erträge aus internen Leistungen	0,00	0	0	0	0	0
22	Aufwendungen für interne Leistungen	-19.341,64	-21.879	-21.895	-3.500	-3.500	-3.500
23	kalkulatorische Kosten	0,00	0	0	0	0	0
24	Veranschlagtes kalkulatorisches Ergebnis (Saldo aus Nummern 21 bis 23)	-19.341,64	-21.879	-21.895	-3.500	-3.500	-3.500
25	Veranschlagter Nettoressourcenbedarf/-überschuss (Summe aus Nummer 20 und 24)	10.915.685,42	8.756.186	9.140.905	10.783.900	11.375.900	10.741.900

Haushaltsplan 2022 der Gemeinde Gomaringen

Teilfinanzhaushalt einschließlich Finanzplanung Teilhaushalt 7 Allgemeine Finanzwirtschaft

Gemeinde Gomaringen

Nr.	Bezeichnung	Ergebnis 2020	Ansatz 2021	Ansatz 2022	VE	Plan 2023	Plan 2024	Plan 2025
1	Summe der Einzahlungen aus laufender Verwaltungstätigkeit (ohne außerordentliche zahlungswirksame Erträge aus Vermögensveräußerung)	18.085.294,40	16.205.290	16.738.000	0	17.699.400	18.431.400	18.313.400
2	Summe der Auszahlungen aus laufender Verwaltungstätigkeit	-7.051.655,89	-7.427.225	-7.575.200	0	-6.912.000	-7.052.000	-7.568.000
3	Anteiliger Zahlungsmittelüberschuss/-bedarf des Ergebnishaushalts (Saldo aus Nummern 1 und 2)	11.033.638,51	8.778.065	9.162.800	0	10.787.400	11.379.400	10.745.400
4	Einzahlungen aus Investitionszuwendungen	0,00	0	0	0	0	0	0
5	Einzahlungen aus Investitionsbeiträgen und ähnlichen Entgelten für Investitionstätigkeit	0,00	0	0	0	0	0	0
6	Einzahlungen aus der Veräußerung von Sachvermögen	0,00	0	0	0	0	0	0
7	Einzahlungen aus der Veräußerung von Finanzvermögen	0,00	0	0	0	0	0	0
8	Einzahlungen für sonstige Investitionstätigkeit	3.520,00	3.520	3.500	0	3.500	3.500	3.500
9	Einzahlungen aus Investitionstätigkeit (Summe aus Nummern 4 bis 8)	3.520,00	3.520	3.500	0	3.500	3.500	3.500
10	Auszahlungen für den Erwerb von Grundstücken und Gebäuden	0,00	0	0	0	0	0	0
11	Auszahlungen für Baumaßnahmen	0,00	0	0	0	0	0	0
12	Auszahlungen für den Erwerb von beweglichem Sachvermögen	0,00	0	0	0	0	0	0
13	Auszahlungen für den Erwerb von Finanzvermögen	0,00	-22.700	0	0	0	0	0
14	Auszahlungen für Investitionsförderungsmaßnahmen	0,00	0	0	0	0	0	0
15	Auszahlungen für den Erwerb von immateriellen Vermögensgegenständen	0,00	0	0	0	0	0	0
16	Auszahlungen aus Investitionstätigkeit (Summe aus Nummern 10 bis 15)	0,00	-22.700	0	0	0	0	0
17	Anteiliger veranschlagter Finanzierungsmittelüberschuss/-bedarf aus Investitionstätigkeit (Saldo aus Numern 9 und 16)	3.520,00	-19.180	3.500	0	3.500	3.500	3.500
18	Anteiliger veranschlagter Finanzierungsmittel-(Saldo aus Nummern 3 und 17)	11.037.158,51	8.758.885	9.166.300	0	10.790.900	11.382.900	10.748.900

Haushaltsplan 2022 der Gemeinde Gomaringen

Teilergebnishaushalt einschließlich Finanzplanung Produktbereich 61 Allgemeine Finanzwirtschaft

Gemeinde Gomaringen

Nr.	Bezeichnung	Ergebnis 2020	Ansatz 2021	Ansatz 2022	Plan 2023	Plan 2024	Plan 2025
1	Steuern und ähnliche Abgaben	12.909.638,10	12.201.420	12.126.800	12.899.400	13.421.400	13.823.400
2	Zuweisungen und Zuwendungen, Umlagen	5.090.692,77	4.002.630	4.610.000	4.800.000	5.010.000	4.490.000
3	Aufgelöste Investitionszuwendungen und -beiträge	0,00	0	0	0	0	0
4	Sonstige Transfererträge	0,00	0	0	0	0	0
5	Entgelte für öffentliche Leistungen oder Einrichtungen	0,00	0	0	0	0	0
6	Sonstige privatrechtliche Leistungsentgelte	0,00	0	0	0	0	0
7	Kostenerstattungen und Kostenumlagen	44.039,00	0	0	0	0	0
8	Zinsen und ähnliche Erträge	2.323,49	1.240	1.200	0	0	0
9	Aktivierete Eigenleistungen und Bestandveränderungen	0,00	0	0	0	0	0
10	Sonstige ordentliche Erträge	18.578,52	0	0	0	0	0
11	Anteilige ordentliche Erträge (Summe aus Nummern 1 bis 10)	18.065.271,88	16.205.290	16.738.000	17.699.400	18.431.400	18.313.400
12	Personalaufwendungen	0,00	0	0	0	0	0
13	Versorgungsaufwendungen	0,00	0	0	0	0	0
14	Aufwendungen für Sach- und Dienstleistungen	0,00	0	0	0	0	0
15	Abschreibungen	-39.353,65	0	0	0	0	0
16	Zinsen und ähnliche Aufwendungen	-151.249,62	-152.060	-148.000	-152.000	-151.000	-165.000
17	Transferaufwendungen	-6.939.641,55	-7.139.165	-7.327.200	-6.660.000	-6.801.000	-7.303.000
18	Sonstige ordentliche Aufwendungen	0,00	-136.000	-100.000	-100.000	-100.000	-100.000
19	Anteilige ordentliche Aufwendungen (Summe aus Nummern 12 bis 18)	-7.130.244,82	-7.427.225	-7.575.200	-6.912.000	-7.052.000	-7.568.000
20	Anteiliges veranschlagtes ordentliches Ergebnis (Summe aus Nummern 11 und 19)	10.935.027,06	8.778.065	9.162.800	10.787.400	11.379.400	10.745.400
21	Erträge aus internen Leistungen	0,00	0	0	0	0	0
22	Aufwendungen für interne Leistungen	-19.341,64	-21.879	-21.895	-3.500	-3.500	-3.500
23	kalkulatorische Kosten	0,00	0	0	0	0	0
24	Veranschlagtes kalkulatorisches Ergebnis (Saldo aus Nummern 21 bis 23)	-19.341,64	-21.879	-21.895	-3.500	-3.500	-3.500
25	Veranschlagter Nettoressourcenbedarf/-überschuss (Summe aus Nummer 20 und 24)	10.915.685,42	8.756.186	9.140.905	10.783.900	11.375.900	10.741.900

Haushaltsplan 2022 der Gemeinde Gomaringen

Teilfinanzhaushalt einschließlich Finanzplanung Produktbereich 61 Allgemeine Finanzwirtschaft

Gemeinde Gomaringen

Nr.	Bezeichnung	Ergebnis 2020	Ansatz 2021	Ansatz 2022	VE	Plan 2023	Plan 2024	Plan 2025
1	Summe der Einzahlungen aus laufender Verwaltungstätigkeit (ohne außerordentliche zahlungswirksame Erträge aus Vermögensveräußerung)	18.085.294,40	16.205.290	16.738.000	0	17.699.400	18.431.400	18.313.400
2	Summe der Auszahlungen aus laufender Verwaltungstätigkeit	-7.051.655,89	-7.427.225	-7.575.200	0	-6.912.000	-7.052.000	-7.568.000
3	Intelligenter Zahlungsmittelüberschuss/-bedarf des Ergebnishaushalts (Saldo aus Nummern 1 und 2)	11.033.638,51	8.778.065	9.162.800	0	10.787.400	11.379.400	10.745.400
4	Einzahlungen aus Investitionszuwendungen	0,00	0	0	0	0	0	0
5	Einzahlungen aus Investitionsbeiträgen und ähnlichen Entgelten für Investitionstätigkeit	0,00	0	0	0	0	0	0
6	Einzahlungen aus der Veräußerung von Sachvermögen	0,00	0	0	0	0	0	0
7	Einzahlungen aus der Veräußerung von Finanzvermögen	0,00	0	0	0	0	0	0
8	Einzahlungen für sonstige Investitionstätigkeit	3.520,00	3.520	3.500	0	3.500	3.500	3.500
9	Einzahlungen aus Investitionstätigkeit (Summe aus Nummern 4 bis 8)	3.520,00	3.520	3.500	0	3.500	3.500	3.500
10	Auszahlungen für den Erwerb von Grundstücken und Gebäuden	0,00	0	0	0	0	0	0
11	Auszahlungen für Baumaßnahmen	0,00	0	0	0	0	0	0
12	Auszahlungen für den Erwerb von beweglichem Sachvermögen	0,00	0	0	0	0	0	0
13	Auszahlungen für den Erwerb von Finanzvermögen	0,00	-22.700	0	0	0	0	0
14	Auszahlungen für Investitionsförderungsmaßnahmen	0,00	0	0	0	0	0	0
15	Auszahlungen für den Erwerb von immateriellen Vermögensgegenständen	0,00	0	0	0	0	0	0
16	Auszahlungen aus Investitionstätigkeit (Summe aus Nummern 10 bis 15)	0,00	-22.700	0	0	0	0	0
17	Intelligenter veranschlagter Finanzierungsmittelüberschuss/-bedarf aus Investitionstätigkeit (Saldo aus Numern 9 und 16)	3.520,00	-19.180	3.500	0	3.500	3.500	3.500
18	Intelligenter veranschlagter Finanzierungsmittel-(Saldo aus Nummern 3 und 17)	11.037.158,51	8.758.885	9.166.300	0	10.790.900	11.382.900	10.748.900

Haushaltsplan 2022 der Gemeinde Gomaringen

Produktbeschreibung

Produktgruppe 6110 Steuern, allgemeine Zuweisungen, allg. Umlagen - [THH 7]

Gemeinde Gomaringen

Produktbereich	61	Allgemeine Finanzwirtschaft
Produktgruppe	6110	Steuern, allgemeine Zuweisungen, allg. Umlagen - [THH 7]

Kurzbeschreibung	<p>Alle, der Gesamtdeckung des Kernhaushalts dienenden, Zuweisungen, Umlagen und Steuern werden in dieser Produktgruppe zentral ausgewiesen.</p> <p>Eine der bedeutungsvollsten Einnahmequellen der Gemeinde Gomaringen stellen die Realsteuern dar, dies sind die Grund- und Gewerbesteuer. Zudem werden hier die, immer bedeutender werdende, Vergnügungssteuer sowie die Hundesteuer abgebildet. Auch die Gemeindeanteile an der Einkommens- und Umsatzsteuer sowie Leistungen nach dem Familienleistungsausgleich werden in dieser Produktgruppe verbucht.</p> <p>Eine weitere bedeutsame Einnahmequelle sind die Mittel des Landes im Rahmen des Finanzausgleichs (FAG; u.a. Schlüsselzuweisungen, nach mangelnder Steuerkraft und kommunale Investitionspauschalen). Auf der Aufwandseite werden hier die Kreisumlage, die FAG-Umlage sowie die Gewerbesteuerumlage verbucht wie Leistungen nach dem Familienleistungsausgleich werden in dieser Produktgruppe verbucht.</p>
-------------------------	--

Haushaltsplan 2022 der Gemeinde Gomaringen

**Teilergebnishaushalt einschließlich Finanzplanung
Produktgruppe 6110 Steuern, allgemeine Zuweisungen, allg. Umlagen - [THH 7]**

Gemeinde Gomaringen

Nr.	Bezeichnung	Ergebnis 2020	Ansatz 2021	Ansatz 2022	Plan 2023	Plan 2024	Plan 2025
1	Steuern und ähnliche Abgaben	12.909.638,10	12.201.420	12.126.800	12.899.400	13.421.400	13.823.400
2	Zuweisungen und Zuwendungen, Umlagen	5.090.692,77	4.002.630	4.610.000	4.800.000	5.010.000	4.490.000
3	Aufgelöste Investitionszuwendungen und -beiträge	0,00	0	0	0	0	0
4	Sonstige Transfererträge	0,00	0	0	0	0	0
5	Entgelte für öffentliche Leistungen oder Einrichtungen	0,00	0	0	0	0	0
6	Sonstige privatrechtliche Leistungsentgelte	0,00	0	0	0	0	0
7	Kostenerstattungen und Kostenumlagen	44.039,00	0	0	0	0	0
8	Zinsen und ähnliche Erträge	0,00	0	0	0	0	0
9	Aktivierete Eigenleistungen und Bestandveränderungen	0,00	0	0	0	0	0
10	Sonstige ordentliche Erträge	18.578,52	0	0	0	0	0
11	Anteilige ordentliche Erträge (Summe aus Nummern 1 bis 10)	18.062.948,39	16.204.050	16.736.800	17.699.400	18.431.400	18.313.400
12	Personalaufwendungen	0,00	0	0	0	0	0
13	Versorgungsaufwendungen	0,00	0	0	0	0	0
14	Aufwendungen für Sach- und Dienstleistungen	0,00	0	0	0	0	0
15	Abschreibungen	-39.353,65	0	0	0	0	0
16	Zinsen und ähnliche Aufwendungen	0,00	0	0	0	0	0
17	Transferaufwendungen	-6.909.557,55	-7.139.165	-7.327.200	-6.660.000	-6.801.000	-7.303.000
18	Sonstige ordentliche Aufwendungen	0,00	0	0	0	0	0
19	Anteilige ordentliche Aufwendungen (Summe aus Nummern 12 bis 18)	-6.948.911,20	-7.139.165	-7.327.200	-6.660.000	-6.801.000	-7.303.000
20	Anteiliges veranschlagtes ordentliches Ergebnis (Summe aus Nummern 11 und 19)	11.114.037,19	9.064.885	9.409.600	11.039.400	11.630.400	11.010.400
21	Erträge aus internen Leistungen	0,00	0	0	0	0	0
22	Aufwendungen für interne Leistungen	-17.159,64	-14.757	-14.757	-3.500	-3.500	-3.500
23	kalkulatorische Kosten	0,00	0	0	0	0	0
24	Veranschlagtes kalkulatorisches Ergebnis (Saldo aus Nummern 21 bis 23)	-17.159,64	-14.757	-14.757	-3.500	-3.500	-3.500
25	Veranschlagter Nettoressourcenbedarf/-überschuss (Summe aus Nummer 20 und 24)	11.096.877,55	9.050.128	9.394.843	11.035.900	11.626.900	11.006.900

Haushaltsplan 2022 der Gemeinde Gomaringen

Teilfinanzhaushalt einschließlich Finanzplanung Produktgruppe 6110 Steuern, allgemeine Zuweisungen, allg. Umlagen - [THH 7]

Gemeinde Gomaringen

Nr.	Bezeichnung	Ergebnis 2020	Ansatz 2021	Ansatz 2022	VE	Plan 2023	Plan 2024	Plan 2025
1	Summe der Einzahlungen aus laufender Verwaltungstätigkeit (ohne außerordentliche zahlungswirksame Erträge aus Vermögensveräußerung)	18.079.692,98	16.204.050	16.736.800	0	17.699.400	18.431.400	18.313.400
2	Summe der Auszahlungen aus laufender Verwaltungstätigkeit	-6.879.056,75	-7.139.165	-7.327.200	0	-6.660.000	-6.801.000	-7.303.000
3	Anteiliger Zahlungsmittelüberschuss/-bedarf des Ergebnishaushalts (Saldo aus Nummern 1 und 2)	11.200.636,23	9.064.885	9.409.600	0	11.039.400	11.630.400	11.010.400
4	Einzahlungen aus Investitionszuwendungen	0,00	0	0	0	0	0	0
5	Einzahlungen aus Investitionsbeiträgen und ähnlichen Entgelten für Investitionstätigkeit	0,00	0	0	0	0	0	0
6	Einzahlungen aus der Veräußerung von Sachvermögen	0,00	0	0	0	0	0	0
7	Einzahlungen aus der Veräußerung von Finanzvermögen	0,00	0	0	0	0	0	0
8	Einzahlungen für sonstige Investitionstätigkeit	0,00	0	0	0	0	0	0
9	Einzahlungen aus Investitionstätigkeit (Summe aus Nummern 4 bis 8)	0,00	0	0	0	0	0	0
10	Auszahlungen für den Erwerb von Grundstücken und Gebäuden	0,00	0	0	0	0	0	0
11	Auszahlungen für Baumaßnahmen	0,00	0	0	0	0	0	0
12	Auszahlungen für den Erwerb von beweglichem Sachvermögen	0,00	0	0	0	0	0	0
13	Auszahlungen für den Erwerb von Finanzvermögen	0,00	0	0	0	0	0	0
14	Auszahlungen für Investitionsförderungsmaßnahmen	0,00	0	0	0	0	0	0
15	Auszahlungen für den Erwerb von immateriellen Vermögensgegenständen	0,00	0	0	0	0	0	0
16	Auszahlungen aus Investitionstätigkeit (Summe aus Nummern 10 bis 15)	0,00	0	0	0	0	0	0
17	Anteiliger veranschlagter Finanzierungsmittelüberschuss/-bedarf aus Investitionstätigkeit (Saldo aus Numern 9 und 16)	0,00	0	0	0	0	0	0
18	Anteiliger veranschlagter Finanzierungsmittel-(Saldo aus Nummern 3 und 17)	11.200.636,23	9.064.885	9.409.600	0	11.039.400	11.630.400	11.010.400

Haushaltsplan 2022 der Gemeinde Gomaringen

Produktbeschreibung Produktgruppe 6120 Sonstige allgemeine Finanzwirtschaft - [THH 7]		
Gemeinde Gomaringen		
Produktbereich	61	Allgemeine Finanzwirtschaft
Produktgruppe	6120	Sonstige allgemeine Finanzwirtschaft - [THH 7]
Kurzbeschreibung	In der Produktgruppe 61.20 werden alle Vorgänge im Bereich der Darlehensaufnahme und der Darlehensabwicklung für kurz-, mittel- und langfristige Kredite sowie alle Vorgänge der Geldanlage abgebildet. Es werden die Zinsen, der aufgenommenen Kassenkredite, als auch die Habenzinsen der Termingeldanlagen, verbucht.	

Haushaltsplan 2022 der Gemeinde Gomaringen

**Teilergebnishaushalt einschließlich Finanzplanung
Produktgruppe 6120 Sonstige allgemeine Finanzwirtschaft - [THH 7]**

Gemeinde Gomaringen

Nr.	Bezeichnung	Ergebnis 2020	Ansatz 2021	Ansatz 2022	Plan 2023	Plan 2024	Plan 2025
1	Steuern und ähnliche Abgaben	0,00	0	0	0	0	0
2	Zuweisungen und Zuwendungen, Umlagen	0,00	0	0	0	0	0
3	Aufgelöste Investitionszuwendungen und -beiträge	0,00	0	0	0	0	0
4	Sonstige Transfererträge	0,00	0	0	0	0	0
5	Entgelte für öffentliche Leistungen oder Einrichtungen	0,00	0	0	0	0	0
6	Sonstige privatrechtliche Leistungsentgelte	0,00	0	0	0	0	0
7	Kostenerstattungen und Kostenumlagen	0,00	0	0	0	0	0
8	Zinsen und ähnliche Erträge	2.323,49	1.240	1.200	0	0	0
9	Aktiviere Eigenleistungen und Bestandveränderungen	0,00	0	0	0	0	0
10	Sonstige ordentliche Erträge	0,00	0	0	0	0	0
11	Anteilige ordentliche Erträge (Summe aus Nummern 1 bis 10)	2.323,49	1.240	1.200	0	0	0
12	Personalaufwendungen	0,00	0	0	0	0	0
13	Versorgungsaufwendungen	0,00	0	0	0	0	0
14	Aufwendungen für Sach- und Dienstleistungen	0,00	0	0	0	0	0
15	Abschreibungen	0,00	0	0	0	0	0
16	Zinsen und ähnliche Aufwendungen	-151.249,62	-152.060	-148.000	-152.000	-151.000	-165.000
17	Transferaufwendungen	-30.084,00	0	0	0	0	0
18	Sonstige ordentliche Aufwendungen	0,00	-136.000	-100.000	-100.000	-100.000	-100.000
19	Anteilige ordentliche Aufwendungen (Summe aus Nummern 12 bis 18)	-181.333,62	-288.060	-248.000	-252.000	-251.000	-265.000
20	Anteiliges veranschlagtes ordentliches Ergebnis (Summe aus Nummern 11 und 19)	-179.010,13	-286.820	-246.800	-252.000	-251.000	-265.000
21	Erträge aus internen Leistungen	0,00	0	0	0	0	0
22	Aufwendungen für interne Leistungen	-2.182,00	-7.122	-7.138	0	0	0
23	kalkulatorische Kosten	0,00	0	0	0	0	0
24	Veranschlagtes kalkulatorisches Ergebnis (Saldo aus Nummern 21 bis 23)	-2.182,00	-7.122	-7.138	0	0	0
25	Veranschlagter Nettoressourcenbedarf/-überschuss (Summe aus Nummer 20 und 24)	-181.192,13	-293.942	-253.938	-252.000	-251.000	-265.000

Haushaltsplan 2022 der Gemeinde Gomaringen

**Teilfinanzhaushalt einschließlich Finanzplanung
Produktgruppe 6120 Sonstige allgemeine Finanzwirtschaft - [THH 7]**

Gemeinde Gomaringen

Nr.	Bezeichnung	Ergebnis 2020	Ansatz 2021	Ansatz 2022	VE	Plan 2023	Plan 2024	Plan 2025
1	Summe der Einzahlungen aus laufender Verwaltungstätigkeit (ohne außerordentliche zahlungswirksame Erträge aus Vermögensveräußerung)	5.601,42	1.240	1.200	0	0	0	0
2	Summe der Auszahlungen aus laufender Verwaltungstätigkeit	-172.599,14	-288.060	-248.000	0	-252.000	-251.000	-265.000
3	Intelligenter Zahlungsmittelüberschuss/-bedarf des Ergebnishaushalts (Saldo aus Nummern 1 und 2)	-166.997,72	-286.820	-246.800	0	-252.000	-251.000	-265.000
4	Einzahlungen aus Investitionszuwendungen	0,00	0	0	0	0	0	0
5	Einzahlungen aus Investitionsbeiträgen und ähnlichen Entgelten für Investitionstätigkeit	0,00	0	0	0	0	0	0
6	Einzahlungen aus der Veräußerung von Sachvermögen	0,00	0	0	0	0	0	0
7	Einzahlungen aus der Veräußerung von Finanzvermögen	0,00	0	0	0	0	0	0
8	Einzahlungen für sonstige Investitionstätigkeit	3.520,00	3.520	3.500	0	3.500	3.500	3.500
9	Einzahlungen aus Investitionstätigkeit (Summe aus Nummern 4 bis 8)	3.520,00	3.520	3.500	0	3.500	3.500	3.500
10	Auszahlungen für den Erwerb von Grundstücken und Gebäuden	0,00	0	0	0	0	0	0
11	Auszahlungen für Baumaßnahmen	0,00	0	0	0	0	0	0
12	Auszahlungen für den Erwerb von beweglichem Sachvermögen	0,00	0	0	0	0	0	0
13	Auszahlungen für den Erwerb von Finanzvermögen	0,00	-22.700	0	0	0	0	0
14	Auszahlungen für Investitionsförderungsmaßnahmen	0,00	0	0	0	0	0	0
15	Auszahlungen für den Erwerb von immateriellen Vermögensgegenständen	0,00	0	0	0	0	0	0
16	Auszahlungen aus Investitionstätigkeit (Summe aus Nummern 10 bis 15)	0,00	-22.700	0	0	0	0	0
17	Intelligenter veranschlagter Finanzierungsmittelüberschuss/-bedarf aus Investitionstätigkeit (Saldo aus Nummern 9 und 16)	3.520,00	-19.180	3.500	0	3.500	3.500	3.500
18	Intelligenter veranschlagter Finanzierungsmittel-(Saldo aus Nummern 3 und 17)	-163.477,72	-306.000	-243.300	0	-248.500	-247.500	-261.500

Haushaltsplan 2022 der Gemeinde Gomaringen

**Einzeldarstellung der Investitionsmaßnahmen
Produktgruppe 6120 Sonstige allgemeine Finanzwirtschaft - [THH 7]**

Gemeinde Gomaringen

Investition I-6120-010 Tilgungsumlage an den GVV (Beteiligung)

Nr.	Investitionsmaßnahmen Einzahlungs- und Auszahlungsarten	Gesamtang. z. Maßnahme -nachrichtl.-	Bisher finanziert	Ermächtigungs übertragungen aus Vorvorj.	Ergebnis 2020	Ansatz 2021	Ansatz 2022	VE
10	Auszahlungen für den Erwerb von Finanzvermögen	-22.700	0,00	0	0,00	-22.700	0	0
13	Summe der Auszahlungen aus Investitionstätigkeit (Summe aus Nummern 7 bis 12)	-22.700	0,00	0	0,00	-22.700	0	0
14	Saldo aus Investitionstätigkeit (Saldo aus Nummern 6 und 13)	-22.700	0,00	0	0,00	-22.700	0	0
16	Gesamtkosten der Maßnahme (Summe aus Nummern 13 und 15)	-22.700	0,00	0	0,00	-22.700	0	0

Investition I-6120-201 Darlehensrückflüsse vom EigB Abwasserbeseligung

Nr.	Investitionsmaßnahmen Einzahlungs- und Auszahlungsarten	Gesamtang. z. Maßnahme -nachrichtl.-	Bisher finanziert	Ermächtigungs übertragungen aus Vorvorj.	Ergebnis 2020	Ansatz 2021	Ansatz 2022	VE
5	Einzahlungen für sonstige Investitionstätigkeit	21.040	3.520,00	0	3.520,00	3.520	3.500	0
6	Summe der Einzahlungen aus Investitionstätigkeit (Summe aus Nummern 1 bis 5)	21.040	3.520,00	0	3.520,00	3.520	3.500	0
14	Saldo aus Investitionstätigkeit (Saldo aus Nummern 6 und 13)	21.040	3.520,00	0	3.520,00	3.520	3.500	0

THH 7: Allgemeine Finanzwirtschaft – Wesentliche Maßnahmen/Veränderungen zum Vorjahr

Kostenstellen 611000-612000

Erträge:

Nr.	KST	KTR	SK	Bezeichnung	Erläuterungen	Betrag
1	611000	61100000	3032000	Hundesteuer		41.000 €

KST*/Sachkonto		2021	2022	2023	2024	2025	(+), (-) 2022 ggü 2021
611000/3011000	Grundsteuer A	13.900	13.900	13.500	13.500	13.500	0
611000/3012000	Grundsteuer B	1.200.000	1.205.000	1.210.000	1.213.000	1.215.000	5.000
611000/3013000	Gewerbesteuer	3.900.000	4.100.000	4.100.000	4.200.000	4.200.000	200.000
	eigene Steuereinnahmen:	5.113.900	5.318.900	5.323.500	5.426.500	5.428.500	205.000
	Basis = Ist-Ergebnis des Jahres	2019	2020	2021	2022	2023	
Finanzbeziehung	Steuerkraftmaßzahl	9.588.201	10.195.248	9.538.735	9.319.631	10.073.040	607.047
Land/Landkreis:	(incl. Abzug GewSt. UNIPRO)	-973.860	-831.603	-800.000	-800.000	-800.000	142.257
	Steuerkraftsumme	13.433.504	14.127.763	12.795.606	13.097.774	14.057.158	694.259
	Einwohnerzahl zum 30.06. d. Vorj.	9.106	9.142	9.160	9.200	9.200	36
	Kopfbetrag	1.528,70	1.630,60	1.589,60	1.590,50	1.590,50	102
	Bedarfsmaßzahl	14.240.873	15.592.595	15.230.332	15.305.120	15.305.120	1.351.722
	Schlüsselzahl	4.652.672	5.397.347	5.691.597	5.985.489	5.232.080	744.675
	Schlüsselzuweisung nach der mangelnden Steuerkraft	3.256.871	3.778.143	3.984.118	4.189.842	3.662.456	521.272
	Investitionspauschale	745.758	835.113	821.652	825.240	825.240	89.355
611000/3111000	Schlüsselzuweisungen, Inv.pausch.	4.002.629	4.613.256	4.805.770	5.015.082	4.487.696	610.627
611000/3051000	Familienleistungsausgleich	455.183	484.377	500.596	512.870	524.267	29.194
611000/3021000	Einkommensteueranteil Gemeinde*	5.862.493	5.587.324	6.324.514	6.722.536	7.097.763	-275.169
611000/3022000	Umsatzsteueranteil Gemeinde	541.001	483.005	495.238	504.300	512.909	-57.996
	Summe der Einnahmen	10.861.306	11.167.962	12.126.118	12.754.788	12.622.635	306.656
611000/4341000	Gewerbesteuerumlage *	379.167	398.611	398.611	408.333	408.333	19.444
611000/4372000	Kreisumlage	3.641.823	3.671.806	3.325.578	3.404.111	3.653.455	29.983
	Hebesatz	27,11%	30,00%	25,99%	25,99%	25,99%	
611000/4371000	FAG-Umlage	3.025.225	3.164.619	2.843.184	2.894.608	3.148.803	139.394
	Summe der Ausgaben	7.046.215	7.235.036	6.567.373	6.707.052	7.210.591	188.821
	zur Verfügung stehende Mittel	3.815.091	3.932.926	5.558.745	6.047.736	5.412.044	117.835
	zum Vergleich Prognose im FiPl 2021:	3.823.156	3.377.023	4.870.369	4.900.549		
	(+), (-) ggü FiPl 2020:	-8.065	555.903	688.376	1.147.187		2.383.400
*KST = Kostenstelle							

Investitionen:

Nr.	KST	KTR	SK	Bezeichnung	Erläuterungen	Betrag
	612000	61200000	2316020 I-6120-007	Ordentl. Tilgung Sonderrechn.-allg. Finanz.vorgäng		2.500 €
	612000	61200000	2317302 I-6120-008	ordentl. Tilgung Kredite vom Kreditmarkt		190.000 €
8	612000	61200000	1315220 I-6120-201	Darlehensrückflüsse vom EigB Abwasserbeseitigung		3.500 €
13	612000	61200000	1113010 I-6120-010	Tilgungsumlage an den GVV (Beteiligung)		23.000 €

Haushaltsplan 2022 der Gemeinde Gomaringen

Übersicht über die Zuordnung der Produktbereiche und Produktgruppen zu den Teilhaushalten

11 Innere Verwaltung

Produktgruppe		Produkt (Kostenträger)		Teilhaushalt	
Nr.	Bezeichnung	Nr.	Bezeichnung	Nr.	Bezeichnung
1110	Steuerung - [THH 1]	111000	Steuerung	1	Innere Verwaltung
1111	Organisation und Dokumentation kommunaler Willensbildung - [THH 1]	111100	Organisation und Dokumentation kommunaler Willensbildung	1	Innere Verwaltung
1112	Steuerungsunterstützung und Controlling - [THH 1]	111200	Steuerungsunterstützung und Controlling	1	Innere Verwaltung
1114	Zentrale Funktionen - [THH 1]	111400	Zentrale Funktionen	1	Innere Verwaltung
		111401	Gleichstellung von Frau und Mann innerhalb der Verwaltung	1	Innere Verwaltung
		111403	Gesamtpersonalrat	1	Innere Verwaltung
		111405	Datenschutzbeauftragte/-r	1	Innere Verwaltung
		111406	Repräsentation	1	Innere Verwaltung
		111407	Europaangelegenheiten und Internationales	1	Innere Verwaltung
		111409	Lokale Agenda	1	Innere Verwaltung
1120	Organisation und EDV - [THH 1]	112000	Organisation und EDV	1	Innere Verwaltung
1121	Personalwesen - [THH 1]	112100	Personalwesen	1	Innere Verwaltung
1122	Finanzverwaltung, Kasse - [THH 1]	112200	Finanzverwaltung, Kasse	1	Innere Verwaltung
1123	Justitiariat - [THH 1]	112300	Justitiariat	1	Innere Verwaltung
1124	Gebäudemanagement, Techn. Immobilienmanagement - [THH 1]	112400	Gebäudemanagement, Techn. Immobilienmanagement	1	Innere Verwaltung
		112402	Gebäudemanagement	1	Innere Verwaltung
1125	Grünanlagen, Werkstätten und Fahrzeuge [THH 1]	112500	Grünanlagen, Werkstätten und Fahrzeuge	1	Innere Verwaltung
1126	Zentrale Dienstleistungen - [THH 1]	112600	Zentrale Dienstleistungen	1	Innere Verwaltung
1130	Presse- und Öffentlichkeitsarbeit - [THH 1]	113000	Presse- und Öffentlichkeitsarbeit	1	Innere Verwaltung
1132	Abgabewesen - [THH 1]	113200	Abgabewesen	1	Innere Verwaltung
1133	Grundstücksmanagement - [THH 1]	113300	Grundstücksmanagement	1	Innere Verwaltung

12 Sicherheit und Ordnung

Produktgruppe		Produkt (Kostenträger)		Teilhaushalt	
Nr.	Bezeichnung	Nr.	Bezeichnung	Nr.	Bezeichnung
1210	Statistik und Wahlen - [THH 2]	121000	Statistik und Wahlen	2	Sicherheit und Ordnung
1220	Ordnungswesen - [THH 2]	122000	Ordnungswesen	2	Sicherheit und Ordnung
1221	Verkehrswesen - [THH 2]	122100	Verkehrswesen - [THH 2]	2	Sicherheit und Ordnung
1222	Einwohnerwesen - [THH 2]	122200	Einwohnerwesen	2	Sicherheit und Ordnung
1223	Personenstandswesen - [THH 2]	122300	Personenstandswesen	2	Sicherheit und Ordnung
1224	Kommunales Grundbuchwesen - [THH 2]	122400	Kommunales Grundbuchwesen - [THH 2]	2	Sicherheit und Ordnung

1225	Sozialversicherung - [THH 2]	122500	Sozialversicherung	2	Sicherheit und Ordnung
1260	Brandschutz - [THH 2]	126000	Brandschutz	2	Sicherheit und Ordnung
1270	Rettungsdienst - [THH 2]	127000	Rettungsdienst	2	Sicherheit und Ordnung
1280	Katastrophenschutz - [THH 2]	128000	Katastrophenschutz - [THH 2]	2	Sicherheit und Ordnung

21 Schulträgeraufgaben					
Produktgruppe		Produkt (Kostenträger)		Teilhaushalt	
Nr.	Bezeichnung	Nr.	Bezeichnung	Nr.	Bezeichnung
2110	Allgemeinbildende Schulen - [THH 3]			3	Schulen
		211003	Grund-, Haupt- und Werkrealschulen (Schulverbund)	3	Schulen
		211004	Realschulen und Schulverbünde m. Gemeinschaftssch. m. Überwiegen der Realsch.	3	Schulen
		211006	Gymnasien und Schulverbünde mit Gymnasien außer Schulverbünde	3	Schulen
		211009	Gesamtschulen	3	Schulen
		211010	Gemeinschaftsschulen u. Schulverb. m. Überwiegen d. Gemeinsh. i. d. Sekundarst.	3	Schulen
2140	Schülerbezogene Leistungen - [THH 3]	214001	Schülerbeförderung	3	Schulen
2150	Sonstige schulische Aufgaben und Einrichtungen - [THH 3]	215000	Sonstige schulische Aufgaben und Einrichtungen	3	Schulen
25 Museen, Archiv, Zoo					
Produktgruppe		Produkt (Kostenträger)		Teilhaushalt	
Nr.	Bezeichnung	Nr.	Bezeichnung	Nr.	Bezeichnung
2520	Kommunale Museen - [THH 4]	252000	Kommunale Museen	4	Sport, Kultur, und Soziales
26 Theater, Konzerte, Musikschulen					
Produktgruppe		Produkt (Kostenträger)		Teilhaushalt	
Nr.	Bezeichnung	Nr.	Bezeichnung	Nr.	Bezeichnung
2620	Musikpflege - [THH 4]	262000	Musikpflege	4	Sport, Kultur, und Soziales
2630	Musikschulen - [THH 4]	263000	Musikschulen	4	Sport, Kultur, und Soziales
27 Volkshochschulen, Bibliotheken, kulturpädagogische Einrichtungen					
Produktgruppe		Produkt (Kostenträger)		Teilhaushalt	
Nr.	Bezeichnung	Nr.	Bezeichnung	Nr.	Bezeichnung
2710	Volkshochschulen - [THH 4]	271000	Volkshochschulen	4	Sport, Kultur, und Soziales
2720	Bibliotheken - [THH 4]	272000	Bibliotheken	4	Sport, Kultur, und Soziales
28 Sonstige Kulturpflege					
Produktgruppe		Produkt (Kostenträger)		Teilhaushalt	
Nr.	Bezeichnung	Nr.	Bezeichnung	Nr.	Bezeichnung
2810	Sonstige Kulturpflege - [THH 4]	281000	Sonstige Kulturpflege	4	Sport, Kultur, und Soziales

29 Förderung von Kirchengemeinden u. sonst. Religionsgemeinschaften					
Produktgruppe		Produkt (Kostenträger)		Teilhaushalt	
Nr.	Bezeichnung	Nr.	Bezeichnung	Nr.	Bezeichnung
2910	Förderung von Kirchengemeinden u. sonst. Religionsgemeinschaften -[THH 4]	291000	Förderung von Kirchengemeinden u. sonst. Religionsgemeinschaften	4	Sport, Kultur, und Soziales
31 Soziale Hilfen					
Produktgruppe		Produkt (Kostenträger)		Teilhaushalt	
Nr.	Bezeichnung	Nr.	Bezeichnung	Nr.	Bezeichnung
3140	Soziale Einrichtungen - [THH 4]				
		314002	Soziale Einrichtungen für pflegebedürftige ältere Menschen	4	Sport, Kultur, und Soziales
		314003	Soziale Einrichtungen für behinderte Menschen	4	Sport, Kultur, und Soziales
		314005	Soziale Einrichtungen für Wohnungslose	4	Sport, Kultur, und Soziales
		314007	Soz. Einr. f. Flüchtl. u. Asylbewerber (Anschluss-unterbringung durch Gemeinde))	4	Sport, Kultur, und Soziales
3160	Sonstige Förderung von Trägern der Wohlfahrtspflege - [THH 4]	316000	Sonstige Förderung von Trägern der Wohlfahrtspflege	4	Sport, Kultur, und Soziales
3180	Sonstige soziale Hilfen und Leistungen - [THH 4]				
		318008	Beratung u. Angeb. für ältere Menschen (Senioren u. Altenarb.) außerhalb SGB XII	4	Sport, Kultur, und Soziales
		318010	Betreuung u. Förderung d. Integr. v. Flüchtlingen, Asylbewerber u. Koordination	4	Sport, Kultur, und Soziales
36 Kinder-, Jugend und Familienhilfe					
Produktgruppe		Produkt (Kostenträger)		Teilhaushalt	
Nr.	Bezeichnung	Nr.	Bezeichnung	Nr.	Bezeichnung
3620	Allgemeine Förderung junger Menschen - [THH 4]				
		362002	Jugendsozialarbeit, Jugendsozialarbeit an Schulen im Rahmen SGB VIII	4	Sport, Kultur, und Soziales
		362004	Einrichtungen der Jugendarbeit	4	Sport, Kultur, und Soziales
3650	Tageseinrichtungen für Kinder und Kindertagespflege - [THH 4]	36500101	Förderung von Kindern in Gruppen für 0-bis-6 Jährige	4	Sport, Kultur, und Soziales
		Kostenstelle: 365001	Kinderhaus Hauffstraße (kommunal)	4	Sport, Kultur, und Soziales
		Kostenstelle: 365002	Kinderhaus Linsenhofstraße (kommunal)	4	Sport, Kultur, und Soziales
		Kostenstelle: 365003	Kinderhaus Hydnstraße (kommunal)	4	Sport, Kultur, und Soziales
		Kostenstelle: 365004	Kinderhaus Mozartstraße (kommunal)	4	Sport, Kultur, und Soziales
		36500102	Förderung von Kindern in Gruppen für 7-bis-14 Jährige	4	Sport, Kultur, und Soziales
		365002	Kindertagespflege	4	Sport, Kultur, und Soziales

41 Gesundheitsdienste					
Produktgruppe		Produkt (Kostenträger)		Teilhaushalt	
Nr.	Bezeichnung	Nr.	Bezeichnung	Nr.	Bezeichnung
4120	Gesundheitseinrichtungen - [THH 4]	412000	Gesundheitseinrichtungen - [THH 4]	4	Sport, Kultur, und Soziales
4140	Maßnahmen der Gesundheitspflege - [THH 4]	414000	Maßnahmen der Gesundheitspflege	4	Sport, Kultur, und Soziales
42 Sport und Bäder					
Produktgruppe		Produkt (Kostenträger)		Teilhaushalt	
Nr.	Bezeichnung	Nr.	Bezeichnung	Nr.	Bezeichnung
4210	Förderung des Sports - [THH 4]	421000	Förderung des Sports	4	Sport, Kultur, und Soziales
4241	Sportstätten - [THH 4]	424100	Sportstätten	4	Sport, Kultur, und Soziales
		424101	Hublandhalle	4	Sport, Kultur, und Soziales
		424102	Freisportanlagen	4	Sport, Kultur, und Soziales
		424103	Sondersportanlagen	4	Sport, Kultur, und Soziales
51 Räumliche Planung und Entwicklung					
Produktgruppe		Produkt (Kostenträger)		Teilhaushalt	
Nr.	Bezeichnung	Nr.	Bezeichnung	Nr.	Bezeichnung
5110	Stadtentwicklung städtebaul. Planung Verkehrsplanung u. Stadterneuerung -[THH 5]	511000	Stadtentwicklung städtebaul. Planung Verkehrsplanung u. Stadterneuerung	5	Bauen und Umwelt
		511001	Stadtentwicklung	5	Bauen und Umwelt
		511002	Vorbereitende Bauleitplanung	5	Bauen und Umwelt
		511003	Städtebauliche Rahmenplanung, informelle Planung	5	Bauen und Umwelt
		511004	Städtebaulicher Entwurf, Konzepte zu Bebauung und Freiraum, Stadtgest	5	Bauen und Umwelt
		511009	Städtebauliche Sanierungsmaßnahmen und städtebauliche nach Sonderprogramm	5	Bauen und Umwelt
5111	Flächen- und grundstückbezogene Daten und Grundlagen - [THH 5]				
		511104	Liegenschaftsvermessung	5	Bauen und Umwelt
		511108	Baulandumlegung nach baugesetzbuch und sonstige Ordnungsmaßnahmen	5	Bauen und Umwelt
		511111	Erstellung von Wertgutachten (Gutachterausschuss)	5	Bauen und Umwelt
52 Bauen und Wohnen					
Produktgruppe		Produkt (Kostenträger)		Teilhaushalt	
Nr.	Bezeichnung	Nr.	Bezeichnung	Nr.	Bezeichnung
5210	Bauordnung - [THH 5]	521000	Bauordnung	5	Bauen und Umwelt
5220	Wohnungsbauförderung und Wohnungsversorgung - [THH 5]	522000	Wohnungsbauförderung und Wohnungsversorgung	5	Bauen und Umwelt

53 Ver- und Entsorgung					
Produktgruppe		Produkt (Kostenträger)		Teilhaushalt	
Nr.	Bezeichnung	Nr.	Bezeichnung	Nr.	Bezeichnung
5310	Elektrizitätsversorgung - [THH 5]	531000	Elektrizitätsversorgung	5	Bauen und Umwelt
5320	Gasversorgung - [THH 5]	532000	Gasversorgung	5	Bauen und Umwelt
5330	Wasserversorgung - [THH WV]	533000	Wasserversorgung	WV	Eigenbetrieb Wasserversorgung
5360	Telekommunikationseinrichtungen - [THH 5]	536000	Telekommunikationseinrichtungen	5	Bauen und Umwelt
		536002	Wlan-Hotspot	5	Bauen und Umwelt
5370	Abfallwirtschaft - [THH 5]	537000	Abfallwirtschaft	5	Bauen und Umwelt
54 Verkehrsflächen und -anlagen, ÖPNV					
Produktgruppe		Produkt (Kostenträger)		Teilhaushalt	
Nr.	Bezeichnung	Nr.	Bezeichnung	Nr.	Bezeichnung
5410	Gemeindestraßen - [THH 5]	541001	Straßen, Wege, Plätze	5	Bauen und Umwelt
		541002	Verkehrsausstattung	5	Bauen und Umwelt
		541003	Grün an Straßen	5	Bauen und Umwelt
		541004	Ingenieurbauwerke einschl. deren bauwerkspezifischer Ausstattung	5	Bauen und Umwelt
5450	Straßenreinigung und Winterdienst - [THH 5]	545000	Straßenreinigung und Winterdienst	5	Bauen und Umwelt
5460	Parkierungseinrichtungen - [THH 5]	546000	Parkierungseinrichtungen	5	Bauen und Umwelt
5470	Verkehrsbetriebe/ÖPNV - [THH 5]	547000	Verkehrsbetriebe/ÖPNV	5	Bauen und Umwelt
55 Natur- und Landschaftspflege, Friedhofswesen					
Produktgruppe		Produkt (Kostenträger)		Teilhaushalt	
Nr.	Bezeichnung	Nr.	Bezeichnung	Nr.	Bezeichnung
5510	Öffentliches Grün Landschaftsbau - [THH 5]				
		551001	Grün- und Parkanlagen	5	Bauen und Umwelt
		551002	Freizeitanlagen und Spielflächen	5	Bauen und Umwelt
5520	Gewässerschutz Öffentl Gewässer Wasserb Anlagen - [THH 5]	552000	Gewässerschutz Öffentl Gewässer Wasserb Anlagen	5	Bauen und Umwelt
5530	Friedhofs- und Bestattungswesen - [THH 5]	553000	Friedhofs- und Bestattungswesen	5	Bauen und Umwelt
5540	Naturschutz und Landschaftspflege - [THH 5]	554000	Naturschutz und Landschaftspflege	5	Bauen und Umwelt
5550	Forstwirtschaft - [THH 5]	555000	Forstwirtschaft	5	Bauen und Umwelt
5551	Landwirtschaft - [THH 5]	555100	Landwirtschaft	5	Bauen und Umwelt
56 Umweltschutz					
Produktgruppe		Produkt (Kostenträger)		Teilhaushalt	
Nr.	Bezeichnung	Nr.	Bezeichnung	Nr.	Bezeichnung
5610	Umweltschutzmaßnahmen	561007	Konzeptionen zum Klimaschutz und ökologisch orientierte Energieplanung	5	Bauen und Umwelt

57 Wirtschaft und Tourismus					
Produktgruppe		Produkt (Kostenträger)		Teilhaushalt	
Nr.	Bezeichnung	Nr.	Bezeichnung	Nr.	Bezeichnung
5710	Wirtschaftsförderung - [THH 6]	571000	Wirtschaftsförderung	6	Wirtschaft und Tourismus
5710	Wirtschaftsförderung - [THH 6]	571005	Beschäftigungs- und Arbeitsförderung	6	Wirtschaft und Tourismus
5730	Allgemeine Einrichtungen und Unternehmen - [THH 6]				
		573006	Wochenmärkte	6	Wirtschaft und Tourismus
		573007	Jahrmärkte und sonstige Veranstaltungen	6	Wirtschaft und Tourismus
		573009	Gomaringer Schloss	6	Wirtschaft und Tourismus
		573010	"Altes Schulhaus" Stockach	6	Wirtschaft und Tourismus
		573011	Sonstige Märkte	6	Wirtschaft und Tourismus
		573012	Öffentliche Uhren/Glocken/Werbeanlagen	6	Wirtschaft und Tourismus
61 Allgemeine Finanzwirtschaft					
Produktgruppe		Produkt (Kostenträger)		Teilhaushalt	
Nr.	Bezeichnung	Nr.	Bezeichnung	Nr.	Bezeichnung
6110	Steuern, allgemeine Zuweisungen, allg. Umlagen - [THH 7]	611000	Steuern, allgemeine Zuweisungen, allg. Umlagen	7	Allgemeine Finanzwirtschaft
6120	Sonstige allgemeine Finanzwirtschaft - [THH 7]	612000	Sonstige allgemeine Finanzwirtschaft	7	Allgemeine Finanzwirtschaft

Haushaltsplan 2022 der Gemeinde Gomaringen

Haushaltsquerschnitt Ergebnishaushalt												
Gemeinde Gomaringen												
Produktbereich	Produktgruppe	Bezeichnung	Erträge aus Nutzungsentg., Zuwendungen, Umlagen, priv. Leistungsentg., Kostenerstatt., Kostenuml.	Sonstige Erträge	Personalaufwendungen	Aufwendungen für Sach- und Dienstleistungen	Transferaufwendungen	Sonstige Aufwendungen	Erträge aus internen Leistungen	Aufwendungen für interne Leistungen	akkulatorische Kosten	Nettoressourcenbedarf / -überschuss
11		Innere Verwaltung	760.410	59.540	-3.206.402	-830.500	-6.070	-666.708	3.872.548	-806.218	-15.000	-838.400
12		Sicherheit und Ordnung	118.375	800	-186.246	-323.130	-43.500	-133.250	2.165	-341.317	0	-906.103
21	12.60	Brandschutz	35.925	800	-23.720	-199.420	-1.300	-121.600	65	-69.992	0	-379.242
25		Schulträgeraufgaben	394.772	0	-237.206	-268.383	-64.200	-157.950	1.200	-204.266	0	-536.033
26		Museen, Archiv, Zoo	0	0	0	-1.150	-25.725	-680	0	-299	0	-27.854
27		Theater, Konzerte, Musikschulen	0	0	0	-2.200	-51.665	0	0	-529	0	-54.394
27		Volkshochschulen, Bibliotheken, kulturpädagogische Einrichtungen	4.600	500	-87.784	-49.170	-14.340	-2.840	0	-47.223	0	-196.257
28		Sonstige Kulturpflege	14.000	0	-52.379	-4.200	0	-1.100	0	-20.043	0	-63.722
29		Förderung von Kirchengemeinden und sonstigen Religionsgemeinschaften	0	0	0	0	0	0	0	-367	0	-367
31		Soziale Hilfen	274.250	0	-32.796	-163.050	-34.582	-230	0	-90.529	0	-46.937
36		Kinder-, Jugend- und Familienhilfe	2.380.750	20	-2.435.762	-464.420	-1.376.676	-277.850	0	-835.216	0	-3.009.154
41	36.50	Tageseinrichtungen für Kinder und Tagespflege	2.380.750	20	-2.402.395	-451.600	-1.284.176	-277.430	0	-814.073	0	-2.848.904
42		Gesundheitsdienste	0	0	0	-50.000	0	0	0	-1.027	0	-51.027
42		Sport und Bäder	93.420	0	-130.909	-260.300	-183.168	-134.060	5.500	-193.062	0	-802.579
51	42.41	Sportstätten	93.420	0	-130.909	-256.800	-119.000	-134.060	5.500	-192.557	0	-734.406
52		Räumliche Planung und Entwicklung	33.000	0	0	-92.500	-7.900	-43.220	0	-44.118	0	-154.738
53		Bauen und Wohnen	4.000	0	0	-1.000	0	-6.600	0	-151.853	0	-155.453
53		Ver- und Entsorgung	15.780	329.000	0	-37.400	0	-2.330	0	-26.508	0	278.542
53	53.30	Wasserversorgung	0	112.000	0	0	0	0	0	-33	0	111.967
53	53.70	Abfallwirtschaft	15.780	0	0	-5.350	0	-280	0	-25.853	0	-15.703
54		Verkehrsflächen und -anlagen, ÖPNV	656.900	57.920	0	-454.250	-374.200	-1.461.180	0	-531.171	0	-2.105.981
55	54.70	Verkehrsbetriebe/ÖPNV	6.500	0	0	-10.200	-300	-20.750	0	-17.793	0	-42.543
55	55.30	Natur- und Landschaftspflege, Friedhofswesen	246.900	1.750	0	-280.390	-3.000	-80.210	3.500	-420.559	-28.200	-560.209
56		Friedhofs- und Bestattungswesen	120.170	0	0	-113.770	0	-36.640	0	-247.066	-28.200	-305.506
57		Umweltschutz	0	0	0	-30.000	0	0	0	-1.208	0	-31.208
61		Wirtschaft und Tourismus	69.391	0	-43.753	-86.250	-4.302	-956.760	5.709	-165.247	0	-1.181.212
61.10		Allgemeine Finanzwirtschaft	4.610.000	12.128.000	0	0	-7.327.200	-248.000	0	-21.895	0	9.140.905
61.20		Steuern, allgemeine Zuweisungen, allgemeine Umlagen	4.610.000	12.126.800	0	0	-7.327.200	0	0	-14.757	0	9.394.843
		Sonstige allgemeine Finanzwirtschaft	0	1.200	0	0	0	-248.000	0	-7.138	0	-253.938
		Summe	9.676.548	12.577.550	-6.413.237	-3.398.293	-9.516.528	-4.172.968	3.890.622	-3.902.655	-43.200	-1.302.181

Haushaltsquerschnitt Finanzhaushalt									
Gemeinde Gomaringen									
Teilhaushalt	Bezeichnung	anteiliger Zahlungsmittelüberschuss/-bedarf aus lfd. Verwaltungstätigkeit	Einzahlungen aus Investitionstätigkeit	Auszahlungen aus Investitionstätigkeit	anteiliger veranschlagter Finanzierungsmitteleüberschuss- / bedarf	Einzahlungen aus Finanzierungstätigkeit	Auszahlungen aus Finanzierungstätigkeit	anteiliger veranschlagter Finanzierungsmitteleüberschuss- / bedarf	Verpflichtungsermächtigungen
1	Innere Verwaltung	-3.576.570	366.000	-2.869.000	-6.079.570	0	0	-6.079.570	-1.775.000
2	Sicherheit und Ordnung	-504.481	250.000	-256.400	-510.881	0	0	-510.881	-1.000.000
3	Schulen	-273.337	72.000	-166.500	-367.837	0	0	-367.837	-4.000.000
4	Sport, Kultur und Soziales	-2.771.786	247.000	-890.300	-3.415.086	0	0	-3.415.086	0
5	Bauen und Umwelt	-608.660	520.050	-1.538.500	-1.627.110	0	0	-1.627.110	-100.000
6	Wirtschaft und Tourismus	-992.354	0	-40.500	-1.032.854	0	0	-1.032.854	0
7	Allgemeine Finanzwirtschaft	9.162.800	3.500	0	9.166.300	0	-187.900	8.978.400	0
	Summe	435.612	1.458.550	-5.761.200	-3.867.038	0	-187.900	-4.054.938	-6.875.000

Investitionsprogramm												
Gemeinde Gomaringen												
Investition I-1112-001 Beschaffung von Büroeinrichtungen - Hauptamt												
Nr.	Bezeichnung	Gesamtang. z. Maßnahme -nachrichtl.-	Bisher finanziert	Ermächtigungsübertragungen aus Vorvorj.	Ergebnis 2020	Ansatz 2021	Ansatz 2022	VE	Plan 2023	Plan 2024	Plan 2025	Finanzbedarf weitere Jahre -nachrichtl.-
9	Auszahlungen für den Erwerb von beweglichem Sachvermögen	-24.650	0,00	-1.000,00	0,00	0	0	0	0	0	0	0
13	Summe der Auszahlungen aus Investitionstätigkeit (Summe aus Nummern 7 bis 12)	-24.650	0,00	-1.000,00	0,00	0	0	0	0	0	0	0
14	Saldo aus Investitionstätigkeit (Saldo aus Nummern 6 und 13)	-24.650	0,00	-1.000,00	0,00	0	0	0	0	0	0	0
16	Gesamtkosten der Maßnahme (Summe aus Nummern 13 und 15)	-24.650	0,00	-1.000,00	0,00	0	0	0	0	0	0	0
Investition I-1120-001 Beschaffung von Büroeinrichtungen - Server												
Nr.	Bezeichnung	Gesamtang. z. Maßnahme -nachrichtl.-	Bisher finanziert	Ermächtigungsübertragungen aus Vorvorj.	Ergebnis 2020	Ansatz 2021	Ansatz 2022	VE	Plan 2023	Plan 2024	Plan 2025	Finanzbedarf weitere Jahre -nachrichtl.-
9	Auszahlungen für den Erwerb von beweglichem Sachvermögen	-128.800	-16.041,65	-1.000,00	0,00	-10.000	-16.000	0	-5.000	-70.000	-10.000	0
13	Summe der Auszahlungen aus Investitionstätigkeit (Summe aus Nummern 7 bis 12)	-128.800	-16.041,65	-1.000,00	0,00	-10.000	-16.000	0	-5.000	-70.000	-10.000	0
14	Saldo aus Investitionstätigkeit (Saldo aus Nummern 6 und 13)	-128.800	-16.041,65	-1.000,00	0,00	-10.000	-16.000	0	-5.000	-70.000	-10.000	0
16	Gesamtkosten der Maßnahme (Summe aus Nummern 13 und 15)	-128.800	-16.041,65	-1.000,00	0,00	-10.000	-16.000	0	-5.000	-70.000	-10.000	0
Investition I-1122-001 Erwerb bewegl. Sachen - Finanzverwaltung, Kasse												
Nr.	Bezeichnung	Gesamtang. z. Maßnahme -nachrichtl.-	Bisher finanziert	Ermächtigungsübertragungen aus Vorvorj.	Ergebnis 2020	Ansatz 2021	Ansatz 2022	VE	Plan 2023	Plan 2024	Plan 2025	Finanzbedarf weitere Jahre -nachrichtl.-
9	Auszahlungen für den Erwerb von beweglichem Sachvermögen	-11.400	-1.252,18	-1.000,00	0,00	0	0	0	0	0	0	0
13	Summe der Auszahlungen aus Investitionstätigkeit (Summe aus Nummern 7 bis 12)	-11.400	-1.252,18	-1.000,00	0,00	0	0	0	0	0	0	0
14	Saldo aus Investitionstätigkeit (Saldo aus Nummern 6 und 13)	-11.400	-1.252,18	-1.000,00	0,00	0	0	0	0	0	0	0
16	Gesamtkosten der Maßnahme (Summe aus Nummern 13 und 15)	-11.400	-1.252,18	-1.000,00	0,00	0	0	0	0	0	0	0
Investition I-1124-001 Erwerb bewegl. Sachen- Bauverwaltung/Ortsbauamt												

Investitionsprogramm												
Gemeinde Gomaringen												
Nr.	Bezeichnung	Gesamtang. z. Maßnahme -nachrichtl.-	Bisher finanziert	Ermächtigungen übertragen aus Vorvorj.	Ergebnis 2020	Ansatz 2021	Ansatz 2022	VE	Plan 2023	Plan 2024	Plan 2025	Finanzbedarf weitere Jahre -nachrichtl.-
9	Auszahlungen für den Erwerb von beweglichem Sachvermögen	-60.000	0,00	0,00	0,00	0	-7.000	0	0	0	0	0
13	Summe der Auszahlungen aus Investitionstätigkeit (Summe aus Nummern 7 bis 12)	-60.000	0,00	0,00	0,00	0	-7.000	0	0	0	0	0
14	Saldo aus Investitionstätigkeit (Saldo aus Nummern 6 und 13)	-60.000	0,00	0,00	0,00	0	-7.000	0	0	0	0	0
16	Gesamtkosten der Maßnahme (Summe aus Nummern 13 und 15)	-60.000	0,00	0,00	0,00	0	-7.000	0	0	0	0	0
Investition I-1124-007 Mozartstraße 3, Gebäude												
Nr.	Bezeichnung	Gesamtang. z. Maßnahme -nachrichtl.-	Bisher finanziert	Ermächtigungen übertragen aus Vorvorj.	Ergebnis 2020	Ansatz 2021	Ansatz 2022	VE	Plan 2023	Plan 2024	Plan 2025	Finanzbedarf weitere Jahre -nachrichtl.-
8	Auszahlungen für Baumaßnahmen	-9.500	0,00	0,00	0,00	0	0	0	0	0	0	0
13	Summe der Auszahlungen aus Investitionstätigkeit (Summe aus Nummern 7 bis 12)	-9.500	0,00	0,00	0,00	0	0	0	0	0	0	0
14	Saldo aus Investitionstätigkeit (Saldo aus Nummern 6 und 13)	-9.500	0,00	0,00	0,00	0	0	0	0	0	0	0
16	Gesamtkosten der Maßnahme (Summe aus Nummern 13 und 15)	-9.500	0,00	0,00	0,00	0	0	0	0	0	0	0
Investition I-1124-008 Mozartstraße 1, Umbau Unterbringung v. Flüchtl.												
Nr.	Bezeichnung	Gesamtang. z. Maßnahme -nachrichtl.-	Bisher finanziert	Ermächtigungen übertragen aus Vorvorj.	Ergebnis 2020	Ansatz 2021	Ansatz 2022	VE	Plan 2023	Plan 2024	Plan 2025	Finanzbedarf weitere Jahre -nachrichtl.-
8	Auszahlungen für Baumaßnahmen	-15.000	0,00	-20.000,00	0,00	0	0	0	0	0	0	0
13	Summe der Auszahlungen aus Investitionstätigkeit (Summe aus Nummern 7 bis 12)	-15.000	0,00	-20.000,00	0,00	0	0	0	0	0	0	0
14	Saldo aus Investitionstätigkeit (Saldo aus Nummern 6 und 13)	-15.000	0,00	-20.000,00	0,00	0	0	0	0	0	0	0
16	Gesamtkosten der Maßnahme (Summe aus Nummern 13 und 15)	-15.000	0,00	-20.000,00	0,00	0	0	0	0	0	0	0
Investition I-1124-009 Mozartstr. 3, Anschlussunterbringung Flüchtlinge												
Nr.	Bezeichnung	Gesamtang. z. Maßnahme -nachrichtl.-	Bisher finanziert	Ermächtigungen übertragen aus Vorvorj.	Ergebnis 2020	Ansatz 2021	Ansatz 2022	VE	Plan 2023	Plan 2024	Plan 2025	Finanzbedarf weitere Jahre -nachrichtl.-
8	Auszahlungen für Baumaßnahmen	0	-20.472,02	0,00	0,00	0	0	0	0	0	0	0

Investitionsprogramm												
Gemeinde Gomaringen												
Nr.	Bezeichnung	Gesamtang. z. Maßnahme -nachrichtl.-	Bisher finanziert	Ermächtigungen übertragungen aus Vorvorj.	Ergebnis 2020	Ansatz 2021	Ansatz 2022	VE	Plan 2023	Plan 2024	Plan 2025	Finanzbedarf weitere Jahre -nachrichtl.-
13	Summe der Auszahlungen aus Investitionstätigkeit (Summe aus Nummern 7 bis 12)	0	-20.472,02	0,00	0,00	0	0	0	0	0	0	0
14	Saldo aus Investitionstätigkeit (Saldo aus Nummern 6 und 13)	0	-20.472,02	0,00	0,00	0	0	0	0	0	0	0
16	Gesamtkosten der Maßnahme (Summe aus Nummern 13 und 15)	0	-20.472,02	0,00	0,00	0	0	0	0	0	0	0
Investition I-1124-012 Veräußerungserl.-Wohngeb. Gotth.-Kindler-Str. 10												
Nr.	Bezeichnung	Gesamtang. z. Maßnahme -nachrichtl.-	Bisher finanziert	Ermächtigungen übertragungen aus Vorvorj.	Ergebnis 2020	Ansatz 2021	Ansatz 2022	VE	Plan 2023	Plan 2024	Plan 2025	Finanzbedarf weitere Jahre -nachrichtl.-
3	Einzahlungen aus der Veräußerung von Sachvermögen	0	3.873,54	0,00	3.873,54	0	0	0	0	0	0	0
6	Summe der Einzahlungen aus Investitionstätigkeit (Summe aus Nummern 1 bis 5)	0	3.873,54	0,00	3.873,54	0	0	0	0	0	0	0
14	Saldo aus Investitionstätigkeit (Saldo aus Nummern 6 und 13)	0	3.873,54	0,00	3.873,54	0	0	0	0	0	0	0
Investition I-1124-013 DLZ Mobilar-Einbauten im Gebäude												
Nr.	Bezeichnung	Gesamtang. z. Maßnahme -nachrichtl.-	Bisher finanziert	Ermächtigungen übertragungen aus Vorvorj.	Ergebnis 2020	Ansatz 2021	Ansatz 2022	VE	Plan 2023	Plan 2024	Plan 2025	Finanzbedarf weitere Jahre -nachrichtl.-
8	Auszahlungen für Baumaßnahmen	0	-17.577,19	0,00	-12.429,25	0	0	0	0	0	0	0
13	Summe der Auszahlungen aus Investitionstätigkeit (Summe aus Nummern 7 bis 12)	0	-17.577,19	0,00	-12.429,25	0	0	0	0	0	0	0
14	Saldo aus Investitionstätigkeit (Saldo aus Nummern 6 und 13)	0	-17.577,19	0,00	-12.429,25	0	0	0	0	0	0	0
16	Gesamtkosten der Maßnahme (Summe aus Nummern 13 und 15)	0	-17.577,19	0,00	-12.429,25	0	0	0	0	0	0	0
Investition I-1124-016 DLZ-Außenanlagen Aufbauten												
Nr.	Bezeichnung	Gesamtang. z. Maßnahme -nachrichtl.-	Bisher finanziert	Ermächtigungen übertragungen aus Vorvorj.	Ergebnis 2020	Ansatz 2021	Ansatz 2022	VE	Plan 2023	Plan 2024	Plan 2025	Finanzbedarf weitere Jahre -nachrichtl.-
9	Auszahlungen für den Erwerb von beweglichem Sachvermögen	0	-500,00	0,00	-500,00	0	0	0	0	0	0	0
13	Summe der Auszahlungen aus Investitionstätigkeit (Summe aus Nummern 7 bis 12)	0	-500,00	0,00	-500,00	0	0	0	0	0	0	0

Investitionsprogramm												
Gemeinde Gomaringen												
Nr.	Bezeichnung	Gesamtang. z. Maßnahme -nachrichtl.-	Bisher finanziert	Ermächtigungsübertragungen aus Vorvorj.	Ergebnis 2020	Ansatz 2021	Ansatz 2022	VE	Plan 2023	Plan 2024	Plan 2025	Finanzbedarf weitere Jahre -nachrichtl.-
14	Saldo aus Investitionstätigkeit (Saldo aus Nummern 6 und 13)	0	-500,00	0,00	-500,00	0	0	0	0	0	0	0
16	Gesamtkosten der Maßnahme (Summe aus Nummern 13 und 15)	0	-500,00	0,00	-500,00	0	0	0	0	0	0	0
Investition I-1124-201 Zuschuss von privaten Unternehmen DLZ-Ausstattung												
Nr.	Bezeichnung	Gesamtang. z. Maßnahme -nachrichtl.-	Bisher finanziert	Ermächtigungsübertragungen aus Vorvorj.	Ergebnis 2020	Ansatz 2021	Ansatz 2022	VE	Plan 2023	Plan 2024	Plan 2025	Finanzbedarf weitere Jahre -nachrichtl.-
1	Einzahlungen aus Investitionszuwendungen	0	1.978,97	0,00	1.978,97	0	0	0	0	0	0	0
6	Summe der Einzahlungen aus Investitionstätigkeit (Summe aus Nummern 1 bis 5)	0	1.978,97	0,00	1.978,97	0	0	0	0	0	0	0
14	Saldo aus Investitionstätigkeit (Saldo aus Nummern 6 und 13)	0	1.978,97	0,00	1.978,97	0	0	0	0	0	0	0
Investition I-1124-210 Zuweisungen und Zuschüsse DLZ vom übrigen Bereich												
Nr.	Bezeichnung	Gesamtang. z. Maßnahme -nachrichtl.-	Bisher finanziert	Ermächtigungsübertragungen aus Vorvorj.	Ergebnis 2020	Ansatz 2021	Ansatz 2022	VE	Plan 2023	Plan 2024	Plan 2025	Finanzbedarf weitere Jahre -nachrichtl.-
1	Einzahlungen aus Investitionszuwendungen	0	500,00	0,00	0,00	0	0	0	0	0	0	0
6	Summe der Einzahlungen aus Investitionstätigkeit (Summe aus Nummern 1 bis 5)	0	500,00	0,00	0,00	0	0	0	0	0	0	0
14	Saldo aus Investitionstätigkeit (Saldo aus Nummern 6 und 13)	0	500,00	0,00	0,00	0	0	0	0	0	0	0
Investition I-1125-001 Erwerb von bewegl. Sachen - Bauhof Gomaringen												
Nr.	Bezeichnung	Gesamtang. z. Maßnahme -nachrichtl.-	Bisher finanziert	Ermächtigungsübertragungen aus Vorvorj.	Ergebnis 2020	Ansatz 2021	Ansatz 2022	VE	Plan 2023	Plan 2024	Plan 2025	Finanzbedarf weitere Jahre -nachrichtl.-
9	Auszahlungen für den Erwerb von beweglichem Sachvermögen	-29.500	-147.661,94	-6.000,00	-144.320,24	-8.000	-12.000	0	0	0	0	0
13	Summe der Auszahlungen aus Investitionstätigkeit (Summe aus Nummern 7 bis 12)	-29.500	-147.661,94	-6.000,00	-144.320,24	-8.000	-12.000	0	0	0	0	0
14	Saldo aus Investitionstätigkeit (Saldo aus Nummern 6 und 13)	-29.500	-147.661,94	-6.000,00	-144.320,24	-8.000	-12.000	0	0	0	0	0
16	Gesamtkosten der Maßnahme (Summe aus Nummern 13 und 15)	-29.500	-147.661,94	-6.000,00	-144.320,24	-8.000	-12.000	0	0	0	0	0
Investition I-1125-002 Ersatzbesch. Fahrzeuge - Bauhof Gomaringen												

Investitionsprogramm												
Gemeinde Gomaringen												
Nr.	Bezeichnung	Gesamtang. z. Maßnahme -nachrichtl.-	Bisher finanziert	Ermächtigungs übertragungen aus Vorvorj.	Ergebnis 2020	Ansatz 2021	Ansatz 2022	VE	Plan 2023	Plan 2024	Plan 2025	Finanzbedarf weitere Jahre -nachrichtl.-
9	Auszahlungen für den Erwerb von beweglichem Sachvermögen	-288.000	-27.591,08	0,00	-27.591,08	-8.000	-65.000	0	0	0	0	0
13	Summe der Auszahlungen aus Investitionstätigkeit (Summe aus Nummern 7 bis 12)	-288.000	-27.591,08	0,00	-27.591,08	-8.000	-65.000	0	0	0	0	0
14	Saldo aus Investitionstätigkeit (Saldo aus Nummern 6 und 13)	-288.000	-27.591,08	0,00	-27.591,08	-8.000	-65.000	0	0	0	0	0
16	Gesamtkosten der Maßnahme (Summe aus Nummern 13 und 15)	-288.000	-27.591,08	0,00	-27.591,08	-8.000	-65.000	0	0	0	0	0
Investition I-1125-004 Hochbau - Bauhof Gomaringen												
Nr.	Bezeichnung	Gesamtang. z. Maßnahme -nachrichtl.-	Bisher finanziert	Ermächtigungs übertragungen aus Vorvorj.	Ergebnis 2020	Ansatz 2021	Ansatz 2022	VE	Plan 2023	Plan 2024	Plan 2025	Finanzbedarf weitere Jahre -nachrichtl.-
8	Auszahlungen für Baumaßnahmen	-25.000	0,00	-10.000,00	0,00	0	-10.000	0	0	0	0	0
13	Summe der Auszahlungen aus Investitionstätigkeit (Summe aus Nummern 7 bis 12)	-25.000	0,00	-10.000,00	0,00	0	-10.000	0	0	0	0	0
14	Saldo aus Investitionstätigkeit (Saldo aus Nummern 6 und 13)	-25.000	0,00	-10.000,00	0,00	0	-10.000	0	0	0	0	0
16	Gesamtkosten der Maßnahme (Summe aus Nummern 13 und 15)	-25.000	0,00	-10.000,00	0,00	0	-10.000	0	0	0	0	0
Investition I-1125-005 Erweiterung Bauhof												
Nr.	Bezeichnung	Gesamtang. z. Maßnahme -nachrichtl.-	Bisher finanziert	Ermächtigungs übertragungen aus Vorvorj.	Ergebnis 2020	Ansatz 2021	Ansatz 2022	VE	Plan 2023	Plan 2024	Plan 2025	Finanzbedarf weitere Jahre -nachrichtl.-
8	Auszahlungen für Baumaßnahmen	-530.000	-4.664,80	0,00	0,00	0	0	0	0	-20.000	-500.000	0
13	Summe der Auszahlungen aus Investitionstätigkeit (Summe aus Nummern 7 bis 12)	-530.000	-4.664,80	0,00	0,00	0	0	0	0	-20.000	-500.000	0
14	Saldo aus Investitionstätigkeit (Saldo aus Nummern 6 und 13)	-530.000	-4.664,80	0,00	0,00	0	0	0	0	-20.000	-500.000	0
16	Gesamtkosten der Maßnahme (Summe aus Nummern 13 und 15)	-530.000	-4.664,80	0,00	0,00	0	0	0	0	-20.000	-500.000	0
Investition I-1125-008 Erweiterung. Parkplatz - Bauhof Gomaringen												
Nr.	Bezeichnung	Gesamtang. z. Maßnahme -nachrichtl.-	Bisher finanziert	Ermächtigungs übertragungen aus Vorvorj.	Ergebnis 2020	Ansatz 2021	Ansatz 2022	VE	Plan 2023	Plan 2024	Plan 2025	Finanzbedarf weitere Jahre -nachrichtl.-
8	Auszahlungen für Baumaßnahmen	-70.000	-62.665,08	0,00	-56.504,05	0	0	0	0	0	0	0

Investitionsprogramm												
Gemeinde Gomaringen												
Nr.	Bezeichnung	Gesamtang. z. Maßnahme -nachrichtl.-	Bisher finanziert	Ermächtigungsübertragungen aus Vorvorj.	Ergebnis 2020	Ansatz 2021	Ansatz 2022	VE	Plan 2023	Plan 2024	Plan 2025	Finanzbedarf weitere Jahre -nachrichtl.-
13	Summe der Auszahlungen aus Investitionstätigkeit (Summe aus Nummern 7 bis 12)	-70.000	-62.665,08	0,00	-56.504,05	0	0	0	0	0	0	0
14	Saldo aus Investitionstätigkeit (Saldo aus Nummern 6 und 13)	-70.000	-62.665,08	0,00	-56.504,05	0	0	0	0	0	0	0
16	Gesamtkosten der Maßnahme (Summe aus Nummern 13 und 15)	-70.000	-62.665,08	0,00	-56.504,05	0	0	0	0	0	0	0
Investition I-1125-009 Bauhof - Mähgeräte												
Nr.	Bezeichnung	Gesamtang. z. Maßnahme -nachrichtl.-	Bisher finanziert	Ermächtigungsübertragungen aus Vorvorj.	Ergebnis 2020	Ansatz 2021	Ansatz 2022	VE	Plan 2023	Plan 2024	Plan 2025	Finanzbedarf weitere Jahre -nachrichtl.-
9	Auszahlungen für den Erwerb von beweglichem Sachvermögen	-57.000	-6.890,00	0,00	0,00	-38.000	-9.000	0	-5.000	-5.000	-5.000	0
13	Summe der Auszahlungen aus Investitionstätigkeit (Summe aus Nummern 7 bis 12)	-57.000	-6.890,00	0,00	0,00	-38.000	-9.000	0	-5.000	-5.000	-5.000	0
14	Saldo aus Investitionstätigkeit (Saldo aus Nummern 6 und 13)	-57.000	-6.890,00	0,00	0,00	-38.000	-9.000	0	-5.000	-5.000	-5.000	0
16	Gesamtkosten der Maßnahme (Summe aus Nummern 13 und 15)	-57.000	-6.890,00	0,00	0,00	-38.000	-9.000	0	-5.000	-5.000	-5.000	0
Investition I-1125-010 TÜ-GG 520 Bauhofeifehrfahrzeug												
Nr.	Bezeichnung	Gesamtang. z. Maßnahme -nachrichtl.-	Bisher finanziert	Ermächtigungsübertragungen aus Vorvorj.	Ergebnis 2020	Ansatz 2021	Ansatz 2022	VE	Plan 2023	Plan 2024	Plan 2025	Finanzbedarf weitere Jahre -nachrichtl.-
9	Auszahlungen für den Erwerb von beweglichem Sachvermögen	0	-1.739,79	0,00	-1.739,79	0	0	0	0	0	0	0
13	Summe der Auszahlungen aus Investitionstätigkeit (Summe aus Nummern 7 bis 12)	0	-1.739,79	0,00	-1.739,79	0	0	0	0	0	0	0
14	Saldo aus Investitionstätigkeit (Saldo aus Nummern 6 und 13)	0	-1.739,79	0,00	-1.739,79	0	0	0	0	0	0	0
16	Gesamtkosten der Maßnahme (Summe aus Nummern 13 und 15)	0	-1.739,79	0,00	-1.739,79	0	0	0	0	0	0	0
Investition I-1125-012 TÜ-GG 1020 Bauhoffahrzeug neu (Kennzeichen über.)												
Nr.	Bezeichnung	Gesamtang. z. Maßnahme -nachrichtl.-	Bisher finanziert	Ermächtigungsübertragungen aus Vorvorj.	Ergebnis 2020	Ansatz 2021	Ansatz 2022	VE	Plan 2023	Plan 2024	Plan 2025	Finanzbedarf weitere Jahre -nachrichtl.-
9	Auszahlungen für den Erwerb von beweglichem Sachvermögen	0	-48.658,00	0,00	-48.658,00	0	0	0	0	0	0	0

Investitionsprogramm												
Gemeinde Gomaringen												
Nr.	Bezeichnung	Gesamtang. z. Maßnahme -nachrichtl.-	Bisher finanziert	Ermächtigungen übertragenen aus Vorvorj.	Ergebnis 2020	Ansatz 2021	Ansatz 2022	VE	Plan 2023	Plan 2024	Plan 2025	Finanzbedarf weitere Jahre -nachrichtl.-
13	Summe der Auszahlungen aus Investitionstätigkeit (Summe aus Nummern 7 bis 12)	0	-48.658,00	0,00	-48.658,00	0	0	0	0	0	0	0
14	Saldo aus Investitionstätigkeit (Saldo aus Nummern 6 und 13)	0	-48.658,00	0,00	-48.658,00	0	0	0	0	0	0	0
16	Gesamtkosten der Maßnahme (Summe aus Nummern 13 und 15)	0	-48.658,00	0,00	-48.658,00	0	0	0	0	0	0	0
Investition I-1125-200 Zuschuss Elektrofahrzeug Bauhof - Land												
Nr.	Bezeichnung	Gesamtang. z. Maßnahme -nachrichtl.-	Bisher finanziert	Ermächtigungen übertragenen aus Vorvorj.	Ergebnis 2020	Ansatz 2021	Ansatz 2022	VE	Plan 2023	Plan 2024	Plan 2025	Finanzbedarf weitere Jahre -nachrichtl.-
1	Einzahlungen aus Investitionszuwendungen	6.000	0,00	0,00	0,00	0	6.000	0	0	0	0	0
6	Summe der Einzahlungen aus Investitionstätigkeit (Summe aus Nummern 1 bis 5)	6.000	0,00	0,00	0,00	0	6.000	0	0	0	0	0
14	Saldo aus Investitionstätigkeit (Saldo aus Nummern 6 und 13)	6.000	0,00	0,00	0,00	0	6.000	0	0	0	0	0
Investition I-1126-004 DLZ Neubau - Innenausstattung für Mobiliar, Geräte												
Nr.	Bezeichnung	Gesamtang. z. Maßnahme -nachrichtl.-	Bisher finanziert	Ermächtigungen übertragenen aus Vorvorj.	Ergebnis 2020	Ansatz 2021	Ansatz 2022	VE	Plan 2023	Plan 2024	Plan 2025	Finanzbedarf weitere Jahre -nachrichtl.-
8	Auszahlungen für Baumaßnahmen	0	-259.385,42	0,00	-254.804,63	0	0	0	0	0	0	0
9	Auszahlungen für den Erwerb von beweglichem Sachvermögen	-406.000	0,00	-100.000,00	0,00	0	0	0	0	0	0	0
13	Summe der Auszahlungen aus Investitionstätigkeit (Summe aus Nummern 7 bis 12)	-406.000	-259.385,42	-100.000,00	-254.804,63	0	0	0	0	0	0	0
14	Saldo aus Investitionstätigkeit (Saldo aus Nummern 6 und 13)	-406.000	-259.385,42	-100.000,00	-254.804,63	0	0	0	0	0	0	0
16	Gesamtkosten der Maßnahme (Summe aus Nummern 13 und 15)	-406.000	-259.385,42	-100.000,00	-254.804,63	0	0	0	0	0	0	0
Investition I-1126-005 Hochbau - DLZ Neubau polizeispez. Einbauten												
Nr.	Bezeichnung	Gesamtang. z. Maßnahme -nachrichtl.-	Bisher finanziert	Ermächtigungen übertragenen aus Vorvorj.	Ergebnis 2020	Ansatz 2021	Ansatz 2022	VE	Plan 2023	Plan 2024	Plan 2025	Finanzbedarf weitere Jahre -nachrichtl.-
8	Auszahlungen für Baumaßnahmen	-600.000	-7.111,10	-540.000,00	-7.111,10	0	0	0	0	0	0	0
13	Summe der Auszahlungen aus Investitionstätigkeit (Summe aus Nummern 7 bis 12)	-600.000	-7.111,10	-540.000,00	-7.111,10	0	0	0	0	0	0	0

Investitionsprogramm												
Gemeinde Gomaringen												
Nr.	Bezeichnung	Gesamtang. z. Maßnahme -nachrichtl.-	Bisher finanziert	Ermächtigungsübertragungen aus Vorvorj.	Ergebnis 2020	Ansatz 2021	Ansatz 2022	VE	Plan 2023	Plan 2024	Plan 2025	Finanzbedarf weitere Jahre -nachrichtl.-
14	Saldo aus Investitionstätigkeit (Saldo aus Nummern 6 und 13)	-600.000	-7.111,10	-540.000,00	-7.111,10	0	0	0	0	0	0	0
16	Gesamtkosten der Maßnahme (Summe aus Nummern 13 und 15)	-600.000	-7.111,10	-540.000,00	-7.111,10	0	0	0	0	0	0	0
Investition I-1126-007 DLZ Neubau - Technische Ausstattung												
Nr.	Bezeichnung	Gesamtang. z. Maßnahme -nachrichtl.-	Bisher finanziert	Ermächtigungsübertragungen aus Vorvorj.	Ergebnis 2020	Ansatz 2021	Ansatz 2022	VE	Plan 2023	Plan 2024	Plan 2025	Finanzbedarf weitere Jahre -nachrichtl.-
8	Auszahlungen für Baumaßnahmen	-210.000	-292.078,43	0,00	-276.440,22	0	0	0	0	0	0	0
13	Summe der Auszahlungen aus Investitionstätigkeit (Summe aus Nummern 7 bis 12)	-210.000	-292.078,43	0,00	-276.440,22	0	0	0	0	0	0	0
14	Saldo aus Investitionstätigkeit (Saldo aus Nummern 6 und 13)	-210.000	-292.078,43	0,00	-276.440,22	0	0	0	0	0	0	0
16	Gesamtkosten der Maßnahme (Summe aus Nummern 13 und 15)	-210.000	-292.078,43	0,00	-276.440,22	0	0	0	0	0	0	0
Investition I-1133-005 Veräußerung unbebaute Grundstücke												
Nr.	Bezeichnung	Gesamtang. z. Maßnahme -nachrichtl.-	Bisher finanziert	Ermächtigungsübertragungen aus Vorvorj.	Ergebnis 2020	Ansatz 2021	Ansatz 2022	VE	Plan 2023	Plan 2024	Plan 2025	Finanzbedarf weitere Jahre -nachrichtl.-
3	Einzahlungen aus der Veräußerung von Sachvermögen	5.069.000	684.762,16	0,00	663.657,72	0	360.000	0	390.000	3.000.000	300.000	0
6	Summe der Einzahlungen aus Investitionstätigkeit (Summe aus Nummern 1 bis 5)	5.069.000	684.762,16	0,00	663.657,72	0	360.000	0	390.000	3.000.000	300.000	0
14	Saldo aus Investitionstätigkeit (Saldo aus Nummern 6 und 13)	5.069.000	684.762,16	0,00	663.657,72	0	360.000	0	390.000	3.000.000	300.000	0
Investition I-1133-008 Erwerb von Grundstücken - Unbebaute Grundstücke												
Nr.	Bezeichnung	Gesamtang. z. Maßnahme -nachrichtl.-	Bisher finanziert	Ermächtigungsübertragungen aus Vorvorj.	Ergebnis 2020	Ansatz 2021	Ansatz 2022	VE	Plan 2023	Plan 2024	Plan 2025	Finanzbedarf weitere Jahre -nachrichtl.-
7	Auszahlungen für den Erwerb von Grundstücken und Gebäuden	-4.576.000	-28.219,83	-188.000,00	-28.219,83	-50.000	-2.715.000	-1.775.000	-1.420.000	-355.000	0	0
8	Auszahlungen für Baumaßnahmen	0	-278.706,21	0,00	0,00	0	0	0	0	0	0	0
13	Summe der Auszahlungen aus Investitionstätigkeit (Summe aus Nummern 7 bis 12)	-4.576.000	-306.926,04	-188.000,00	-28.219,83	-50.000	-2.715.000	-1.775.000	-1.420.000	-355.000	0	0
14	Saldo aus Investitionstätigkeit (Saldo aus Nummern 6 und 13)	-4.576.000	-306.926,04	-188.000,00	-28.219,83	-50.000	-2.715.000	-1.775.000	-1.420.000	-355.000	0	0

Investitionsprogramm												
Gemeinde Gomaringen												
Nr.	Bezeichnung	Gesamtang. z. Maßnahme -nachrichtl.-	Bisher finanziert	Ermächtigungsübertragungen aus Vorvorj.	Ergebnis 2020	Ansatz 2021	Ansatz 2022	VE	Plan 2023	Plan 2024	Plan 2025	Finanzbedarf weitere Jahre -nachrichtl.-
16	Gesamtkosten der Maßnahme (Summe aus Nummern 13 und 15)	-4.576.000	-306.926,04	-188.000,00	-28.219,83	-50.000	-2.715.000	-1.775.000	-1.420.000	-355.000	0	0
Investition I-1133-010 Erschließung unbebaute Gde.-Grundstücke												
Nr.	Bezeichnung	Gesamtang. z. Maßnahme -nachrichtl.-	Bisher finanziert	Ermächtigungsübertragungen aus Vorvorj.	Ergebnis 2020	Ansatz 2021	Ansatz 2022	VE	Plan 2023	Plan 2024	Plan 2025	Finanzbedarf weitere Jahre -nachrichtl.-
8	Auszahlungen für Baumaßnahmen	-13.300	0,00	0,00	0,00	0	0	0	0	0	0	0
11	Auszahlungen für Investitionsförderungsmaßnahmen	0	-16.779,25	0,00	0,00	0	0	0	0	0	0	0
13	Summe der Auszahlungen aus Investitionstätigkeit (Summe aus Nummern 7 bis 12)	-13.300	-16.779,25	0,00	0,00	0	0	0	0	0	0	0
14	Saldo aus Investitionstätigkeit (Saldo aus Nummern 6 und 13)	-13.300	-16.779,25	0,00	0,00	0	0	0	0	0	0	0
16	Gesamtkosten der Maßnahme (Summe aus Nummern 13 und 15)	-13.300	-16.779,25	0,00	0,00	0	0	0	0	0	0	0
Investition I-1133-011 Zuschüsse an übrigen Bereich - Unbebaute Grundst.												
Nr.	Bezeichnung	Gesamtang. z. Maßnahme -nachrichtl.-	Bisher finanziert	Ermächtigungsübertragungen aus Vorvorj.	Ergebnis 2020	Ansatz 2021	Ansatz 2022	VE	Plan 2023	Plan 2024	Plan 2025	Finanzbedarf weitere Jahre -nachrichtl.-
11	Auszahlungen für Investitionsförderungsmaßnahmen	-434.000	-7.000,00	-168.000,00	0,00	-35.000	-35.000	0	-35.000	-35.000	0	0
13	Summe der Auszahlungen aus Investitionstätigkeit (Summe aus Nummern 7 bis 12)	-434.000	-7.000,00	-168.000,00	0,00	-35.000	-35.000	0	-35.000	-35.000	0	0
14	Saldo aus Investitionstätigkeit (Saldo aus Nummern 6 und 13)	-434.000	-7.000,00	-168.000,00	0,00	-35.000	-35.000	0	-35.000	-35.000	0	0
16	Gesamtkosten der Maßnahme (Summe aus Nummern 13 und 15)	-434.000	-7.000,00	-168.000,00	0,00	-35.000	-35.000	0	-35.000	-35.000	0	0
Investition I-1210-001 Erwerb bewegliche Sachen - Wahlen												
Nr.	Bezeichnung	Gesamtang. z. Maßnahme -nachrichtl.-	Bisher finanziert	Ermächtigungsübertragungen aus Vorvorj.	Ergebnis 2020	Ansatz 2021	Ansatz 2022	VE	Plan 2023	Plan 2024	Plan 2025	Finanzbedarf weitere Jahre -nachrichtl.-
9	Auszahlungen für den Erwerb von beweglichem Sachvermögen	-6.500	0,00	0,00	0,00	-2.500	0	0	0	0	0	0
13	Summe der Auszahlungen aus Investitionstätigkeit (Summe aus Nummern 7 bis 12)	-6.500	0,00	0,00	0,00	-2.500	0	0	0	0	0	0
14	Saldo aus Investitionstätigkeit (Saldo aus Nummern 6 und 13)	-6.500	0,00	0,00	0,00	-2.500	0	0	0	0	0	0

Investitionsprogramm												
Gemeinde Gomaringen												
Nr.	Bezeichnung	Gesamtang. z. Maßnahme -nachrichtl.-	Bisher finanziert	Ermächtigungen aus Vorvorj.	Ergebnis 2020	Ansatz 2021	Ansatz 2022	VE	Plan 2023	Plan 2024	Plan 2025	Finanzbedarf weitere Jahre -nachrichtl.-
16	Gesamtkosten der Maßnahme (Summe aus Nummern 13 und 15)	-6.500	0,00	0,00	0,00	-2.500	0	0	0	0	0	0
Investition I-1222-001 Erwerb Ausstattungsgegenstände - Bürgerbüro												
Nr.	Bezeichnung	Gesamtang. z. Maßnahme -nachrichtl.-	Bisher finanziert	Ermächtigungen aus Vorvorj.	Ergebnis 2020	Ansatz 2021	Ansatz 2022	VE	Plan 2023	Plan 2024	Plan 2025	Finanzbedarf weitere Jahre -nachrichtl.-
9	Auszahlungen für den Erwerb von beweglichem Sachvermögen	-6.220	0,00	0,00	0,00	0	0	0	0	0	0	0
13	Summe der Auszahlungen aus Investitionstätigkeit (Summe aus Nummern 7 bis 12)	-6.220	0,00	0,00	0,00	0	0	0	0	0	0	0
14	Saldo aus Investitionstätigkeit (Saldo aus Nummern 6 und 13)	-6.220	0,00	0,00	0,00	0	0	0	0	0	0	0
16	Gesamtkosten der Maßnahme (Summe aus Nummern 13 und 15)	-6.220	0,00	0,00	0,00	0	0	0	0	0	0	0
Investition I-1260-003 Feuerwehrgerätehaus Gomaringen - FW allgemein												
Nr.	Bezeichnung	Gesamtang. z. Maßnahme -nachrichtl.-	Bisher finanziert	Ermächtigungen aus Vorvorj.	Ergebnis 2020	Ansatz 2021	Ansatz 2022	VE	Plan 2023	Plan 2024	Plan 2025	Finanzbedarf weitere Jahre -nachrichtl.-
8	Auszahlungen für Baumaßnahmen	-27.500	-22.250,74	0,00	0,00	0	0	0	0	0	0	0
13	Summe der Auszahlungen aus Investitionstätigkeit (Summe aus Nummern 7 bis 12)	-27.500	-22.250,74	0,00	0,00	0	0	0	0	0	0	0
14	Saldo aus Investitionstätigkeit (Saldo aus Nummern 6 und 13)	-27.500	-22.250,74	0,00	0,00	0	0	0	0	0	0	0
16	Gesamtkosten der Maßnahme (Summe aus Nummern 13 und 15)	-27.500	-22.250,74	0,00	0,00	0	0	0	0	0	0	0
Investition I-1260-004 Zuweisungen vom Land - Feuerwehrfahrzeuge												
Nr.	Bezeichnung	Gesamtang. z. Maßnahme -nachrichtl.-	Bisher finanziert	Ermächtigungen aus Vorvorj.	Ergebnis 2020	Ansatz 2021	Ansatz 2022	VE	Plan 2023	Plan 2024	Plan 2025	Finanzbedarf weitere Jahre -nachrichtl.-
1	Einzahlungen aus Investitionszuwendungen	44.000	43.877,79	0,00	0,00	0	0	0	0	0	0	0
6	Summe der Einzahlungen aus Investitionstätigkeit (Summe aus Nummern 1 bis 5)	44.000	43.877,79	0,00	0,00	0	0	0	0	0	0	0
14	Saldo aus Investitionstätigkeit (Saldo aus Nummern 6 und 13)	44.000	43.877,79	0,00	0,00	0	0	0	0	0	0	0
Investition I-1260-006 Erwerb bewegliche Sachen - FW allgemein												

Investitionsprogramm												
Gemeinde Gomaringen												
Nr.	Bezeichnung	Gesamtang. z. Maßnahme -nachrichtl.-	Bisher finanziert	Ermächtigungs übertragungen aus Vorvorj.	Ergebnis 2020	Ansatz 2021	Ansatz 2022	VE	Plan 2023	Plan 2024	Plan 2025	Finanzbedarf weitere Jahre -nachrichtl.-
9	Auszahlungen für den Erwerb von beweglichem Sachvermögen	-110.900	-48.168,77	0,00	-2.694,66	0	-6.400	0	0	0	0	0
13	Summe der Auszahlungen aus Investitionstätigkeit (Summe aus Nummern 7 bis 12)	-110.900	-48.168,77	0,00	-2.694,66	0	-6.400	0	0	0	0	0
14	Saldo aus Investitionstätigkeit (Saldo aus Nummern 6 und 13)	-110.900	-48.168,77	0,00	-2.694,66	0	-6.400	0	0	0	0	0
16	Gesamtkosten der Maßnahme (Summe aus Nummern 13 und 15)	-110.900	-48.168,77	0,00	-2.694,66	0	-6.400	0	0	0	0	0
Investition I-1260-009 Tiefbau - FW allgemein												
Nr.	Bezeichnung	Gesamtang. z. Maßnahme -nachrichtl.-	Bisher finanziert	Ermächtigungs übertragungen aus Vorvorj.	Ergebnis 2020	Ansatz 2021	Ansatz 2022	VE	Plan 2023	Plan 2024	Plan 2025	Finanzbedarf weitere Jahre -nachrichtl.-
8	Auszahlungen für Baumaßnahmen	-10.000	-6.906,83	0,00	0,00	0	0	0	0	0	0	0
13	Summe der Auszahlungen aus Investitionstätigkeit (Summe aus Nummern 7 bis 12)	-10.000	-6.906,83	0,00	0,00	0	0	0	0	0	0	0
14	Saldo aus Investitionstätigkeit (Saldo aus Nummern 6 und 13)	-10.000	-6.906,83	0,00	0,00	0	0	0	0	0	0	0
16	Gesamtkosten der Maßnahme (Summe aus Nummern 13 und 15)	-10.000	-6.906,83	0,00	0,00	0	0	0	0	0	0	0
Investition I-1260-010 BOS-Funk - FW allgemein												
Nr.	Bezeichnung	Gesamtang. z. Maßnahme -nachrichtl.-	Bisher finanziert	Ermächtigungs übertragungen aus Vorvorj.	Ergebnis 2020	Ansatz 2021	Ansatz 2022	VE	Plan 2023	Plan 2024	Plan 2025	Finanzbedarf weitere Jahre -nachrichtl.-
1	Einzahlungen aus Investitionszuwendungen	0	1.800,00	0,00	1.800,00	0	0	0	0	0	0	0
6	Summe der Einzahlungen aus Investitionstätigkeit (Summe aus Nummern 1 bis 5)	0	1.800,00	0,00	1.800,00	0	0	0	0	0	0	0
8	Auszahlungen für Baumaßnahmen	-110.000	-41.166,24	-20.000,00	-41.166,24	0	0	0	0	0	0	0
9	Auszahlungen für den Erwerb von beweglichem Sachvermögen	0	-1.749,30	0,00	-1.749,30	0	0	0	0	0	0	0
13	Summe der Auszahlungen aus Investitionstätigkeit (Summe aus Nummern 7 bis 12)	-110.000	-42.915,54	-20.000,00	-42.915,54	0	0	0	0	0	0	0
14	Saldo aus Investitionstätigkeit (Saldo aus Nummern 6 und 13)	-110.000	-41.115,54	-20.000,00	-41.115,54	0	0	0	0	0	0	0
16	Gesamtkosten der Maßnahme (Summe aus Nummern 13 und 15)	-110.000	-42.915,54	-20.000,00	-42.915,54	0	0	0	0	0	0	0

Investitionsprogramm												
Gemeinde Gomaringen												
Investition I-1260-012 Erstaussattung Jugendfeuerwehr												
Nr.	Bezeichnung	Gesamtang. z. Maßnahme -nachrichtl.-	Bisher finanziert	Ermächtigungsübertragungen aus Vorvorj.	Ergebnis 2020	Ansatz 2021	Ansatz 2022	VE	Plan 2023	Plan 2024	Plan 2025	Finanzbedarf weitere Jahre -nachrichtl.-
9	Auszahlungen für den Erwerb von beweglichem Sachvermögen	-9.000	-2.218,16	-9.000,00	0,00	0	0	0	0	0	0	0
13	Summe der Auszahlungen aus Investitionstätigkeit (Summe aus Nummern 7 bis 12)	-9.000	-2.218,16	-9.000,00	0,00	0	0	0	0	0	0	0
14	Saldo aus Investitionstätigkeit (Saldo aus Nummern 6 und 13)	-9.000	-2.218,16	-9.000,00	0,00	0	0	0	0	0	0	0
16	Gesamtkosten der Maßnahme (Summe aus Nummern 13 und 15)	-9.000	-2.218,16	-9.000,00	0,00	0	0	0	0	0	0	0
Investition I-1260-013 Erweiterung Feuerwehrrhaus Gomaringen												
Nr.	Bezeichnung	Gesamtang. z. Maßnahme -nachrichtl.-	Bisher finanziert	Ermächtigungsübertragungen aus Vorvorj.	Ergebnis 2020	Ansatz 2021	Ansatz 2022	VE	Plan 2023	Plan 2024	Plan 2025	Finanzbedarf weitere Jahre -nachrichtl.-
8	Auszahlungen für Baumaßnahmen	-1.400.000	0,00	0,00	0,00	-100.000	-100.000	-1.000.000	-1.200.000	0	0	0
13	Summe der Auszahlungen aus Investitionstätigkeit (Summe aus Nummern 7 bis 12)	-1.400.000	0,00	0,00	0,00	-100.000	-100.000	-1.000.000	-1.200.000	0	0	0
14	Saldo aus Investitionstätigkeit (Saldo aus Nummern 6 und 13)	-1.400.000	0,00	0,00	0,00	-100.000	-100.000	-1.000.000	-1.200.000	0	0	0
16	Gesamtkosten der Maßnahme (Summe aus Nummern 13 und 15)	-1.400.000	0,00	0,00	0,00	-100.000	-100.000	-1.000.000	-1.200.000	0	0	0
Investition I-1260-014 Sanierung Feuerwehrrhaus Gomaringen												
Nr.	Bezeichnung	Gesamtang. z. Maßnahme -nachrichtl.-	Bisher finanziert	Ermächtigungsübertragungen aus Vorvorj.	Ergebnis 2020	Ansatz 2021	Ansatz 2022	VE	Plan 2023	Plan 2024	Plan 2025	Finanzbedarf weitere Jahre -nachrichtl.-
8	Auszahlungen für Baumaßnahmen	-600.000	0,00	0,00	0,00	0	0	0	-600.000	0	0	0
13	Summe der Auszahlungen aus Investitionstätigkeit (Summe aus Nummern 7 bis 12)	-600.000	0,00	0,00	0,00	0	0	0	-600.000	0	0	0
14	Saldo aus Investitionstätigkeit (Saldo aus Nummern 6 und 13)	-600.000	0,00	0,00	0,00	0	0	0	-600.000	0	0	0
16	Gesamtkosten der Maßnahme (Summe aus Nummern 13 und 15)	-600.000	0,00	0,00	0,00	0	0	0	-600.000	0	0	0
Investition I-1260-015 Planung Feuerwehrrlöschfahrzeug HLF20												

Investitionsprogramm												
Gemeinde Gomaringen												
Nr.	Bezeichnung	Gesamtang. z. Maßnahme -nachrichtl.-	Bisher finanziert	Ermächtigungsübertragungen aus Vorvorj.	Ergebnis 2020	Ansatz 2021	Ansatz 2022	VE	Plan 2023	Plan 2024	Plan 2025	Finanzbedarf weitere Jahre -nachrichtl.-
8	Auszahlungen für Baumaßnahmen	-496.000	0,00	0,00	0,00	-6.000	-150.000	0	-190.000	-150.000	0	0
13	Summe der Auszahlungen aus Investitionstätigkeit (Summe aus Nummern 7 bis 12)	-496.000	0,00	0,00	0,00	-6.000	-150.000	0	-190.000	-150.000	0	0
14	Saldo aus Investitionstätigkeit (Saldo aus Nummern 6 und 13)	-496.000	0,00	0,00	0,00	-6.000	-150.000	0	-190.000	-150.000	0	0
16	Gesamtkosten der Maßnahme (Summe aus Nummern 13 und 15)	-496.000	0,00	0,00	0,00	-6.000	-150.000	0	-190.000	-150.000	0	0
Investition I-1260-017 Planung Feuerwehrlöschfahrzeug LF												
Nr.	Bezeichnung	Gesamtang. z. Maßnahme -nachrichtl.-	Bisher finanziert	Ermächtigungsübertragungen aus Vorvorj.	Ergebnis 2020	Ansatz 2021	Ansatz 2022	VE	Plan 2023	Plan 2024	Plan 2025	Finanzbedarf weitere Jahre -nachrichtl.-
8	Auszahlungen für Baumaßnahmen	-6.000	0,00	0,00	0,00	0	0	0	0	0	-6.000	0
13	Summe der Auszahlungen aus Investitionstätigkeit (Summe aus Nummern 7 bis 12)	-6.000	0,00	0,00	0,00	0	0	0	0	0	-6.000	0
14	Saldo aus Investitionstätigkeit (Saldo aus Nummern 6 und 13)	-6.000	0,00	0,00	0,00	0	0	0	0	0	-6.000	0
16	Gesamtkosten der Maßnahme (Summe aus Nummern 13 und 15)	-6.000	0,00	0,00	0,00	0	0	0	0	0	-6.000	0
Investition I-1260-204 Zuschuss Erweiterung Feuerwehrhaus Gomaringen												
Nr.	Bezeichnung	Gesamtang. z. Maßnahme -nachrichtl.-	Bisher finanziert	Ermächtigungsübertragungen aus Vorvorj.	Ergebnis 2020	Ansatz 2021	Ansatz 2022	VE	Plan 2023	Plan 2024	Plan 2025	Finanzbedarf weitere Jahre -nachrichtl.-
1	Einzahlungen aus Investitionszuwendungen	100.000	0,00	0,00	0,00	0	0	0	100.000	0	0	0
6	Summe der Einzahlungen aus Investitionstätigkeit (Summe aus Nummern 1 bis 5)	100.000	0,00	0,00	0,00	0	0	0	100.000	0	0	0
14	Saldo aus Investitionstätigkeit (Saldo aus Nummern 6 und 13)	100.000	0,00	0,00	0,00	0	0	0	100.000	0	0	0
Investition I-1260-205 Zuschuss Sanierung FW-Haus Gomaringen												
Nr.	Bezeichnung	Gesamtang. z. Maßnahme -nachrichtl.-	Bisher finanziert	Ermächtigungsübertragungen aus Vorvorj.	Ergebnis 2020	Ansatz 2021	Ansatz 2022	VE	Plan 2023	Plan 2024	Plan 2025	Finanzbedarf weitere Jahre -nachrichtl.-
1	Einzahlungen aus Investitionszuwendungen	20.000	0,00	0,00	0,00	0	0	0	20.000	0	0	0
6	Summe der Einzahlungen aus Investitionstätigkeit (Summe aus Nummern 1 bis 5)	20.000	0,00	0,00	0,00	0	0	0	20.000	0	0	0

Investitionsprogramm												
Gemeinde Gomaringen												
Nr.	Bezeichnung	Gesamtang. z. Maßnahme -nachrichtl.-	Bisher finanziert	Ermächtigungen aus Vorvorj.	Ergebnis 2020	Ansatz 2021	Ansatz 2022	VE	Plan 2023	Plan 2024	Plan 2025	Finanzbedarf weitere Jahre -nachrichtl.-
14	Saldo aus Investitionstätigkeit (Saldo aus Nummern 6 und 13)	20.000	0,00	0,00	0,00	0	0	0	20.000	0	0	0
Investition I-1260-206 Zuschuss Beschaffung Feuerwehrohraufbau HLF20												
Nr.	Bezeichnung	Gesamtang. z. Maßnahme -nachrichtl.-	Bisher finanziert	Ermächtigungen aus Vorvorj.	Ergebnis 2020	Ansatz 2021	Ansatz 2022	VE	Plan 2023	Plan 2024	Plan 2025	Finanzbedarf weitere Jahre -nachrichtl.-
1	Einzahlungen aus Investitionszuwendungen	92.000	0,00	0,00	0,00	0	0	0	0	92.000	0	0
6	Summe der Einzahlungen aus Investitionstätigkeit (Summe aus Nummern 1 bis 5)	92.000	0,00	0,00	0,00	0	0	0	0	92.000	0	0
14	Saldo aus Investitionstätigkeit (Saldo aus Nummern 6 und 13)	92.000	0,00	0,00	0,00	0	0	0	0	92.000	0	0
Investition I-1260-208 Zuschuss v. Ausgleichstock Land Sanierung FW-Haus												
Nr.	Bezeichnung	Gesamtang. z. Maßnahme -nachrichtl.-	Bisher finanziert	Ermächtigungen aus Vorvorj.	Ergebnis 2020	Ansatz 2021	Ansatz 2022	VE	Plan 2023	Plan 2024	Plan 2025	Finanzbedarf weitere Jahre -nachrichtl.-
1	Einzahlungen aus Investitionszuwendungen	250.000	0,00	0,00	0,00	0	250.000	0	0	0	0	0
6	Summe der Einzahlungen aus Investitionstätigkeit (Summe aus Nummern 1 bis 5)	250.000	0,00	0,00	0,00	0	250.000	0	0	0	0	0
14	Saldo aus Investitionstätigkeit (Saldo aus Nummern 6 und 13)	250.000	0,00	0,00	0,00	0	250.000	0	0	0	0	0
Investition I-2110-001 Erwerb von beweglichen Sachen- Schlossschule allg.												
Nr.	Bezeichnung	Gesamtang. z. Maßnahme -nachrichtl.-	Bisher finanziert	Ermächtigungen aus Vorvorj.	Ergebnis 2020	Ansatz 2021	Ansatz 2022	VE	Plan 2023	Plan 2024	Plan 2025	Finanzbedarf weitere Jahre -nachrichtl.-
9	Auszahlungen für den Erwerb von beweglichem Sachvermögen	-94.800	-11.015,69	0,00	-1.231,65	-35.000	-5.500	0	-6.000	-6.000	-6.500	0
13	Summe der Auszahlungen aus Investitionstätigkeit (Summe aus Nummern 7 bis 12)	-94.800	-11.015,69	0,00	-1.231,65	-35.000	-5.500	0	-6.000	-6.000	-6.500	0
14	Saldo aus Investitionstätigkeit (Saldo aus Nummern 6 und 13)	-94.800	-11.015,69	0,00	-1.231,65	-35.000	-5.500	0	-6.000	-6.000	-6.500	0
16	Gesamtkosten der Maßnahme (Summe aus Nummern 13 und 15)	-94.800	-11.015,69	0,00	-1.231,65	-35.000	-5.500	0	-6.000	-6.000	-6.500	0
Investition I-2110-002 Umbau-/Sanierungsmaßnahmen- Schloss-Schule												

Investitionsprogramm												
Gemeinde Gomaringen												
Nr.	Bezeichnung	Gesamtang. z. Maßnahme -nachrichtl.-	Bisher finanziert	Ermächtigungsübertragungen aus Vorvorj.	Ergebnis 2020	Ansatz 2021	Ansatz 2022	VE	Plan 2023	Plan 2024	Plan 2025	Finanzbedarf weitere Jahre -nachrichtl.-
8	Auszahlungen für Baumaßnahmen	-6.440.000	-38.575,55	-300.000,00	-23.231,17	-100.000	0	-4.000.000	-2.000.000	-2.000.000	-2.000.000	0
13	Summe der Auszahlungen aus Investitionstätigkeit (Summe aus Nummern 7 bis 12)	-6.440.000	-38.575,55	-300.000,00	-23.231,17	-100.000	0	-4.000.000	-2.000.000	-2.000.000	-2.000.000	0
14	Saldo aus Investitionstätigkeit (Saldo aus Nummern 6 und 13)	-6.440.000	-38.575,55	-300.000,00	-23.231,17	-100.000	0	-4.000.000	-2.000.000	-2.000.000	-2.000.000	0
16	Gesamtkosten der Maßnahme (Summe aus Nummern 13 und 15)	-6.440.000	-38.575,55	-300.000,00	-23.231,17	-100.000	0	-4.000.000	-2.000.000	-2.000.000	-2.000.000	0
Investition I-2110-005 Schulhofgestaltung - Schloss-Schule												
Nr.	Bezeichnung	Gesamtang. z. Maßnahme -nachrichtl.-	Bisher finanziert	Ermächtigungsübertragungen aus Vorvorj.	Ergebnis 2020	Ansatz 2021	Ansatz 2022	VE	Plan 2023	Plan 2024	Plan 2025	Finanzbedarf weitere Jahre -nachrichtl.-
8	Auszahlungen für Baumaßnahmen	-20.000	-2.966,02	0,00	0,00	-20.000	0	0	0	0	0	0
13	Summe der Auszahlungen aus Investitionstätigkeit (Summe aus Nummern 7 bis 12)	-20.000	-2.966,02	0,00	0,00	-20.000	0	0	0	0	0	0
14	Saldo aus Investitionstätigkeit (Saldo aus Nummern 6 und 13)	-20.000	-2.966,02	0,00	0,00	-20.000	0	0	0	0	0	0
16	Gesamtkosten der Maßnahme (Summe aus Nummern 13 und 15)	-20.000	-2.966,02	0,00	0,00	-20.000	0	0	0	0	0	0
Investition I-2110-006 Investitionsumlage an GVV - Merian Gemein. Schule												
Nr.	Bezeichnung	Gesamtang. z. Maßnahme -nachrichtl.-	Bisher finanziert	Ermächtigungsübertragungen aus Vorvorj.	Ergebnis 2020	Ansatz 2021	Ansatz 2022	VE	Plan 2023	Plan 2024	Plan 2025	Finanzbedarf weitere Jahre -nachrichtl.-
11	Auszahlungen für Investitionsförderungsmaßnahmen	-346.610	-46.890,00	0,00	-42.740,00	0	-2.100	0	-196.875	-21.010	-65.625	0
13	Summe der Auszahlungen aus Investitionstätigkeit (Summe aus Nummern 7 bis 12)	-346.610	-46.890,00	0,00	-42.740,00	0	-2.100	0	-196.875	-21.010	-65.625	0
14	Saldo aus Investitionstätigkeit (Saldo aus Nummern 6 und 13)	-346.610	-46.890,00	0,00	-42.740,00	0	-2.100	0	-196.875	-21.010	-65.625	0
16	Gesamtkosten der Maßnahme (Summe aus Nummern 13 und 15)	-346.610	-46.890,00	0,00	-42.740,00	0	-2.100	0	-196.875	-21.010	-65.625	0
Investition I-2110-007 Investitionsumlage an GW - Karl-von-Frisch-Gymn.												
Nr.	Bezeichnung	Gesamtang. z. Maßnahme -nachrichtl.-	Bisher finanziert	Ermächtigungsübertragungen aus Vorvorj.	Ergebnis 2020	Ansatz 2021	Ansatz 2022	VE	Plan 2023	Plan 2024	Plan 2025	Finanzbedarf weitere Jahre -nachrichtl.-
11	Auszahlungen für Investitionsförderungsmaßnahmen	-504.803	-46.321,00	0,00	-41.952,00	0	-63.900	0	-241.875	-63.900	-80.628	0

Investitionsprogramm												
Gemeinde Gomaringen												
Nr.	Bezeichnung	Gesamtang. z. Maßnahme -nachrichtl.-	Bisher finanziert	Ermächtigungsübertragungen aus Vorvorj.	Ergebnis 2020	Ansatz 2021	Ansatz 2022	VE	Plan 2023	Plan 2024	Plan 2025	Finanzbedarf weitere Jahre -nachrichtl.-
13	Summe der Auszahlungen aus Investitionstätigkeit (Summe aus Nummern 7 bis 12)	-504.803	-46.321,00	0,00	-41.952,00	0	-63.900	0	-241.875	-63.900	-80.628	0
14	Saldo aus Investitionstätigkeit (Saldo aus Nummern 6 und 13)	-504.803	-46.321,00	0,00	-41.952,00	0	-63.900	0	-241.875	-63.900	-80.628	0
16	Gesamtkosten der Maßnahme (Summe aus Nummern 13 und 15)	-504.803	-46.321,00	0,00	-41.952,00	0	-63.900	0	-241.875	-63.900	-80.628	0
Investition I-2110-010 Beschaff. Geräte., Ausstatt.gegens.-Schlossschule												
Nr.	Bezeichnung	Gesamtang. z. Maßnahme -nachrichtl.-	Bisher finanziert	Ermächtigungsübertragungen aus Vorvorj.	Ergebnis 2020	Ansatz 2021	Ansatz 2022	VE	Plan 2023	Plan 2024	Plan 2025	Finanzbedarf weitere Jahre -nachrichtl.-
9	Auszahlungen für den Erwerb von beweglichem Sachvermögen	0	-4.390,01	0,00	0,00	0	0	0	0	0	0	0
13	Summe der Auszahlungen aus Investitionstätigkeit (Summe aus Nummern 7 bis 12)	0	-4.390,01	0,00	0,00	0	0	0	0	0	0	0
14	Saldo aus Investitionstätigkeit (Saldo aus Nummern 6 und 13)	0	-4.390,01	0,00	0,00	0	0	0	0	0	0	0
16	Gesamtkosten der Maßnahme (Summe aus Nummern 13 und 15)	0	-4.390,01	0,00	0,00	0	0	0	0	0	0	0
Investition I-2110-011 Digitalisierung gemäß Digitalpakt - Schlossschule												
Nr.	Bezeichnung	Gesamtang. z. Maßnahme -nachrichtl.-	Bisher finanziert	Ermächtigungsübertragungen aus Vorvorj.	Ergebnis 2020	Ansatz 2021	Ansatz 2022	VE	Plan 2023	Plan 2024	Plan 2025	Finanzbedarf weitere Jahre -nachrichtl.-
9	Auszahlungen für den Erwerb von beweglichem Sachvermögen	-216.000	0,00	0,00	0,00	-36.000	-90.000	0	-90.000	0	0	0
13	Summe der Auszahlungen aus Investitionstätigkeit (Summe aus Nummern 7 bis 12)	-216.000	0,00	0,00	0,00	-36.000	-90.000	0	-90.000	0	0	0
14	Saldo aus Investitionstätigkeit (Saldo aus Nummern 6 und 13)	-216.000	0,00	0,00	0,00	-36.000	-90.000	0	-90.000	0	0	0
16	Gesamtkosten der Maßnahme (Summe aus Nummern 13 und 15)	-216.000	0,00	0,00	0,00	-36.000	-90.000	0	-90.000	0	0	0
Investition I-2110-012 Rathausverwaltung für Erwerb von beweglichen Sache												
Nr.	Bezeichnung	Gesamtang. z. Maßnahme -nachrichtl.-	Bisher finanziert	Ermächtigungsübertragungen aus Vorvorj.	Ergebnis 2020	Ansatz 2021	Ansatz 2022	VE	Plan 2023	Plan 2024	Plan 2025	Finanzbedarf weitere Jahre -nachrichtl.-
9	Auszahlungen für den Erwerb von beweglichem Sachvermögen	-5.000	0,00	0,00	0,00	0	-5.000	0	0	0	0	0

Investitionsprogramm												
Gemeinde Gomaringen												
Nr.	Bezeichnung	Gesamtang. z. Maßnahme -nachrichtl.-	Bisher finanziert	Ermächtigungsübertragungen aus Vorvorj.	Ergebnis 2020	Ansatz 2021	Ansatz 2022	VE	Plan 2023	Plan 2024	Plan 2025	Finanzbedarf weitere Jahre -nachrichtl.-
13	Summe der Auszahlungen aus Investitionstätigkeit (Summe aus Nummern 7 bis 12)	-5.000	0,00	0,00	0,00	0	-5.000	0	0	0	0	0
14	Saldo aus Investitionstätigkeit (Saldo aus Nummern 6 und 13)	-5.000	0,00	0,00	0,00	0	-5.000	0	0	0	0	0
16	Gesamtkosten der Maßnahme (Summe aus Nummern 13 und 15)	-5.000	0,00	0,00	0,00	0	-5.000	0	0	0	0	0
Investition I-2110-201 Zuschuss vom Land - Digitalpakt Schlossschule												
Nr.	Bezeichnung	Gesamtang. z. Maßnahme -nachrichtl.-	Bisher finanziert	Ermächtigungsübertragungen aus Vorvorj.	Ergebnis 2020	Ansatz 2021	Ansatz 2022	VE	Plan 2023	Plan 2024	Plan 2025	Finanzbedarf weitere Jahre -nachrichtl.-
1	Einzahlungen aus Investitionszuwendungen	172.600	0,00	0,00	0,00	28.800	72.000	0	71.800	0	0	0
6	Summe der Einzahlungen aus Investitionstätigkeit (Summe aus Nummern 1 bis 5)	172.600	0,00	0,00	0,00	28.800	72.000	0	71.800	0	0	0
14	Saldo aus Investitionstätigkeit (Saldo aus Nummern 6 und 13)	172.600	0,00	0,00	0,00	28.800	72.000	0	71.800	0	0	0
Investition I-2110-202 Zuschuss vom Land - Umbau-/Sanierungsmaßn.- Schule												
Nr.	Bezeichnung	Gesamtang. z. Maßnahme -nachrichtl.-	Bisher finanziert	Ermächtigungsübertragungen aus Vorvorj.	Ergebnis 2020	Ansatz 2021	Ansatz 2022	VE	Plan 2023	Plan 2024	Plan 2025	Finanzbedarf weitere Jahre -nachrichtl.-
1	Einzahlungen aus Investitionszuwendungen	2.300.000	0,00	0,00	0,00	0	0	0	1.000.000	1.000.000	300.000	0
6	Summe der Einzahlungen aus Investitionstätigkeit (Summe aus Nummern 1 bis 5)	2.300.000	0,00	0,00	0,00	0	0	0	1.000.000	1.000.000	300.000	0
14	Saldo aus Investitionstätigkeit (Saldo aus Nummern 6 und 13)	2.300.000	0,00	0,00	0,00	0	0	0	1.000.000	1.000.000	300.000	0
Investition I-2110-206 Ausgleichsstock GVV Merian Gemein. Schuzle												
Nr.	Bezeichnung	Gesamtang. z. Maßnahme -nachrichtl.-	Bisher finanziert	Ermächtigungsübertragungen aus Vorvorj.	Ergebnis 2020	Ansatz 2021	Ansatz 2022	VE	Plan 2023	Plan 2024	Plan 2025	Finanzbedarf weitere Jahre -nachrichtl.-
1	Einzahlungen aus Investitionszuwendungen	262.500	0,00	0,00	0,00	0	0	0	196.875	0	65.625	0
6	Summe der Einzahlungen aus Investitionstätigkeit (Summe aus Nummern 1 bis 5)	262.500	0,00	0,00	0,00	0	0	0	196.875	0	65.625	0
14	Saldo aus Investitionstätigkeit (Saldo aus Nummern 6 und 13)	262.500	0,00	0,00	0,00	0	0	0	196.875	0	65.625	0

Investitionsprogramm												
Gemeinde Gomaringen												
Investition I-2110-207 Ausgleichsstock GVV Karl-von-Frisch-Gymn.												
Nr.	Bezeichnung	Gesamtang. z. Maßnahme -nachrichtl.-	Bisher finanziert	Ermächtigungsübertragungen aus Vorvorj.	Ergebnis 2020	Ansatz 2021	Ansatz 2022	VE	Plan 2023	Plan 2024	Plan 2025	Finanzbedarf weitere Jahre -nachrichtl.-
1	Einzahlungen aus Investitionszuwendungen	322.500	0,00	0,00	0,00	0	0	0	241.875	0	80.625	0
6	Summe der Einzahlungen aus Investitionstätigkeit (Summe aus Nummern 1 bis 5)	322.500	0,00	0,00	0,00	0	0	0	241.875	0	80.625	0
14	Saldo aus Investitionstätigkeit (Saldo aus Nummern 6 und 13)	322.500	0,00	0,00	0,00	0	0	0	241.875	0	80.625	0
Investition I-2150-001 Investitionsumlagen an GVV Steinlach-Wiesaz												
Nr.	Bezeichnung	Gesamtang. z. Maßnahme -nachrichtl.-	Bisher finanziert	Ermächtigungsübertragungen aus Vorvorj.	Ergebnis 2020	Ansatz 2021	Ansatz 2022	VE	Plan 2023	Plan 2024	Plan 2025	Finanzbedarf weitere Jahre -nachrichtl.-
11	Auszahlungen für Investitionsförderungsmaßnahmen	0	-573,00	0,00	0,00	0	0	0	0	0	0	0
13	Summe der Auszahlungen aus Investitionstätigkeit (Summe aus Nummern 7 bis 12)	0	-573,00	0,00	0,00	0	0	0	0	0	0	0
14	Saldo aus Investitionstätigkeit (Saldo aus Nummern 6 und 13)	0	-573,00	0,00	0,00	0	0	0	0	0	0	0
16	Gesamtkosten der Maßnahme (Summe aus Nummern 13 und 15)	0	-573,00	0,00	0,00	0	0	0	0	0	0	0
Investition I-2720-001 Erwerb von beweglichen Sachen - Bibliothek Schloss												
Nr.	Bezeichnung	Gesamtang. z. Maßnahme -nachrichtl.-	Bisher finanziert	Ermächtigungsübertragungen aus Vorvorj.	Ergebnis 2020	Ansatz 2021	Ansatz 2022	VE	Plan 2023	Plan 2024	Plan 2025	Finanzbedarf weitere Jahre -nachrichtl.-
9	Auszahlungen für den Erwerb von beweglichem Sachvermögen	-1.800	-1.395,90	0,00	0,00	0	0	0	0	0	0	0
13	Summe der Auszahlungen aus Investitionstätigkeit (Summe aus Nummern 7 bis 12)	-1.800	-1.395,90	0,00	0,00	0	0	0	0	0	0	0
14	Saldo aus Investitionstätigkeit (Saldo aus Nummern 6 und 13)	-1.800	-1.395,90	0,00	0,00	0	0	0	0	0	0	0
16	Gesamtkosten der Maßnahme (Summe aus Nummern 13 und 15)	-1.800	-1.395,90	0,00	0,00	0	0	0	0	0	0	0
Investition I-3140-001 Umlage an den GVV - Sozialstation des GW												

Investitionsprogramm												
Gemeinde Gomaringen												
Nr.	Bezeichnung	Gesamtang. z. Maßnahme -nachrichtl.-	Bisher finanziert	Ermächtigungen aus Vorvorj.	Ergebnis 2020	Ansatz 2021	Ansatz 2022	VE	Plan 2023	Plan 2024	Plan 2025	Finanzbedarf weitere Jahre -nachrichtl.-
11	Auszahlungen für Investitionsförderungsmaßnahmen	-19.800	-9.688,00	0,00	-3.228,00	0	-3.300	0	-3.300	-3.300	-3.300	0
13	Summe der Auszahlungen aus Investitionstätigkeit (Summe aus Nummern 7 bis 12)	-19.800	-9.688,00	0,00	-3.228,00	0	-3.300	0	-3.300	-3.300	-3.300	0
14	Saldo aus Investitionstätigkeit (Saldo aus Nummern 6 und 13)	-19.800	-9.688,00	0,00	-3.228,00	0	-3.300	0	-3.300	-3.300	-3.300	0
16	Gesamtkosten der Maßnahme (Summe aus Nummern 13 und 15)	-19.800	-9.688,00	0,00	-3.228,00	0	-3.300	0	-3.300	-3.300	-3.300	0
Investition I-3620-003 Jugendhaus												
Nr.	Bezeichnung	Gesamtang. z. Maßnahme -nachrichtl.-	Bisher finanziert	Ermächtigungen aus Vorvorj.	Ergebnis 2020	Ansatz 2021	Ansatz 2022	VE	Plan 2023	Plan 2024	Plan 2025	Finanzbedarf weitere Jahre -nachrichtl.-
8	Auszahlungen für Baumaßnahmen	-1.334.000	-3.180,21	-396.800,00	-3.180,21	-434.000	-500.000	0	0	0	0	0
13	Summe der Auszahlungen aus Investitionstätigkeit (Summe aus Nummern 7 bis 12)	-1.334.000	-3.180,21	-396.800,00	-3.180,21	-434.000	-500.000	0	0	0	0	0
14	Saldo aus Investitionstätigkeit (Saldo aus Nummern 6 und 13)	-1.334.000	-3.180,21	-396.800,00	-3.180,21	-434.000	-500.000	0	0	0	0	0
16	Gesamtkosten der Maßnahme (Summe aus Nummern 13 und 15)	-1.334.000	-3.180,21	-396.800,00	-3.180,21	-434.000	-500.000	0	0	0	0	0
Investition I-3620-201 Zuschuss, Jugendhaus												
Nr.	Bezeichnung	Gesamtang. z. Maßnahme -nachrichtl.-	Bisher finanziert	Ermächtigungen aus Vorvorj.	Ergebnis 2020	Ansatz 2021	Ansatz 2022	VE	Plan 2023	Plan 2024	Plan 2025	Finanzbedarf weitere Jahre -nachrichtl.-
1	Einzahlungen aus Investitionszuwendungen	455.000	0,00	108.000,00	0,00	100.000	247.000	0	0	0	0	0
6	Summe der Einzahlungen aus Investitionstätigkeit (Summe aus Nummern 1 bis 5)	455.000	0,00	108.000,00	0,00	100.000	247.000	0	0	0	0	0
14	Saldo aus Investitionstätigkeit (Saldo aus Nummern 6 und 13)	455.000	0,00	108.000,00	0,00	100.000	247.000	0	0	0	0	0
Investition I-3620-202 Zuschuss v. Ausgleichstock Land - Jugendhaus												
Nr.	Bezeichnung	Gesamtang. z. Maßnahme -nachrichtl.-	Bisher finanziert	Ermächtigungen aus Vorvorj.	Ergebnis 2020	Ansatz 2021	Ansatz 2022	VE	Plan 2023	Plan 2024	Plan 2025	Finanzbedarf weitere Jahre -nachrichtl.-
1	Einzahlungen aus Investitionszuwendungen	100.000	0,00	0,00	0,00	100.000	0	0	0	0	0	0
6	Summe der Einzahlungen aus Investitionstätigkeit (Summe aus Nummern 1 bis 5)	100.000	0,00	0,00	0,00	100.000	0	0	0	0	0	0

Investitionsprogramm												
Gemeinde Gomaringen												
Nr.	Bezeichnung	Gesamtang. z. Maßnahme -nachrichtl.-	Bisher finanziert	Ermächtigungen übertragungen aus Vorvorj.	Ergebnis 2020	Ansatz 2021	Ansatz 2022	VE	Plan 2023	Plan 2024	Plan 2025	Finanzbedarf weitere Jahre -nachrichtl.-
14	Saldo aus Investitionstätigkeit (Saldo aus Nummern 6 und 13)	100.000	0,00	0,00	0,00	100.000	0	0	0	0	0	0
Investition I-3650-004 Kinderhaus Roßbergstraße, Gebäude - U3 Bereich												
Nr.	Bezeichnung	Gesamtang. z. Maßnahme -nachrichtl.-	Bisher finanziert	Ermächtigungen übertragungen aus Vorvorj.	Ergebnis 2020	Ansatz 2021	Ansatz 2022	VE	Plan 2023	Plan 2024	Plan 2025	Finanzbedarf weitere Jahre -nachrichtl.-
8	Auszahlungen für Baumaßnahmen	-432.000	-377.978,10	0,00	-5,44	0	0	0	0	0	0	0
13	Summe der Auszahlungen aus Investitionstätigkeit (Summe aus Nummern 7 bis 12)	-432.000	-377.978,10	0,00	-5,44	0	0	0	0	0	0	0
14	Saldo aus Investitionstätigkeit (Saldo aus Nummern 6 und 13)	-432.000	-377.978,10	0,00	-5,44	0	0	0	0	0	0	0
16	Gesamtkosten der Maßnahme (Summe aus Nummern 13 und 15)	-432.000	-377.978,10	0,00	-5,44	0	0	0	0	0	0	0
Investition I-3650-005 Kinderhaus Roßbergstr, Aussenanl. - U 3 Bereich												
Nr.	Bezeichnung	Gesamtang. z. Maßnahme -nachrichtl.-	Bisher finanziert	Ermächtigungen übertragungen aus Vorvorj.	Ergebnis 2020	Ansatz 2021	Ansatz 2022	VE	Plan 2023	Plan 2024	Plan 2025	Finanzbedarf weitere Jahre -nachrichtl.-
8	Auszahlungen für Baumaßnahmen	-91.000	-118.132,87	0,00	0,00	0	0	0	0	0	0	0
13	Summe der Auszahlungen aus Investitionstätigkeit (Summe aus Nummern 7 bis 12)	-91.000	-118.132,87	0,00	0,00	0	0	0	0	0	0	0
14	Saldo aus Investitionstätigkeit (Saldo aus Nummern 6 und 13)	-91.000	-118.132,87	0,00	0,00	0	0	0	0	0	0	0
16	Gesamtkosten der Maßnahme (Summe aus Nummern 13 und 15)	-91.000	-118.132,87	0,00	0,00	0	0	0	0	0	0	0
Investition I-3650-014 Hochbau - Kiga Linsenhof U3-Plätze												
Nr.	Bezeichnung	Gesamtang. z. Maßnahme -nachrichtl.-	Bisher finanziert	Ermächtigungen übertragungen aus Vorvorj.	Ergebnis 2020	Ansatz 2021	Ansatz 2022	VE	Plan 2023	Plan 2024	Plan 2025	Finanzbedarf weitere Jahre -nachrichtl.-
8	Auszahlungen für Baumaßnahmen	-2.000	-4.032,78	0,00	0,00	0	0	0	0	0	0	0
13	Summe der Auszahlungen aus Investitionstätigkeit (Summe aus Nummern 7 bis 12)	-2.000	-4.032,78	0,00	0,00	0	0	0	0	0	0	0
14	Saldo aus Investitionstätigkeit (Saldo aus Nummern 6 und 13)	-2.000	-4.032,78	0,00	0,00	0	0	0	0	0	0	0
16	Gesamtkosten der Maßnahme (Summe aus Nummern 13 und 15)	-2.000	-4.032,78	0,00	0,00	0	0	0	0	0	0	0
Investition I-3650-016 Erwerb bewegl. Sachen - Kiga Linsenhof U3-Plätze												

Investitionsprogramm												
Gemeinde Gomaringen												
Nr.	Bezeichnung	Gesamtang. z. Maßnahme -nachrichtl.-	Bisher finanziert	Ermächtigungs übertragungen aus Vorvorj.	Ergebnis 2020	Ansatz 2021	Ansatz 2022	VE	Plan 2023	Plan 2024	Plan 2025	Finanzbedarf weitere Jahre -nachrichtl.-
9	Auszahlungen für den Erwerb von beweglichem Sachvermögen	-2.000	0,00	-1.000,00	0,00	0	0	0	0	0	0	0
13	Summe der Auszahlungen aus Investitionstätigkeit (Summe aus Nummern 7 bis 12)	-2.000	0,00	-1.000,00	0,00	0	0	0	0	0	0	0
14	Saldo aus Investitionstätigkeit (Saldo aus Nummern 6 und 13)	-2.000	0,00	-1.000,00	0,00	0	0	0	0	0	0	0
16	Gesamtkosten der Maßnahme (Summe aus Nummern 13 und 15)	-2.000	0,00	-1.000,00	0,00	0	0	0	0	0	0	0
Investition I-3650-017 Erwerb bewegl. Sachen - Kiga Linsenhof U3-Plätze												
Nr.	Bezeichnung	Gesamtang. z. Maßnahme -nachrichtl.-	Bisher finanziert	Ermächtigungs übertragungen aus Vorvorj.	Ergebnis 2020	Ansatz 2021	Ansatz 2022	VE	Plan 2023	Plan 2024	Plan 2025	Finanzbedarf weitere Jahre -nachrichtl.-
7	Auszahlungen für den Erwerb von Grundstücken und Gebäuden	-800	0,00	0,00	0,00	0	0	0	0	0	0	0
8	Auszahlungen für Baumaßnahmen	800	0,00	0,00	0,00	0	0	0	0	0	0	0
9	Auszahlungen für den Erwerb von beweglichem Sachvermögen	-2.000	0,00	-1.000,00	0,00	0	0	0	0	0	0	0
13	Summe der Auszahlungen aus Investitionstätigkeit (Summe aus Nummern 7 bis 12)	-2.000	0,00	-1.000,00	0,00	0	0	0	0	0	0	0
14	Saldo aus Investitionstätigkeit (Saldo aus Nummern 6 und 13)	-2.000	0,00	-1.000,00	0,00	0	0	0	0	0	0	0
16	Gesamtkosten der Maßnahme (Summe aus Nummern 13 und 15)	-2.000	0,00	-1.000,00	0,00	0	0	0	0	0	0	0
Investition I-3650-020 Innenausstattung, Mobilar - Kinderhaus Haydnstr.												
Nr.	Bezeichnung	Gesamtang. z. Maßnahme -nachrichtl.-	Bisher finanziert	Ermächtigungs übertragungen aus Vorvorj.	Ergebnis 2020	Ansatz 2021	Ansatz 2022	VE	Plan 2023	Plan 2024	Plan 2025	Finanzbedarf weitere Jahre -nachrichtl.-
9	Auszahlungen für den Erwerb von beweglichem Sachvermögen	-7.005	0,00	-1.000,00	0,00	0	0	0	0	0	0	0
13	Summe der Auszahlungen aus Investitionstätigkeit (Summe aus Nummern 7 bis 12)	-7.005	0,00	-1.000,00	0,00	0	0	0	0	0	0	0
14	Saldo aus Investitionstätigkeit (Saldo aus Nummern 6 und 13)	-7.005	0,00	-1.000,00	0,00	0	0	0	0	0	0	0
16	Gesamtkosten der Maßnahme (Summe aus Nummern 13 und 15)	-7.005	0,00	-1.000,00	0,00	0	0	0	0	0	0	0
Investition I-3650-023 Hochbau - Kinderhaus Mozartstr.												

Investitionsprogramm												
Gemeinde Gomaringen												
Nr.	Bezeichnung	Gesamtang. z. Maßnahme -nachrichtl.-	Bisher finanziert	Ermächtigungsübertragungen aus Vorvorj.	Ergebnis 2020	Ansatz 2021	Ansatz 2022	VE	Plan 2023	Plan 2024	Plan 2025	Finanzbedarf weitere Jahre -nachrichtl.-
8	Auszahlungen für Baumaßnahmen	-3.136.000	-2.919.823,19	0,00	-128.600,60	0	0	0	0	0	0	0
13	Summe der Auszahlungen aus Investitionstätigkeit (Summe aus Nummern 7 bis 12)	-3.136.000	-2.919.823,19	0,00	-128.600,60	0	0	0	0	0	0	0
14	Saldo aus Investitionstätigkeit (Saldo aus Nummern 6 und 13)	-3.136.000	-2.919.823,19	0,00	-128.600,60	0	0	0	0	0	0	0
16	Gesamtkosten der Maßnahme (Summe aus Nummern 13 und 15)	-3.136.000	-2.919.823,19	0,00	-128.600,60	0	0	0	0	0	0	0
Investition I-3650-024 Kindergarten Riedstraße, Gebäude - Freie Träger												
Nr.	Bezeichnung	Gesamtang. z. Maßnahme -nachrichtl.-	Bisher finanziert	Ermächtigungsübertragungen aus Vorvorj.	Ergebnis 2020	Ansatz 2021	Ansatz 2022	VE	Plan 2023	Plan 2024	Plan 2025	Finanzbedarf weitere Jahre -nachrichtl.-
8	Auszahlungen für Baumaßnahmen	-3.124.000	0,00	0,00	0,00	-4.000	0	0	-20.000	-100.000	-3.000.000	0
13	Summe der Auszahlungen aus Investitionstätigkeit (Summe aus Nummern 7 bis 12)	-3.124.000	0,00	0,00	0,00	-4.000	0	0	-20.000	-100.000	-3.000.000	0
14	Saldo aus Investitionstätigkeit (Saldo aus Nummern 6 und 13)	-3.124.000	0,00	0,00	0,00	-4.000	0	0	-20.000	-100.000	-3.000.000	0
16	Gesamtkosten der Maßnahme (Summe aus Nummern 13 und 15)	-3.124.000	0,00	0,00	0,00	-4.000	0	0	-20.000	-100.000	-3.000.000	0
Investition I-3650-027 Bewegliche Ausstattung Kinderhaus Mozartstr.												
Nr.	Bezeichnung	Gesamtang. z. Maßnahme -nachrichtl.-	Bisher finanziert	Ermächtigungsübertragungen aus Vorvorj.	Ergebnis 2020	Ansatz 2021	Ansatz 2022	VE	Plan 2023	Plan 2024	Plan 2025	Finanzbedarf weitere Jahre -nachrichtl.-
9	Auszahlungen für den Erwerb von beweglichem Sachvermögen	-234.300	-110.648,76	-1.000,00	-16.284,25	-1.500	-1.800	0	0	0	0	0
13	Summe der Auszahlungen aus Investitionstätigkeit (Summe aus Nummern 7 bis 12)	-234.300	-110.648,76	-1.000,00	-16.284,25	-1.500	-1.800	0	0	0	0	0
14	Saldo aus Investitionstätigkeit (Saldo aus Nummern 6 und 13)	-234.300	-110.648,76	-1.000,00	-16.284,25	-1.500	-1.800	0	0	0	0	0
16	Gesamtkosten der Maßnahme (Summe aus Nummern 13 und 15)	-234.300	-110.648,76	-1.000,00	-16.284,25	-1.500	-1.800	0	0	0	0	0
Investition I-3650-028 Außenanlage/Tiefbau Kinderhaus Mozartstr.												
Nr.	Bezeichnung	Gesamtang. z. Maßnahme -nachrichtl.-	Bisher finanziert	Ermächtigungsübertragungen aus Vorvorj.	Ergebnis 2020	Ansatz 2021	Ansatz 2022	VE	Plan 2023	Plan 2024	Plan 2025	Finanzbedarf weitere Jahre -nachrichtl.-
8	Auszahlungen für Baumaßnahmen	-400.000	-628.918,35	0,00	-79.336,98	0	0	0	0	0	0	0

Investitionsprogramm												
Gemeinde Gomaringen												
Nr.	Bezeichnung	Gesamtang. z. Maßnahme -nachrichtl.-	Bisher finanziert	Ermächtigungen übertragungen aus Vorvorj.	Ergebnis 2020	Ansatz 2021	Ansatz 2022	VE	Plan 2023	Plan 2024	Plan 2025	Finanzbedarf weitere Jahre -nachrichtl.-
13	Summe der Auszahlungen aus Investitionstätigkeit (Summe aus Nummern 7 bis 12)	-400.000	-628.918,35	0,00	-79.336,98	0	0	0	0	0	0	0
14	Saldo aus Investitionstätigkeit (Saldo aus Nummern 6 und 13)	-400.000	-628.918,35	0,00	-79.336,98	0	0	0	0	0	0	0
16	Gesamtkosten der Maßnahme (Summe aus Nummern 13 und 15)	-400.000	-628.918,35	0,00	-79.336,98	0	0	0	0	0	0	0
Investition I-3650-030 Kiga Haufstraße, Zeiterfassungsgerät												
Nr.	Bezeichnung	Gesamtang. z. Maßnahme -nachrichtl.-	Bisher finanziert	Ermächtigungen übertragungen aus Vorvorj.	Ergebnis 2020	Ansatz 2021	Ansatz 2022	VE	Plan 2023	Plan 2024	Plan 2025	Finanzbedarf weitere Jahre -nachrichtl.-
8	Auszahlungen für Baumaßnahmen	-2.500	0,00	0,00	0,00	0	0	0	0	0	0	0
9	Auszahlungen für den Erwerb von beweglichem Sachvermögen	-2.400	0,00	0,00	0,00	0	-2.400	0	0	0	0	0
13	Summe der Auszahlungen aus Investitionstätigkeit (Summe aus Nummern 7 bis 12)	-4.900	0,00	0,00	0,00	0	-2.400	0	0	0	0	0
14	Saldo aus Investitionstätigkeit (Saldo aus Nummern 6 und 13)	-4.900	0,00	0,00	0,00	0	-2.400	0	0	0	0	0
16	Gesamtkosten der Maßnahme (Summe aus Nummern 13 und 15)	-4.900	0,00	0,00	0,00	0	-2.400	0	0	0	0	0
Investition I-3650-031 Kiga Linsenhof, Zeiterfassungsgerät												
Nr.	Bezeichnung	Gesamtang. z. Maßnahme -nachrichtl.-	Bisher finanziert	Ermächtigungen übertragungen aus Vorvorj.	Ergebnis 2020	Ansatz 2021	Ansatz 2022	VE	Plan 2023	Plan 2024	Plan 2025	Finanzbedarf weitere Jahre -nachrichtl.-
8	Auszahlungen für Baumaßnahmen	-2.500	0,00	0,00	0,00	0	0	0	0	0	0	0
9	Auszahlungen für den Erwerb von beweglichem Sachvermögen	-2.400	0,00	0,00	0,00	0	-2.400	0	0	0	0	0
13	Summe der Auszahlungen aus Investitionstätigkeit (Summe aus Nummern 7 bis 12)	-4.900	0,00	0,00	0,00	0	-2.400	0	0	0	0	0
14	Saldo aus Investitionstätigkeit (Saldo aus Nummern 6 und 13)	-4.900	0,00	0,00	0,00	0	-2.400	0	0	0	0	0
16	Gesamtkosten der Maßnahme (Summe aus Nummern 13 und 15)	-4.900	0,00	0,00	0,00	0	-2.400	0	0	0	0	0
Investition I-3650-032 Kinderhaus Haydnstraße, Zeiterfassungsgerät												
Nr.	Bezeichnung	Gesamtang. z. Maßnahme -nachrichtl.-	Bisher finanziert	Ermächtigungen übertragungen aus Vorvorj.	Ergebnis 2020	Ansatz 2021	Ansatz 2022	VE	Plan 2023	Plan 2024	Plan 2025	Finanzbedarf weitere Jahre -nachrichtl.-
8	Auszahlungen für Baumaßnahmen	-2.500	0,00	0,00	0,00	0	0	0	0	0	0	0

Investitionsprogramm												
Gemeinde Gomaringen												
Nr.	Bezeichnung	Gesamtang. z. Maßnahme -nachrichtl.-	Bisher finanziert	Ermächtigungen übertragungen aus Vorvorj.	Ergebnis 2020	Ansatz 2021	Ansatz 2022	VE	Plan 2023	Plan 2024	Plan 2025	Finanzbedarf weitere Jahre -nachrichtl.-
9	Auszahlungen für den Erwerb von beweglichem Sachvermögen	-2.400	0,00	0,00	0,00	0	-2.400	0	0	0	0	0
13	Summe der Auszahlungen aus Investitionstätigkeit (Summe aus Nummern 7 bis 12)	-4.900	0,00	0,00	0,00	0	-2.400	0	0	0	0	0
14	Saldo aus Investitionstätigkeit (Saldo aus Nummern 6 und 13)	-4.900	0,00	0,00	0,00	0	-2.400	0	0	0	0	0
16	Gesamtkosten der Maßnahme (Summe aus Nummern 13 und 15)	-4.900	0,00	0,00	0,00	0	-2.400	0	0	0	0	0
Investition I-3650-033 Kinderhaus Mozartstraße, Anschlussbeiträge												
Nr.	Bezeichnung	Gesamtang. z. Maßnahme -nachrichtl.-	Bisher finanziert	Ermächtigungen übertragungen aus Vorvorj.	Ergebnis 2020	Ansatz 2021	Ansatz 2022	VE	Plan 2023	Plan 2024	Plan 2025	Finanzbedarf weitere Jahre -nachrichtl.-
7	Auszahlungen für den Erwerb von Grundstücken und Gebäuden	-14.600	-18.946,43	0,00	0,00	0	0	0	0	0	0	0
13	Summe der Auszahlungen aus Investitionstätigkeit (Summe aus Nummern 7 bis 12)	-14.600	-18.946,43	0,00	0,00	0	0	0	0	0	0	0
14	Saldo aus Investitionstätigkeit (Saldo aus Nummern 6 und 13)	-14.600	-18.946,43	0,00	0,00	0	0	0	0	0	0	0
16	Gesamtkosten der Maßnahme (Summe aus Nummern 13 und 15)	-14.600	-18.946,43	0,00	0,00	0	0	0	0	0	0	0
Investition I-3650-034 Waldkindergarten Bauwagen												
Nr.	Bezeichnung	Gesamtang. z. Maßnahme -nachrichtl.-	Bisher finanziert	Ermächtigungen übertragungen aus Vorvorj.	Ergebnis 2020	Ansatz 2021	Ansatz 2022	VE	Plan 2023	Plan 2024	Plan 2025	Finanzbedarf weitere Jahre -nachrichtl.-
8	Auszahlungen für Baumaßnahmen	-86.000	-64.342,22	0,00	0,00	-6.000	0	0	0	0	0	0
9	Auszahlungen für den Erwerb von beweglichem Sachvermögen	0	-3.223,83	0,00	-3.223,83	0	0	0	0	0	0	0
13	Summe der Auszahlungen aus Investitionstätigkeit (Summe aus Nummern 7 bis 12)	-86.000	-67.566,05	0,00	-3.223,83	-6.000	0	0	0	0	0	0
14	Saldo aus Investitionstätigkeit (Saldo aus Nummern 6 und 13)	-86.000	-67.566,05	0,00	-3.223,83	-6.000	0	0	0	0	0	0
16	Gesamtkosten der Maßnahme (Summe aus Nummern 13 und 15)	-86.000	-67.566,05	0,00	-3.223,83	-6.000	0	0	0	0	0	0
Investition I-3650-035 Waldkindergarten Erschließungskosten/Unterbau												

Investitionsprogramm												
Gemeinde Gomaringen												
Nr.	Bezeichnung	Gesamtang. z. Maßnahme -nachrichtl.-	Bisher finanziert	Ermächtigungen übertragen aus Vorvorj.	Ergebnis 2020	Ansatz 2021	Ansatz 2022	VE	Plan 2023	Plan 2024	Plan 2025	Finanzbedarf weitere Jahre -nachrichtl.-
8	Auszahlungen für Baumaßnahmen	-5.000	0,00	0,00	0,00	0	0	0	0	0	0	0
13	Summe der Auszahlungen aus Investitionstätigkeit (Summe aus Nummern 7 bis 12)	-5.000	0,00	0,00	0,00	0	0	0	0	0	0	0
14	Saldo aus Investitionstätigkeit (Saldo aus Nummern 6 und 13)	-5.000	0,00	0,00	0,00	0	0	0	0	0	0	0
16	Gesamtkosten der Maßnahme (Summe aus Nummern 13 und 15)	-5.000	0,00	0,00	0,00	0	0	0	0	0	0	0
Investition I-3650-036 Kinderhaus Roßbergstr. Betriebsausst.-U3 Bereich												
Nr.	Bezeichnung	Gesamtang. z. Maßnahme -nachrichtl.-	Bisher finanziert	Ermächtigungen übertragen aus Vorvorj.	Ergebnis 2020	Ansatz 2021	Ansatz 2022	VE	Plan 2023	Plan 2024	Plan 2025	Finanzbedarf weitere Jahre -nachrichtl.-
9	Auszahlungen für den Erwerb von beweglichem Sachvermögen	-43.000	-16.578,45	0,00	0,00	0	0	0	0	0	0	0
13	Summe der Auszahlungen aus Investitionstätigkeit (Summe aus Nummern 7 bis 12)	-43.000	-16.578,45	0,00	0,00	0	0	0	0	0	0	0
14	Saldo aus Investitionstätigkeit (Saldo aus Nummern 6 und 13)	-43.000	-16.578,45	0,00	0,00	0	0	0	0	0	0	0
16	Gesamtkosten der Maßnahme (Summe aus Nummern 13 und 15)	-43.000	-16.578,45	0,00	0,00	0	0	0	0	0	0	0
Investition I-3650-037 Waldkindergarten Betriebs- und Geschäftsausstattung												
Nr.	Bezeichnung	Gesamtang. z. Maßnahme -nachrichtl.-	Bisher finanziert	Ermächtigungen übertragen aus Vorvorj.	Ergebnis 2020	Ansatz 2021	Ansatz 2022	VE	Plan 2023	Plan 2024	Plan 2025	Finanzbedarf weitere Jahre -nachrichtl.-
9	Auszahlungen für den Erwerb von beweglichem Sachvermögen	-5.000	0,00	0,00	0,00	0	0	0	0	0	0	0
13	Summe der Auszahlungen aus Investitionstätigkeit (Summe aus Nummern 7 bis 12)	-5.000	0,00	0,00	0,00	0	0	0	0	0	0	0
14	Saldo aus Investitionstätigkeit (Saldo aus Nummern 6 und 13)	-5.000	0,00	0,00	0,00	0	0	0	0	0	0	0
16	Gesamtkosten der Maßnahme (Summe aus Nummern 13 und 15)	-5.000	0,00	0,00	0,00	0	0	0	0	0	0	0
Investition I-3650-039 GwG Erstaussstattung für Ü 3 Kinder Kiga Haydnstr.												
Nr.	Bezeichnung	Gesamtang. z. Maßnahme -nachrichtl.-	Bisher finanziert	Ermächtigungen übertragen aus Vorvorj.	Ergebnis 2020	Ansatz 2021	Ansatz 2022	VE	Plan 2023	Plan 2024	Plan 2025	Finanzbedarf weitere Jahre -nachrichtl.-
9	Auszahlungen für den Erwerb von beweglichem Sachvermögen	-14.500	-11.221,75	0,00	0,00	0	0	0	0	0	0	0

Investitionsprogramm												
Gemeinde Gomaringen												
Nr.	Bezeichnung	Gesamtang. z. Maßnahme -nachrichtl.-	Bisher finanziert	Ermächtigungsübertragungen aus Vorvorj.	Ergebnis 2020	Ansatz 2021	Ansatz 2022	VE	Plan 2023	Plan 2024	Plan 2025	Finanzbedarf weitere Jahre -nachrichtl.-
13	Summe der Auszahlungen aus Investitionstätigkeit (Summe aus Nummern 7 bis 12)	-14.500	-11.221,75	0,00	0,00	0	0	0	0	0	0	0
14	Saldo aus Investitionstätigkeit (Saldo aus Nummern 6 und 13)	-14.500	-11.221,75	0,00	0,00	0	0	0	0	0	0	0
16	Gesamtkosten der Maßnahme (Summe aus Nummern 13 und 15)	-14.500	-11.221,75	0,00	0,00	0	0	0	0	0	0	0
Investition I-3650-045 Rückzahl. überz. Bauausg.- Kinderhaus Mozartstraße												
Nr.	Bezeichnung	Gesamtang. z. Maßnahme -nachrichtl.-	Bisher finanziert	Ermächtigungsübertragungen aus Vorvorj.	Ergebnis 2020	Ansatz 2021	Ansatz 2022	VE	Plan 2023	Plan 2024	Plan 2025	Finanzbedarf weitere Jahre -nachrichtl.-
5	Einzahlungen für sonstige Investitionstätigkeit	0	990,00	0,00	990,00	0	0	0	0	0	0	0
6	Summe der Einzahlungen aus Investitionstätigkeit (Summe aus Nummern 1 bis 5)	0	990,00	0,00	990,00	0	0	0	0	0	0	0
14	Saldo aus Investitionstätigkeit (Saldo aus Nummern 6 und 13)	0	990,00	0,00	990,00	0	0	0	0	0	0	0
Investition I-3650-046 Kinderhaus Roßbergstraße, Umbau- U3 Bereich												
Nr.	Bezeichnung	Gesamtang. z. Maßnahme -nachrichtl.-	Bisher finanziert	Ermächtigungsübertragungen aus Vorvorj.	Ergebnis 2020	Ansatz 2021	Ansatz 2022	VE	Plan 2023	Plan 2024	Plan 2025	Finanzbedarf weitere Jahre -nachrichtl.-
8	Auszahlungen für Baumaßnahmen	0	-97.557,57	0,00	-97.557,57	0	0	0	0	0	0	0
13	Summe der Auszahlungen aus Investitionstätigkeit (Summe aus Nummern 7 bis 12)	0	-97.557,57	0,00	-97.557,57	0	0	0	0	0	0	0
14	Saldo aus Investitionstätigkeit (Saldo aus Nummern 6 und 13)	0	-97.557,57	0,00	-97.557,57	0	0	0	0	0	0	0
16	Gesamtkosten der Maßnahme (Summe aus Nummern 13 und 15)	0	-97.557,57	0,00	-97.557,57	0	0	0	0	0	0	0
Investition I-3650-047 Kinderh Roßbergstr, Aussenanl. n. Umbau U3 Bereich												
Nr.	Bezeichnung	Gesamtang. z. Maßnahme -nachrichtl.-	Bisher finanziert	Ermächtigungsübertragungen aus Vorvorj.	Ergebnis 2020	Ansatz 2021	Ansatz 2022	VE	Plan 2023	Plan 2024	Plan 2025	Finanzbedarf weitere Jahre -nachrichtl.-
8	Auszahlungen für Baumaßnahmen	0	-61.827,26	0,00	-61.827,26	0	0	0	0	0	0	0
13	Summe der Auszahlungen aus Investitionstätigkeit (Summe aus Nummern 7 bis 12)	0	-61.827,26	0,00	-61.827,26	0	0	0	0	0	0	0
14	Saldo aus Investitionstätigkeit (Saldo aus Nummern 6 und 13)	0	-61.827,26	0,00	-61.827,26	0	0	0	0	0	0	0

Investitionsprogramm												
Gemeinde Gomaringen												
Nr.	Bezeichnung	Gesamtang. z. Maßnahme -nachrichtl.-	Bisher finanziert	Ermächtigungen übertragen aus Vorvorj.	Ergebnis 2020	Ansatz 2021	Ansatz 2022	VE	Plan 2023	Plan 2024	Plan 2025	Finanzbedarf weitere Jahre -nachrichtl.-
16	Gesamtkosten der Maßnahme (Summe aus Nummern 13 und 15)	0	-61.827,26	0,00	-61.827,26	0	0	0	0	0	0	0
Investition I-3650-048 Kinderhaus Roßbergstraße Bewegliche Ausstattung												
Nr.	Bezeichnung	Gesamtang. z. Maßnahme -nachrichtl.-	Bisher finanziert	Ermächtigungen übertragen aus Vorvorj.	Ergebnis 2020	Ansatz 2021	Ansatz 2022	VE	Plan 2023	Plan 2024	Plan 2025	Finanzbedarf weitere Jahre -nachrichtl.-
9	Auszahlungen für den Erwerb von beweglichem Sachvermögen	0	-4.151,35	0,00	-4.151,35	0	0	0	0	0	0	0
13	Summe der Auszahlungen aus Investitionstätigkeit (Summe aus Nummern 7 bis 12)	0	-4.151,35	0,00	-4.151,35	0	0	0	0	0	0	0
14	Saldo aus Investitionstätigkeit (Saldo aus Nummern 6 und 13)	0	-4.151,35	0,00	-4.151,35	0	0	0	0	0	0	0
16	Gesamtkosten der Maßnahme (Summe aus Nummern 13 und 15)	0	-4.151,35	0,00	-4.151,35	0	0	0	0	0	0	0
Investition I-3650-050 Erwerb bewegliche Sachen- Kinderhaus Linsenhof												
Nr.	Bezeichnung	Gesamtang. z. Maßnahme -nachrichtl.-	Bisher finanziert	Ermächtigungen übertragen aus Vorvorj.	Ergebnis 2020	Ansatz 2021	Ansatz 2022	VE	Plan 2023	Plan 2024	Plan 2025	Finanzbedarf weitere Jahre -nachrichtl.-
9	Auszahlungen für den Erwerb von beweglichem Sachvermögen	-5.500	0,00	0,00	0,00	0	-5.500	0	0	0	0	0
13	Summe der Auszahlungen aus Investitionstätigkeit (Summe aus Nummern 7 bis 12)	-5.500	0,00	0,00	0,00	0	-5.500	0	0	0	0	0
14	Saldo aus Investitionstätigkeit (Saldo aus Nummern 6 und 13)	-5.500	0,00	0,00	0,00	0	-5.500	0	0	0	0	0
16	Gesamtkosten der Maßnahme (Summe aus Nummern 13 und 15)	-5.500	0,00	0,00	0,00	0	-5.500	0	0	0	0	0
Investition I-3650-051 Kinderhaus Mozartstraße, Zeiterfassungsgerät												
Nr.	Bezeichnung	Gesamtang. z. Maßnahme -nachrichtl.-	Bisher finanziert	Ermächtigungen übertragen aus Vorvorj.	Ergebnis 2020	Ansatz 2021	Ansatz 2022	VE	Plan 2023	Plan 2024	Plan 2025	Finanzbedarf weitere Jahre -nachrichtl.-
9	Auszahlungen für den Erwerb von beweglichem Sachvermögen	-2.000	0,00	0,00	0,00	0	-2.000	0	0	0	0	0
13	Summe der Auszahlungen aus Investitionstätigkeit (Summe aus Nummern 7 bis 12)	-2.000	0,00	0,00	0,00	0	-2.000	0	0	0	0	0
14	Saldo aus Investitionstätigkeit (Saldo aus Nummern 6 und 13)	-2.000	0,00	0,00	0,00	0	-2.000	0	0	0	0	0

Investitionsprogramm												
Gemeinde Gomaringen												
Nr.	Bezeichnung	Gesamtang. z. Maßnahme -nachrichtl.-	Bisher finanziert	Ermächtigungsübertragungen aus Vorvorj.	Ergebnis 2020	Ansatz 2021	Ansatz 2022	VE	Plan 2023	Plan 2024	Plan 2025	Finanzbedarf weitere Jahre -nachrichtl.-
16	Gesamtkosten der Maßnahme (Summe aus Nummern 13 und 15)	-2.000	0,00	0,00	0,00	0	-2.000	0	0	0	0	0
Investition I-3650-052 Kinderhaus am Bach - Betriebsausstattung												
Nr.	Bezeichnung	Gesamtang. z. Maßnahme -nachrichtl.-	Bisher finanziert	Ermächtigungsübertragungen aus Vorvorj.	Ergebnis 2020	Ansatz 2021	Ansatz 2022	VE	Plan 2023	Plan 2024	Plan 2025	Finanzbedarf weitere Jahre -nachrichtl.-
9	Auszahlungen für den Erwerb von beweglichem Sachvermögen	-5.000	0,00	0,00	0,00	0	-5.000	0	0	0	0	0
13	Summe der Auszahlungen aus Investitionstätigkeit (Summe aus Nummern 7 bis 12)	-5.000	0,00	0,00	0,00	0	-5.000	0	0	0	0	0
14	Saldo aus Investitionstätigkeit (Saldo aus Nummern 6 und 13)	-5.000	0,00	0,00	0,00	0	-5.000	0	0	0	0	0
16	Gesamtkosten der Maßnahme (Summe aus Nummern 13 und 15)	-5.000	0,00	0,00	0,00	0	-5.000	0	0	0	0	0
Investition I-3650-053 Kinderhaus Riedstraße - Erwerb bewegl. Vermögen												
Nr.	Bezeichnung	Gesamtang. z. Maßnahme -nachrichtl.-	Bisher finanziert	Ermächtigungsübertragungen aus Vorvorj.	Ergebnis 2020	Ansatz 2021	Ansatz 2022	VE	Plan 2023	Plan 2024	Plan 2025	Finanzbedarf weitere Jahre -nachrichtl.-
9	Auszahlungen für den Erwerb von beweglichem Sachvermögen	-2.000	0,00	0,00	0,00	0	-2.000	0	0	0	0	0
13	Summe der Auszahlungen aus Investitionstätigkeit (Summe aus Nummern 7 bis 12)	-2.000	0,00	0,00	0,00	0	-2.000	0	0	0	0	0
14	Saldo aus Investitionstätigkeit (Saldo aus Nummern 6 und 13)	-2.000	0,00	0,00	0,00	0	-2.000	0	0	0	0	0
16	Gesamtkosten der Maßnahme (Summe aus Nummern 13 und 15)	-2.000	0,00	0,00	0,00	0	-2.000	0	0	0	0	0
Investition I-3650-207 Zuweisungen Bund-Anschl.lösung fr. Träger Buchwert												
Nr.	Bezeichnung	Gesamtang. z. Maßnahme -nachrichtl.-	Bisher finanziert	Ermächtigungsübertragungen aus Vorvorj.	Ergebnis 2020	Ansatz 2021	Ansatz 2022	VE	Plan 2023	Plan 2024	Plan 2025	Finanzbedarf weitere Jahre -nachrichtl.-
1	Einzahlungen aus Investitionszuwendungen	0	15.945,46	0,00	0,00	0	0	0	0	0	0	0
6	Summe der Einzahlungen aus Investitionstätigkeit (Summe aus Nummern 1 bis 5)	0	15.945,46	0,00	0,00	0	0	0	0	0	0	0
14	Saldo aus Investitionstätigkeit (Saldo aus Nummern 6 und 13)	0	15.945,46	0,00	0,00	0	0	0	0	0	0	0
Investition I-3650-223 Zuweisungen vom Bund - Kinderhaus Mozartstraße												

Investitionsprogramm												
Gemeinde Gomaringen												
Nr.	Bezeichnung	Gesamtang. z. Maßnahme -nachrichtl.-	Bisher finanziert	Ermächtigungsübertragungen aus Vorvorj.	Ergebnis 2020	Ansatz 2021	Ansatz 2022	VE	Plan 2023	Plan 2024	Plan 2025	Finanzbedarf weitere Jahre -nachrichtl.-
1	Einzahlungen aus Investitionszuwendungen	364.000	370.359,00	0,00	370.359,00	0	0	0	0	0	0	0
6	Summe der Einzahlungen aus Investitionstätigkeit (Summe aus Nummern 1 bis 5)	364.000	370.359,00	0,00	370.359,00	0	0	0	0	0	0	0
14	Saldo aus Investitionstätigkeit (Saldo aus Nummern 6 und 13)	364.000	370.359,00	0,00	370.359,00	0	0	0	0	0	0	0
Investition I-4120-001 Medizinisches Versorgungszentrum (MVZ)												
Nr.	Bezeichnung	Gesamtang. z. Maßnahme -nachrichtl.-	Bisher finanziert	Ermächtigungsübertragungen aus Vorvorj.	Ergebnis 2020	Ansatz 2021	Ansatz 2022	VE	Plan 2023	Plan 2024	Plan 2025	Finanzbedarf weitere Jahre -nachrichtl.-
10	Auszahlungen für den Erwerb von Finanzvermögen	-3.000	0,00	0,00	0,00	0	-3.000	0	0	0	0	0
13	Summe der Auszahlungen aus Investitionstätigkeit (Summe aus Nummern 7 bis 12)	-3.000	0,00	0,00	0,00	0	-3.000	0	0	0	0	0
14	Saldo aus Investitionstätigkeit (Saldo aus Nummern 6 und 13)	-3.000	0,00	0,00	0,00	0	-3.000	0	0	0	0	0
16	Gesamtkosten der Maßnahme (Summe aus Nummern 13 und 15)	-3.000	0,00	0,00	0,00	0	-3.000	0	0	0	0	0
Investition I-4241-003 Invest.urmlage an GVV Höhnischhalle												
Nr.	Bezeichnung	Gesamtang. z. Maßnahme -nachrichtl.-	Bisher finanziert	Ermächtigungsübertragungen aus Vorvorj.	Ergebnis 2020	Ansatz 2021	Ansatz 2022	VE	Plan 2023	Plan 2024	Plan 2025	Finanzbedarf weitere Jahre -nachrichtl.-
11	Auszahlungen für Investitionsförderungsmaßnahmen	-6.500	-2.307,00	0,00	-461,00	0	-500	0	-500	-500	-500	0
13	Summe der Auszahlungen aus Investitionstätigkeit (Summe aus Nummern 7 bis 12)	-6.500	-2.307,00	0,00	-461,00	0	-500	0	-500	-500	-500	0
14	Saldo aus Investitionstätigkeit (Saldo aus Nummern 6 und 13)	-6.500	-2.307,00	0,00	-461,00	0	-500	0	-500	-500	-500	0
16	Gesamtkosten der Maßnahme (Summe aus Nummern 13 und 15)	-6.500	-2.307,00	0,00	-461,00	0	-500	0	-500	-500	-500	0
Investition I-4241-004 Erwerb bewegliche Sachen - Sport-/Kulturhalle												
Nr.	Bezeichnung	Gesamtang. z. Maßnahme -nachrichtl.-	Bisher finanziert	Ermächtigungsübertragungen aus Vorvorj.	Ergebnis 2020	Ansatz 2021	Ansatz 2022	VE	Plan 2023	Plan 2024	Plan 2025	Finanzbedarf weitere Jahre -nachrichtl.-
9	Auszahlungen für den Erwerb von beweglichem Sachvermögen	-34.400	-16.521,11	-15.000,00	-16.521,11	0	0	0	0	0	0	0

Investitionsprogramm												
Gemeinde Gomaringen												
Nr.	Bezeichnung	Gesamtang. z. Maßnahme -nachrichtl.-	Bisher finanziert	Ermächtigungsübertragungen aus Vorvorj.	Ergebnis 2020	Ansatz 2021	Ansatz 2022	VE	Plan 2023	Plan 2024	Plan 2025	Finanzbedarf weitere Jahre -nachrichtl.-
13	Summe der Auszahlungen aus Investitionstätigkeit (Summe aus Nummern 7 bis 12)	-34.400	-16.521,11	-15.000,00	-16.521,11	0	0	0	0	0	0	0
14	Saldo aus Investitionstätigkeit (Saldo aus Nummern 6 und 13)	-34.400	-16.521,11	-15.000,00	-16.521,11	0	0	0	0	0	0	0
16	Gesamtkosten der Maßnahme (Summe aus Nummern 13 und 15)	-34.400	-16.521,11	-15.000,00	-16.521,11	0	0	0	0	0	0	0
Investition I-4241-009 Geräte - Stadien, Sportplätze												
Nr.	Bezeichnung	Gesamtang. z. Maßnahme -nachrichtl.-	Bisher finanziert	Ermächtigungsübertragungen aus Vorvorj.	Ergebnis 2020	Ansatz 2021	Ansatz 2022	VE	Plan 2023	Plan 2024	Plan 2025	Finanzbedarf weitere Jahre -nachrichtl.-
9	Auszahlungen für den Erwerb von beweglichem Sachvermögen	0	-1.898,67	0,00	0,00	0	0	0	0	0	0	0
13	Summe der Auszahlungen aus Investitionstätigkeit (Summe aus Nummern 7 bis 12)	0	-1.898,67	0,00	0,00	0	0	0	0	0	0	0
14	Saldo aus Investitionstätigkeit (Saldo aus Nummern 6 und 13)	0	-1.898,67	0,00	0,00	0	0	0	0	0	0	0
16	Gesamtkosten der Maßnahme (Summe aus Nummern 13 und 15)	0	-1.898,67	0,00	0,00	0	0	0	0	0	0	0
Investition I-4241-012 Maschinen/Anbaugeräte - Stadion												
Nr.	Bezeichnung	Gesamtang. z. Maßnahme -nachrichtl.-	Bisher finanziert	Ermächtigungsübertragungen aus Vorvorj.	Ergebnis 2020	Ansatz 2021	Ansatz 2022	VE	Plan 2023	Plan 2024	Plan 2025	Finanzbedarf weitere Jahre -nachrichtl.-
9	Auszahlungen für den Erwerb von beweglichem Sachvermögen	-150.000	-4.917,85	0,00	0,00	0	0	0	-150.000	0	0	0
13	Summe der Auszahlungen aus Investitionstätigkeit (Summe aus Nummern 7 bis 12)	-150.000	-4.917,85	0,00	0,00	0	0	0	-150.000	0	0	0
14	Saldo aus Investitionstätigkeit (Saldo aus Nummern 6 und 13)	-150.000	-4.917,85	0,00	0,00	0	0	0	-150.000	0	0	0
16	Gesamtkosten der Maßnahme (Summe aus Nummern 13 und 15)	-150.000	-4.917,85	0,00	0,00	0	0	0	-150.000	0	0	0
Investition I-4241-013 Tiefbaumaßnahmen- Stadion Kunstrasenplatz												
Nr.	Bezeichnung	Gesamtang. z. Maßnahme -nachrichtl.-	Bisher finanziert	Ermächtigungsübertragungen aus Vorvorj.	Ergebnis 2020	Ansatz 2021	Ansatz 2022	VE	Plan 2023	Plan 2024	Plan 2025	Finanzbedarf weitere Jahre -nachrichtl.-
8	Auszahlungen für Baumaßnahmen	-500.000	0,00	0,00	0,00	-500.000	0	0	0	0	0	0

Investitionsprogramm												
Gemeinde Gomaringen												
Nr.	Bezeichnung	Gesamtang. z. Maßnahme -nachrichtl.-	Bisher finanziert	Ermächtigungen aus Vorvorj.	Ergebnis 2020	Ansatz 2021	Ansatz 2022	VE	Plan 2023	Plan 2024	Plan 2025	Finanzbedarf weitere Jahre -nachrichtl.-
13	Summe der Auszahlungen aus Investitionstätigkeit (Summe aus Nummern 7 bis 12)	-500.000	0,00	0,00	0,00	-500.000	0	0	0	0	0	0
14	Saldo aus Investitionstätigkeit (Saldo aus Nummern 6 und 13)	-500.000	0,00	0,00	0,00	-500.000	0	0	0	0	0	0
16	Gesamtkosten der Maßnahme (Summe aus Nummern 13 und 15)	-500.000	0,00	0,00	0,00	-500.000	0	0	0	0	0	0
Investition I-4241-014 Sanierung Hublandhalle- Hochbaumaßnahmen												
Nr.	Bezeichnung	Gesamtang. z. Maßnahme -nachrichtl.-	Bisher finanziert	Ermächtigungen aus Vorvorj.	Ergebnis 2020	Ansatz 2021	Ansatz 2022	VE	Plan 2023	Plan 2024	Plan 2025	Finanzbedarf weitere Jahre -nachrichtl.-
8	Auszahlungen für Baumaßnahmen	-200.000	0,00	0,00	0,00	-200.000	0	0	0	0	0	0
13	Summe der Auszahlungen aus Investitionstätigkeit (Summe aus Nummern 7 bis 12)	-200.000	0,00	0,00	0,00	-200.000	0	0	0	0	0	0
14	Saldo aus Investitionstätigkeit (Saldo aus Nummern 6 und 13)	-200.000	0,00	0,00	0,00	-200.000	0	0	0	0	0	0
16	Gesamtkosten der Maßnahme (Summe aus Nummern 13 und 15)	-200.000	0,00	0,00	0,00	-200.000	0	0	0	0	0	0
Investition I-4241-015 Sport- und Kulturhalle (SKH)-Anbau												
Nr.	Bezeichnung	Gesamtang. z. Maßnahme -nachrichtl.-	Bisher finanziert	Ermächtigungen aus Vorvorj.	Ergebnis 2020	Ansatz 2021	Ansatz 2022	VE	Plan 2023	Plan 2024	Plan 2025	Finanzbedarf weitere Jahre -nachrichtl.-
8	Auszahlungen für Baumaßnahmen	-360.000	0,00	0,00	0,00	0	-360.000	0	0	0	0	0
13	Summe der Auszahlungen aus Investitionstätigkeit (Summe aus Nummern 7 bis 12)	-360.000	0,00	0,00	0,00	0	-360.000	0	0	0	0	0
14	Saldo aus Investitionstätigkeit (Saldo aus Nummern 6 und 13)	-360.000	0,00	0,00	0,00	0	-360.000	0	0	0	0	0
16	Gesamtkosten der Maßnahme (Summe aus Nummern 13 und 15)	-360.000	0,00	0,00	0,00	0	-360.000	0	0	0	0	0
Investition I-4241-203 Zuschuss Bund -Stadion Kunstrasenplatz												
Nr.	Bezeichnung	Gesamtang. z. Maßnahme -nachrichtl.-	Bisher finanziert	Ermächtigungen aus Vorvorj.	Ergebnis 2020	Ansatz 2021	Ansatz 2022	VE	Plan 2023	Plan 2024	Plan 2025	Finanzbedarf weitere Jahre -nachrichtl.-
1	Einzahlungen aus Investitionszuwendungen	225.000	0,00	0,00	0,00	225.000	0	0	0	0	0	0
6	Summe der Einzahlungen aus Investitionstätigkeit (Summe aus Nummern 1 bis 5)	225.000	0,00	0,00	0,00	225.000	0	0	0	0	0	0

Investitionsprogramm												
Gemeinde Gomaringen												
Nr.	Bezeichnung	Gesamtang. z. Maßnahme -nachrichtl.-	Bisher finanziert	Ermächtigungsübertragungen aus Vorvorj.	Ergebnis 2020	Ansatz 2021	Ansatz 2022	VE	Plan 2023	Plan 2024	Plan 2025	Finanzbedarf weitere Jahre -nachrichtl.-
14	Saldo aus Investitionstätigkeit (Saldo aus Nummern 6 und 13)	225.000	0,00	0,00	0,00	225.000	0	0	0	0	0	0
Investition I-4241-205 Zuschuss Bund- Sanierung Hublandhalle												
Nr.	Bezeichnung	Gesamtang. z. Maßnahme -nachrichtl.-	Bisher finanziert	Ermächtigungsübertragungen aus Vorvorj.	Ergebnis 2020	Ansatz 2021	Ansatz 2022	VE	Plan 2023	Plan 2024	Plan 2025	Finanzbedarf weitere Jahre -nachrichtl.-
1	Einzahlungen aus Investitionszuwendungen	90.000	0,00	0,00	0,00	90.000	0	0	0	0	0	0
6	Summe der Einzahlungen aus Investitionstätigkeit (Summe aus Nummern 1 bis 5)	90.000	0,00	0,00	0,00	90.000	0	0	0	0	0	0
14	Saldo aus Investitionstätigkeit (Saldo aus Nummern 6 und 13)	90.000	0,00	0,00	0,00	90.000	0	0	0	0	0	0
Investition I-5110-002 Ausgleichsmaßnahmen nach BauGB - Bauordnung												
Nr.	Bezeichnung	Gesamtang. z. Maßnahme -nachrichtl.-	Bisher finanziert	Ermächtigungsübertragungen aus Vorvorj.	Ergebnis 2020	Ansatz 2021	Ansatz 2022	VE	Plan 2023	Plan 2024	Plan 2025	Finanzbedarf weitere Jahre -nachrichtl.-
7	Auszahlungen für den Erwerb von Grundstücken und Gebäuden	0	-1.227,64	0,00	0,00	0	0	0	0	0	0	0
8	Auszahlungen für Baumaßnahmen	-55.000	0,00	-53.000,00	0,00	0	0	0	0	0	0	0
13	Summe der Auszahlungen aus Investitionstätigkeit (Summe aus Nummern 7 bis 12)	-55.000	-1.227,64	-53.000,00	0,00	0	0	0	0	0	0	0
14	Saldo aus Investitionstätigkeit (Saldo aus Nummern 6 und 13)	-55.000	-1.227,64	-53.000,00	0,00	0	0	0	0	0	0	0
16	Gesamtkosten der Maßnahme (Summe aus Nummern 13 und 15)	-55.000	-1.227,64	-53.000,00	0,00	0	0	0	0	0	0	0
Investition I-5110-007 Rückzahl. überz. Bauausg.-San.progr. Ortsmitte III												
Nr.	Bezeichnung	Gesamtang. z. Maßnahme -nachrichtl.-	Bisher finanziert	Ermächtigungsübertragungen aus Vorvorj.	Ergebnis 2020	Ansatz 2021	Ansatz 2022	VE	Plan 2023	Plan 2024	Plan 2025	Finanzbedarf weitere Jahre -nachrichtl.-
5	Einzahlungen für sonstige Investitionstätigkeit	0	3.095,74	0,00	0,00	0	0	0	0	0	0	0
6	Summe der Einzahlungen aus Investitionstätigkeit (Summe aus Nummern 1 bis 5)	0	3.095,74	0,00	0,00	0	0	0	0	0	0	0
14	Saldo aus Investitionstätigkeit (Saldo aus Nummern 6 und 13)	0	3.095,74	0,00	0,00	0	0	0	0	0	0	0
Investition I-5110-008 San.progr. "Ortsmitte III" (u.a. DLZ)												

Investitionsprogramm												
Gemeinde Gomaringen												
Nr.	Bezeichnung	Gesamtang. z. Maßnahme -nachrichtl.-	Bisher finanziert	Ermächtigungs übertragungen aus Vorvorj.	Ergebnis 2020	Ansatz 2021	Ansatz 2022	VE	Plan 2023	Plan 2024	Plan 2025	Finanzbedarf weitere Jahre -nachrichtl.-
8	Auszahlungen für Baumaßnahmen	-10.587.000	-9.363.486,98	-1.000.000,00	-4.278.922,46	0	0	0	0	0	0	0
13	Summe der Auszahlungen aus Investitionstätigkeit (Summe aus Nummern 7 bis 12)	-10.587.000	-9.363.486,98	-1.000.000,00	-4.278.922,46	0	0	0	0	0	0	0
14	Saldo aus Investitionstätigkeit (Saldo aus Nummern 6 und 13)	-10.587.000	-9.363.486,98	-1.000.000,00	-4.278.922,46	0	0	0	0	0	0	0
16	Gesamtkosten der Maßnahme (Summe aus Nummern 13 und 15)	-10.587.000	-9.363.486,98	-1.000.000,00	-4.278.922,46	0	0	0	0	0	0	0
Investition I-5110-009 Förderung private Sanierungsmaßnahmen												
Nr.	Bezeichnung	Gesamtang. z. Maßnahme -nachrichtl.-	Bisher finanziert	Ermächtigungs übertragungen aus Vorvorj.	Ergebnis 2020	Ansatz 2021	Ansatz 2022	VE	Plan 2023	Plan 2024	Plan 2025	Finanzbedarf weitere Jahre -nachrichtl.-
1	Einzahlungen aus Investitionszuwendungen	0	75.000,16	0,00	45.000,00	0	0	0	0	0	0	0
6	Summe der Einzahlungen aus Investitionstätigkeit (Summe aus Nummern 1 bis 5)	0	75.000,16	0,00	45.000,00	0	0	0	0	0	0	0
11	Auszahlungen für Investitionsförderungsmaßnahmen	-125.000	-125.000,00	0,00	-75.000,00	0	0	0	0	0	0	0
13	Summe der Auszahlungen aus Investitionstätigkeit (Summe aus Nummern 7 bis 12)	-125.000	-125.000,00	0,00	-75.000,00	0	0	0	0	0	0	0
14	Saldo aus Investitionstätigkeit (Saldo aus Nummern 6 und 13)	-125.000	-49.999,84	0,00	-30.000,00	0	0	0	0	0	0	0
16	Gesamtkosten der Maßnahme (Summe aus Nummern 13 und 15)	-125.000	-125.000,00	0,00	-75.000,00	0	0	0	0	0	0	0
Investition I-5110-010 Sanierungsmaßnahmen Ortsmitte III - Tiefbau												
Nr.	Bezeichnung	Gesamtang. z. Maßnahme -nachrichtl.-	Bisher finanziert	Ermächtigungs übertragungen aus Vorvorj.	Ergebnis 2020	Ansatz 2021	Ansatz 2022	VE	Plan 2023	Plan 2024	Plan 2025	Finanzbedarf weitere Jahre -nachrichtl.-
8	Auszahlungen für Baumaßnahmen	-25.000	-11.797,54	-25.000,00	0,00	0	0	0	0	0	0	0
13	Summe der Auszahlungen aus Investitionstätigkeit (Summe aus Nummern 7 bis 12)	-25.000	-11.797,54	-25.000,00	0,00	0	0	0	0	0	0	0
14	Saldo aus Investitionstätigkeit (Saldo aus Nummern 6 und 13)	-25.000	-11.797,54	-25.000,00	0,00	0	0	0	0	0	0	0
16	Gesamtkosten der Maßnahme (Summe aus Nummern 13 und 15)	-25.000	-11.797,54	-25.000,00	0,00	0	0	0	0	0	0	0
Investition I-5110-011 Zuschuss Denkmalstiftung DLZ												

Investitionsprogramm												
Gemeinde Gomaringen												
Nr.	Bezeichnung	Gesamtang. z. Maßnahme -nachrichtl.-	Bisher finanziert	Ermächtigungsübertragungen aus Vorvorj.	Ergebnis 2020	Ansatz 2021	Ansatz 2022	VE	Plan 2023	Plan 2024	Plan 2025	Finanzbedarf weitere Jahre -nachrichtl.-
1	Einzahlungen aus Investitionszuwendungen	100.000	0,00	100.000,00	0,00	0	0	0	0	0	0	0
6	Summe der Einzahlungen aus Investitionstätigkeit (Summe aus Nummern 1 bis 5)	100.000	0,00	100.000,00	0,00	0	0	0	0	0	0	0
14	Saldo aus Investitionstätigkeit (Saldo aus Nummern 6 und 13)	100.000	0,00	100.000,00	0,00	0	0	0	0	0	0	0
Investition I-5110-012 Zuschuss v. Land Denkmalförderung für DLZ												
Nr.	Bezeichnung	Gesamtang. z. Maßnahme -nachrichtl.-	Bisher finanziert	Ermächtigungsübertragungen aus Vorvorj.	Ergebnis 2020	Ansatz 2021	Ansatz 2022	VE	Plan 2023	Plan 2024	Plan 2025	Finanzbedarf weitere Jahre -nachrichtl.-
1	Einzahlungen aus Investitionszuwendungen	104.300	0,00	104.300,00	0,00	0	0	0	0	0	0	0
6	Summe der Einzahlungen aus Investitionstätigkeit (Summe aus Nummern 1 bis 5)	104.300	0,00	104.300,00	0,00	0	0	0	0	0	0	0
14	Saldo aus Investitionstätigkeit (Saldo aus Nummern 6 und 13)	104.300	0,00	104.300,00	0,00	0	0	0	0	0	0	0
Investition I-5110-013 Quartiersentwicklung "altes" Rathaus, Vorplanungen												
Nr.	Bezeichnung	Gesamtang. z. Maßnahme -nachrichtl.-	Bisher finanziert	Ermächtigungsübertragungen aus Vorvorj.	Ergebnis 2020	Ansatz 2021	Ansatz 2022	VE	Plan 2023	Plan 2024	Plan 2025	Finanzbedarf weitere Jahre -nachrichtl.-
8	Auszahlungen für Baumaßnahmen	-60.000	-3.504,06	-56.490,00	0,00	0	0	0	0	0	0	0
13	Summe der Auszahlungen aus Investitionstätigkeit (Summe aus Nummern 7 bis 12)	-60.000	-3.504,06	-56.490,00	0,00	0	0	0	0	0	0	0
14	Saldo aus Investitionstätigkeit (Saldo aus Nummern 6 und 13)	-60.000	-3.504,06	-56.490,00	0,00	0	0	0	0	0	0	0
16	Gesamtkosten der Maßnahme (Summe aus Nummern 13 und 15)	-60.000	-3.504,06	-56.490,00	0,00	0	0	0	0	0	0	0
Investition I-5110-014 DLZ-Außenanlagen Aufbauten												
Nr.	Bezeichnung	Gesamtang. z. Maßnahme -nachrichtl.-	Bisher finanziert	Ermächtigungsübertragungen aus Vorvorj.	Ergebnis 2020	Ansatz 2021	Ansatz 2022	VE	Plan 2023	Plan 2024	Plan 2025	Finanzbedarf weitere Jahre -nachrichtl.-
8	Auszahlungen für Baumaßnahmen	-615.000	-49.427,30	0,00	-49.427,30	0	0	0	0	0	0	0
13	Summe der Auszahlungen aus Investitionstätigkeit (Summe aus Nummern 7 bis 12)	-615.000	-49.427,30	0,00	-49.427,30	0	0	0	0	0	0	0

Investitionsprogramm												
Gemeinde Gomaringen												
Nr.	Bezeichnung	Gesamtang. z. Maßnahme -nachrichtl.-	Bisher finanziert	Ermächtigungen aus Vorvorj.	Ergebnis 2020	Ansatz 2021	Ansatz 2022	VE	Plan 2023	Plan 2024	Plan 2025	Finanzbedarf weitere Jahre -nachrichtl.-
14	Saldo aus Investitionstätigkeit (Saldo aus Nummern 6 und 13)	-615.000	-49.427,30	0,00	-49.427,30	0	0	0	0	0	0	0
16	Gesamtkosten der Maßnahme (Summe aus Nummern 13 und 15)	-615.000	-49.427,30	0,00	-49.427,30	0	0	0	0	0	0	0
Investition I-5110-015 DLZ-Außenanlagen Tiefbaumaßnahmen												
Nr.	Bezeichnung	Gesamtang. z. Maßnahme -nachrichtl.-	Bisher finanziert	Ermächtigungen aus Vorvorj.	Ergebnis 2020	Ansatz 2021	Ansatz 2022	VE	Plan 2023	Plan 2024	Plan 2025	Finanzbedarf weitere Jahre -nachrichtl.-
8	Auszahlungen für Baumaßnahmen	0	-658.045,02	0,00	-658.045,02	0	0	0	0	0	0	0
13	Summe der Auszahlungen aus Investitionstätigkeit (Summe aus Nummern 7 bis 12)	0	-658.045,02	0,00	-658.045,02	0	0	0	0	0	0	0
14	Saldo aus Investitionstätigkeit (Saldo aus Nummern 6 und 13)	0	-658.045,02	0,00	-658.045,02	0	0	0	0	0	0	0
16	Gesamtkosten der Maßnahme (Summe aus Nummern 13 und 15)	0	-658.045,02	0,00	-658.045,02	0	0	0	0	0	0	0
Investition I-5110-016 Sanierungsmaßnahmen "Ortsmitte IV" - Hochbau												
Nr.	Bezeichnung	Gesamtang. z. Maßnahme -nachrichtl.-	Bisher finanziert	Ermächtigungen aus Vorvorj.	Ergebnis 2020	Ansatz 2021	Ansatz 2022	VE	Plan 2023	Plan 2024	Plan 2025	Finanzbedarf weitere Jahre -nachrichtl.-
8	Auszahlungen für Baumaßnahmen	-794.000	0,00	0,00	0,00	0	-294.000	0	-500.000	0	0	0
13	Summe der Auszahlungen aus Investitionstätigkeit (Summe aus Nummern 7 bis 12)	-794.000	0,00	0,00	0,00	0	-294.000	0	-500.000	0	0	0
14	Saldo aus Investitionstätigkeit (Saldo aus Nummern 6 und 13)	-794.000	0,00	0,00	0,00	0	-294.000	0	-500.000	0	0	0
16	Gesamtkosten der Maßnahme (Summe aus Nummern 13 und 15)	-794.000	0,00	0,00	0,00	0	-294.000	0	-500.000	0	0	0
Investition I-5110-017 Sanierungsmaßnahmen "Ortsmitte IV" - Tiefbau												
Nr.	Bezeichnung	Gesamtang. z. Maßnahme -nachrichtl.-	Bisher finanziert	Ermächtigungen aus Vorvorj.	Ergebnis 2020	Ansatz 2021	Ansatz 2022	VE	Plan 2023	Plan 2024	Plan 2025	Finanzbedarf weitere Jahre -nachrichtl.-
8	Auszahlungen für Baumaßnahmen	-1.563.000	0,00	0,00	0,00	0	-148.000	0	-615.000	-400.000	-400.000	0
13	Summe der Auszahlungen aus Investitionstätigkeit (Summe aus Nummern 7 bis 12)	-1.563.000	0,00	0,00	0,00	0	-148.000	0	-615.000	-400.000	-400.000	0
14	Saldo aus Investitionstätigkeit (Saldo aus Nummern 6 und 13)	-1.563.000	0,00	0,00	0,00	0	-148.000	0	-615.000	-400.000	-400.000	0

Investitionsprogramm												
Gemeinde Gomaringen												
Nr.	Bezeichnung	Gesamtang. z. Maßnahme -nachrichtl.-	Bisher finanziert	Ermächtigungsübertragungen aus Vorvorj.	Ergebnis 2020	Ansatz 2021	Ansatz 2022	VE	Plan 2023	Plan 2024	Plan 2025	Finanzbedarf weitere Jahre -nachrichtl.-
16	Gesamtkosten der Maßnahme (Summe aus Nummern 13 und 15)	-1.563.000	0,00	0,00	0,00	0	-148.000	0	-615.000	-400.000	-400.000	0
Investition I-5110-019 San.maßnahmen "Ortsmitte IV" Fördg. Maßn. Dritter												
Nr.	Bezeichnung	Gesamtang. z. Maßnahme -nachrichtl.-	Bisher finanziert	Ermächtigungsübertragungen aus Vorvorj.	Ergebnis 2020	Ansatz 2021	Ansatz 2022	VE	Plan 2023	Plan 2024	Plan 2025	Finanzbedarf weitere Jahre -nachrichtl.-
11	Auszahlungen für Investitionsförderungsmaßnahmen	-100.000	0,00	0,00	0,00	0	-25.000	0	-25.000	-25.000	-25.000	0
13	Summe der Auszahlungen aus Investitionstätigkeit (Summe aus Nummern 7 bis 12)	-100.000	0,00	0,00	0,00	0	-25.000	0	-25.000	-25.000	-25.000	0
14	Saldo aus Investitionstätigkeit (Saldo aus Nummern 6 und 13)	-100.000	0,00	0,00	0,00	0	-25.000	0	-25.000	-25.000	-25.000	0
16	Gesamtkosten der Maßnahme (Summe aus Nummern 13 und 15)	-100.000	0,00	0,00	0,00	0	-25.000	0	-25.000	-25.000	-25.000	0
Investition I-5110-208 Zuweisung v. Land - San.progr. "Ortsmitte III"												
Nr.	Bezeichnung	Gesamtang. z. Maßnahme -nachrichtl.-	Bisher finanziert	Ermächtigungsübertragungen aus Vorvorj.	Ergebnis 2020	Ansatz 2021	Ansatz 2022	VE	Plan 2023	Plan 2024	Plan 2025	Finanzbedarf weitere Jahre -nachrichtl.-
1	Einzahlungen aus Investitionszuwendungen	4.517.000	3.997.449,55	47.169,00	1.835.815,79	350.000	0	0	0	0	0	0
6	Summe der Einzahlungen aus Investitionstätigkeit (Summe aus Nummern 1 bis 5)	4.517.000	3.997.449,55	47.169,00	1.835.815,79	350.000	0	0	0	0	0	0
14	Saldo aus Investitionstätigkeit (Saldo aus Nummern 6 und 13)	4.517.000	3.997.449,55	47.169,00	1.835.815,79	350.000	0	0	0	0	0	0
Investition I-5110-209 Zuweisungen/Zuschüsse DLZ von privaten Unternehmen												
Nr.	Bezeichnung	Gesamtang. z. Maßnahme -nachrichtl.-	Bisher finanziert	Ermächtigungsübertragungen aus Vorvorj.	Ergebnis 2020	Ansatz 2021	Ansatz 2022	VE	Plan 2023	Plan 2024	Plan 2025	Finanzbedarf weitere Jahre -nachrichtl.-
1	Einzahlungen aus Investitionszuwendungen	0	3.000,00	0,00	0,00	0	0	0	0	0	0	0
6	Summe der Einzahlungen aus Investitionstätigkeit (Summe aus Nummern 1 bis 5)	0	3.000,00	0,00	0,00	0	0	0	0	0	0	0
14	Saldo aus Investitionstätigkeit (Saldo aus Nummern 6 und 13)	0	3.000,00	0,00	0,00	0	0	0	0	0	0	0
Investition I-5110-211 Zuweisung v. Land -San.progr. "Ortsmitte IV"												

Investitionsprogramm												
Gemeinde Gomaringen												
Nr.	Bezeichnung	Gesamtang. z. Maßnahme -nachrichtl.-	Bisher finanziert	Ermächtigungsübertragungen aus Vorvorj.	Ergebnis 2020	Ansatz 2021	Ansatz 2022	VE	Plan 2023	Plan 2024	Plan 2025	Finanzbedarf weitere Jahre -nachrichtl.-
1	Einzahlungen aus Investitionszuwendungen	1.336.000	0,00	0,00	0,00	0	220.000	0	606.000	255.000	255.000	0
6	Summe der Einzahlungen aus Investitionstätigkeit (Summe aus Nummern 1 bis 5)	1.336.000	0,00	0,00	0,00	0	220.000	0	606.000	255.000	255.000	0
14	Saldo aus Investitionstätigkeit (Saldo aus Nummern 6 und 13)	1.336.000	0,00	0,00	0,00	0	220.000	0	606.000	255.000	255.000	0
Investition I-5110-228 Ausgleichstockzuschuss-San.programm Ortsmitte III												
Nr.	Bezeichnung	Gesamtang. z. Maßnahme -nachrichtl.-	Bisher finanziert	Ermächtigungsübertragungen aus Vorvorj.	Ergebnis 2020	Ansatz 2021	Ansatz 2022	VE	Plan 2023	Plan 2024	Plan 2025	Finanzbedarf weitere Jahre -nachrichtl.-
1	Einzahlungen aus Investitionszuwendungen	370.000	277.500,00	92.500,00	0,00	0	0	0	0	0	0	0
6	Summe der Einzahlungen aus Investitionstätigkeit (Summe aus Nummern 1 bis 5)	370.000	277.500,00	92.500,00	0,00	0	0	0	0	0	0	0
14	Saldo aus Investitionstätigkeit (Saldo aus Nummern 6 und 13)	370.000	277.500,00	92.500,00	0,00	0	0	0	0	0	0	0
Investition I-5310-001 Darl.rückflüsse v. priv. Unternehmen- Solaranlagen												
Nr.	Bezeichnung	Gesamtang. z. Maßnahme -nachrichtl.-	Bisher finanziert	Ermächtigungsübertragungen aus Vorvorj.	Ergebnis 2020	Ansatz 2021	Ansatz 2022	VE	Plan 2023	Plan 2024	Plan 2025	Finanzbedarf weitere Jahre -nachrichtl.-
4	Einzahlungen aus der Veräußerung von Finanzvermögen	200	150,00	0,00	50,00	0	50	0	50	50	50	0
6	Summe der Einzahlungen aus Investitionstätigkeit (Summe aus Nummern 1 bis 5)	200	150,00	0,00	50,00	0	50	0	50	50	50	0
14	Saldo aus Investitionstätigkeit (Saldo aus Nummern 6 und 13)	200	150,00	0,00	50,00	0	50	0	50	50	50	0
Investition I-5310-002 E-Ladestation vor dem DLZ												
Nr.	Bezeichnung	Gesamtang. z. Maßnahme -nachrichtl.-	Bisher finanziert	Ermächtigungsübertragungen aus Vorvorj.	Ergebnis 2020	Ansatz 2021	Ansatz 2022	VE	Plan 2023	Plan 2024	Plan 2025	Finanzbedarf weitere Jahre -nachrichtl.-
8	Auszahlungen für Baumaßnahmen	-15.000	-14.855,13	0,00	-14.855,13	0	0	0	0	0	0	0
13	Summe der Auszahlungen aus Investitionstätigkeit (Summe aus Nummern 7 bis 12)	-15.000	-14.855,13	0,00	-14.855,13	0	0	0	0	0	0	0
14	Saldo aus Investitionstätigkeit (Saldo aus Nummern 6 und 13)	-15.000	-14.855,13	0,00	-14.855,13	0	0	0	0	0	0	0
16	Gesamtkosten der Maßnahme (Summe aus Nummern 13 und 15)	-15.000	-14.855,13	0,00	-14.855,13	0	0	0	0	0	0	0

Investitionsprogramm												
Gemeinde Gomaringen												
Investition I-5310-220 Zuweisungen/Zuschüsse DLZ von privaten Unternehmen												
Nr.	Bezeichnung	Gesamtang. z. Maßnahme -nachrichtl.-	Bisher finanziert	Ermächtigungsübertragungen aus Vorvorj.	Ergebnis 2020	Ansatz 2021	Ansatz 2022	VE	Plan 2023	Plan 2024	Plan 2025	Finanzbedarf weitere Jahre -nachrichtl.-
1	Einzahlungen aus Investitionszuwendungen	0	1.500,00	0,00	1.500,00	0	0	0	0	0	0	0
6	Summe der Einzahlungen aus Investitionstätigkeit (Summe aus Nummern 1 bis 5)	0	1.500,00	0,00	1.500,00	0	0	0	0	0	0	0
14	Saldo aus Investitionstätigkeit (Saldo aus Nummern 6 und 13)	0	1.500,00	0,00	1.500,00	0	0	0	0	0	0	0
Investition I-5360-003 Breitbandausbaukonzeption												
Nr.	Bezeichnung	Gesamtang. z. Maßnahme -nachrichtl.-	Bisher finanziert	Ermächtigungsübertragungen aus Vorvorj.	Ergebnis 2020	Ansatz 2021	Ansatz 2022	VE	Plan 2023	Plan 2024	Plan 2025	Finanzbedarf weitere Jahre -nachrichtl.-
8	Auszahlungen für Baumaßnahmen	-60.000	0,00	0,00	0,00	0	0	0	0	0	0	0
13	Summe der Auszahlungen aus Investitionstätigkeit (Summe aus Nummern 7 bis 12)	-60.000	0,00	0,00	0,00	0	0	0	0	0	0	0
14	Saldo aus Investitionstätigkeit (Saldo aus Nummern 6 und 13)	-60.000	0,00	0,00	0,00	0	0	0	0	0	0	0
16	Gesamtkosten der Maßnahme (Summe aus Nummern 13 und 15)	-60.000	0,00	0,00	0,00	0	0	0	0	0	0	0
Investition I-5370-001 Garage (Fertigarage)												
Nr.	Bezeichnung	Gesamtang. z. Maßnahme -nachrichtl.-	Bisher finanziert	Ermächtigungsübertragungen aus Vorvorj.	Ergebnis 2020	Ansatz 2021	Ansatz 2022	VE	Plan 2023	Plan 2024	Plan 2025	Finanzbedarf weitere Jahre -nachrichtl.-
8	Auszahlungen für Baumaßnahmen	-15.000	-10.029,18	0,00	0,00	0	0	0	0	0	0	0
13	Summe der Auszahlungen aus Investitionstätigkeit (Summe aus Nummern 7 bis 12)	-15.000	-10.029,18	0,00	0,00	0	0	0	0	0	0	0
14	Saldo aus Investitionstätigkeit (Saldo aus Nummern 6 und 13)	-15.000	-10.029,18	0,00	0,00	0	0	0	0	0	0	0
16	Gesamtkosten der Maßnahme (Summe aus Nummern 13 und 15)	-15.000	-10.029,18	0,00	0,00	0	0	0	0	0	0	0
Investition I-5410-001 Veräußerung von Grundstücken												
Nr.	Bezeichnung	Gesamtang. z. Maßnahme -nachrichtl.-	Bisher finanziert	Ermächtigungsübertragungen aus Vorvorj.	Ergebnis 2020	Ansatz 2021	Ansatz 2022	VE	Plan 2023	Plan 2024	Plan 2025	Finanzbedarf weitere Jahre -nachrichtl.-
5	Einzahlungen für sonstige Investitionstätigkeit	0	395,69	0,00	395,69	0	0	0	0	0	0	0

Investitionsprogramm												
Gemeinde Gomaringen												
Nr.	Bezeichnung	Gesamtang. z. Maßnahme -nachrichtl.-	Bisher finanziert	Ermächtigungsübertragungen aus Vorvorj.	Ergebnis 2020	Ansatz 2021	Ansatz 2022	VE	Plan 2023	Plan 2024	Plan 2025	Finanzbedarf weitere Jahre -nachrichtl.-
6	Summe der Einzahlungen aus Investitionstätigkeit (Summe aus Nummern 1 bis 5)	0	395,69	0,00	395,69	0	0	0	0	0	0	0
14	Saldo aus Investitionstätigkeit (Saldo aus Nummern 6 und 13)	0	395,69	0,00	395,69	0	0	0	0	0	0	0
Investition I-5410-003 Erwerb von Grundstücken - Straßenbau allgemein												
Nr.	Bezeichnung	Gesamtang. z. Maßnahme -nachrichtl.-	Bisher finanziert	Ermächtigungsübertragungen aus Vorvorj.	Ergebnis 2020	Ansatz 2021	Ansatz 2022	VE	Plan 2023	Plan 2024	Plan 2025	Finanzbedarf weitere Jahre -nachrichtl.-
7	Auszahlungen für den Erwerb von Grundstücken und Gebäuden	-57.000	0,00	0,00	0,00	0	-55.000	0	0	0	0	0
13	Summe der Auszahlungen aus Investitionstätigkeit (Summe aus Nummern 7 bis 12)	-57.000	0,00	0,00	0,00	0	-55.000	0	0	0	0	0
14	Saldo aus Investitionstätigkeit (Saldo aus Nummern 6 und 13)	-57.000	0,00	0,00	0,00	0	-55.000	0	0	0	0	0
16	Gesamtkosten der Maßnahme (Summe aus Nummern 13 und 15)	-57.000	0,00	0,00	0,00	0	-55.000	0	0	0	0	0
Investition I-5410-004 Anschlussbeiträge - Straßenbau allgemein												
Nr.	Bezeichnung	Gesamtang. z. Maßnahme -nachrichtl.-	Bisher finanziert	Ermächtigungsübertragungen aus Vorvorj.	Ergebnis 2020	Ansatz 2021	Ansatz 2022	VE	Plan 2023	Plan 2024	Plan 2025	Finanzbedarf weitere Jahre -nachrichtl.-
2	Einzahlungen a. Investitionsbeiträgen u. ähnl. Entgelten f. Investitionstätigk.	0	75.690,02	0,00	75.690,02	0	0	0	0	0	0	0
6	Summe der Einzahlungen aus Investitionstätigkeit (Summe aus Nummern 1 bis 5)	0	75.690,02	0,00	75.690,02	0	0	0	0	0	0	0
14	Saldo aus Investitionstätigkeit (Saldo aus Nummern 6 und 13)	0	75.690,02	0,00	75.690,02	0	0	0	0	0	0	0
Investition I-5410-005 Erwerb von bewegl. Sachen - Straßenbau allgemein												
Nr.	Bezeichnung	Gesamtang. z. Maßnahme -nachrichtl.-	Bisher finanziert	Ermächtigungsübertragungen aus Vorvorj.	Ergebnis 2020	Ansatz 2021	Ansatz 2022	VE	Plan 2023	Plan 2024	Plan 2025	Finanzbedarf weitere Jahre -nachrichtl.-
9	Auszahlungen für den Erwerb von beweglichem Sachvermögen	-11.000	-4.830,26	0,00	-4.830,26	0	-6.000	0	0	0	0	0
13	Summe der Auszahlungen aus Investitionstätigkeit (Summe aus Nummern 7 bis 12)	-11.000	-4.830,26	0,00	-4.830,26	0	-6.000	0	0	0	0	0
14	Saldo aus Investitionstätigkeit (Saldo aus Nummern 6 und 13)	-11.000	-4.830,26	0,00	-4.830,26	0	-6.000	0	0	0	0	0

Investitionsprogramm												
Gemeinde Gomaringen												
Nr.	Bezeichnung	Gesamtang. z. Maßnahme -nachrichtl.-	Bisher finanziert	Ermächtigungsübertragungen aus Vorvorj.	Ergebnis 2020	Ansatz 2021	Ansatz 2022	VE	Plan 2023	Plan 2024	Plan 2025	Finanzbedarf weitere Jahre -nachrichtl.-
16	Gesamtkosten der Maßnahme (Summe aus Nummern 13 und 15)	-11.000	-4.830,26	0,00	-4.830,26	0	-6.000	0	0	0	0	0
Investition I-5410-006 Tiefbaumaßnahmen - Straßenbau allgemein												
Nr.	Bezeichnung	Gesamtang. z. Maßnahme -nachrichtl.-	Bisher finanziert	Ermächtigungsübertragungen aus Vorvorj.	Ergebnis 2020	Ansatz 2021	Ansatz 2022	VE	Plan 2023	Plan 2024	Plan 2025	Finanzbedarf weitere Jahre -nachrichtl.-
8	Auszahlungen für Baumaßnahmen	-11.600	0,00	0,00	0,00	0	0	0	0	0	0	0
13	Summe der Auszahlungen aus Investitionstätigkeit (Summe aus Nummern 7 bis 12)	-11.600	0,00	0,00	0,00	0	0	0	0	0	0	0
14	Saldo aus Investitionstätigkeit (Saldo aus Nummern 6 und 13)	-11.600	0,00	0,00	0,00	0	0	0	0	0	0	0
16	Gesamtkosten der Maßnahme (Summe aus Nummern 13 und 15)	-11.600	0,00	0,00	0,00	0	0	0	0	0	0	0
Investition I-5410-007 Kostenbeteiligung priv. Untern.-Erschl.maßn. BauGB												
Nr.	Bezeichnung	Gesamtang. z. Maßnahme -nachrichtl.-	Bisher finanziert	Ermächtigungsübertragungen aus Vorvorj.	Ergebnis 2020	Ansatz 2021	Ansatz 2022	VE	Plan 2023	Plan 2024	Plan 2025	Finanzbedarf weitere Jahre -nachrichtl.-
1	Einzahlungen aus Investitionszuwendungen	106.000	0,00	0,00	0,00	0	0	0	106.000	0	0	0
6	Summe der Einzahlungen aus Investitionstätigkeit (Summe aus Nummern 1 bis 5)	106.000	0,00	0,00	0,00	0	0	0	106.000	0	0	0
14	Saldo aus Investitionstätigkeit (Saldo aus Nummern 6 und 13)	106.000	0,00	0,00	0,00	0	0	0	106.000	0	0	0
Investition I-5410-012 Erwerb v. Grundstücken - Ausbau Hindenburgstraße												
Nr.	Bezeichnung	Gesamtang. z. Maßnahme -nachrichtl.-	Bisher finanziert	Ermächtigungsübertragungen aus Vorvorj.	Ergebnis 2020	Ansatz 2021	Ansatz 2022	VE	Plan 2023	Plan 2024	Plan 2025	Finanzbedarf weitere Jahre -nachrichtl.-
7	Auszahlungen für den Erwerb von Grundstücken und Gebäuden	-100.000	0,00	0,00	0,00	0	0	0	0	0	0	0
13	Summe der Auszahlungen aus Investitionstätigkeit (Summe aus Nummern 7 bis 12)	-100.000	0,00	0,00	0,00	0	0	0	0	0	0	0
14	Saldo aus Investitionstätigkeit (Saldo aus Nummern 6 und 13)	-100.000	0,00	0,00	0,00	0	0	0	0	0	0	0
16	Gesamtkosten der Maßnahme (Summe aus Nummern 13 und 15)	-100.000	0,00	0,00	0,00	0	0	0	0	0	0	0
Investition I-5410-014 Hindenburgstraße - Ausbauplanung												

Investitionsprogramm												
Gemeinde Gomaringen												
Nr.	Bezeichnung	Gesamtang. z. Maßnahme -nachrichtl.-	Bisher finanziert	Ermächtigungs übertragungen aus Vorvorj.	Ergebnis 2020	Ansatz 2021	Ansatz 2022	VE	Plan 2023	Plan 2024	Plan 2025	Finanzbedarf weitere Jahre -nachrichtl.-
8	Auszahlungen für Baumaßnahmen	-90.000	0,00	-10.000,00	0,00	0	-80.000	0	0	0	0	0
13	Summe der Auszahlungen aus Investitionstätigkeit (Summe aus Nummern 7 bis 12)	-90.000	0,00	-10.000,00	0,00	0	-80.000	0	0	0	0	0
14	Saldo aus Investitionstätigkeit (Saldo aus Nummern 6 und 13)	-90.000	0,00	-10.000,00	0,00	0	-80.000	0	0	0	0	0
16	Gesamtkosten der Maßnahme (Summe aus Nummern 13 und 15)	-90.000	0,00	-10.000,00	0,00	0	-80.000	0	0	0	0	0
Investition I-5410-016 Lubbachstraße - Straßenbau												
Nr.	Bezeichnung	Gesamtang. z. Maßnahme -nachrichtl.-	Bisher finanziert	Ermächtigungs übertragungen aus Vorvorj.	Ergebnis 2020	Ansatz 2021	Ansatz 2022	VE	Plan 2023	Plan 2024	Plan 2025	Finanzbedarf weitere Jahre -nachrichtl.-
8	Auszahlungen für Baumaßnahmen	-360.000	0,00	0,00	0,00	0	-40.000	-100.000	-20.000	-100.000	-200.000	0
13	Summe der Auszahlungen aus Investitionstätigkeit (Summe aus Nummern 7 bis 12)	-360.000	0,00	0,00	0,00	0	-40.000	-100.000	-20.000	-100.000	-200.000	0
14	Saldo aus Investitionstätigkeit (Saldo aus Nummern 6 und 13)	-360.000	0,00	0,00	0,00	0	-40.000	-100.000	-20.000	-100.000	-200.000	0
16	Gesamtkosten der Maßnahme (Summe aus Nummern 13 und 15)	-360.000	0,00	0,00	0,00	0	-40.000	-100.000	-20.000	-100.000	-200.000	0
Investition I-5410-021 Erwerb v. Grundstücken- Radweg Aidelberg-Dieselstr												
Nr.	Bezeichnung	Gesamtang. z. Maßnahme -nachrichtl.-	Bisher finanziert	Ermächtigungs übertragungen aus Vorvorj.	Ergebnis 2020	Ansatz 2021	Ansatz 2022	VE	Plan 2023	Plan 2024	Plan 2025	Finanzbedarf weitere Jahre -nachrichtl.-
7	Auszahlungen für den Erwerb von Grundstücken und Gebäuden	-8.200	0,00	0,00	0,00	0	0	0	0	0	0	0
8	Auszahlungen für Baumaßnahmen	-25.000	0,00	0,00	0,00	-25.000	0	0	0	0	0	0
13	Summe der Auszahlungen aus Investitionstätigkeit (Summe aus Nummern 7 bis 12)	-33.200	0,00	0,00	0,00	-25.000	0	0	0	0	0	0
14	Saldo aus Investitionstätigkeit (Saldo aus Nummern 6 und 13)	-33.200	0,00	0,00	0,00	-25.000	0	0	0	0	0	0
16	Gesamtkosten der Maßnahme (Summe aus Nummern 13 und 15)	-33.200	0,00	0,00	0,00	-25.000	0	0	0	0	0	0
Investition I-5410-022 Planungs-/Tiefbaukosten-Radweg Aidelberg-Dieselstr												

Investitionsprogramm												
Gemeinde Gomaringen												
Nr.	Bezeichnung	Gesamtang. z. Maßnahme -nachrichtl.-	Bisher finanziert	Ermächtigungsübertragungen aus Vorvorj.	Ergebnis 2020	Ansatz 2021	Ansatz 2022	VE	Plan 2023	Plan 2024	Plan 2025	Finanzbedarf weitere Jahre -nachrichtl.-
8	Auszahlungen für Baumaßnahmen	-340.500	0,00	0,00	0,00	-5.000	0	0	-330.000	0	0	0
13	Summe der Auszahlungen aus Investitionstätigkeit (Summe aus Nummern 7 bis 12)	-340.500	0,00	0,00	0,00	-5.000	0	0	-330.000	0	0	0
14	Saldo aus Investitionstätigkeit (Saldo aus Nummern 6 und 13)	-340.500	0,00	0,00	0,00	-5.000	0	0	-330.000	0	0	0
16	Gesamtkosten der Maßnahme (Summe aus Nummern 13 und 15)	-340.500	0,00	0,00	0,00	-5.000	0	0	-330.000	0	0	0
Investition I-5410-025 Schießmauerstraße - Tiefbau Straßenbau												
Nr.	Bezeichnung	Gesamtang. z. Maßnahme -nachrichtl.-	Bisher finanziert	Ermächtigungsübertragungen aus Vorvorj.	Ergebnis 2020	Ansatz 2021	Ansatz 2022	VE	Plan 2023	Plan 2024	Plan 2025	Finanzbedarf weitere Jahre -nachrichtl.-
8	Auszahlungen für Baumaßnahmen	-201.000	-212.096,35	0,00	-211.855,77	0	0	0	0	0	0	0
13	Summe der Auszahlungen aus Investitionstätigkeit (Summe aus Nummern 7 bis 12)	-201.000	-212.096,35	0,00	-211.855,77	0	0	0	0	0	0	0
14	Saldo aus Investitionstätigkeit (Saldo aus Nummern 6 und 13)	-201.000	-212.096,35	0,00	-211.855,77	0	0	0	0	0	0	0
16	Gesamtkosten der Maßnahme (Summe aus Nummern 13 und 15)	-201.000	-212.096,35	0,00	-211.855,77	0	0	0	0	0	0	0
Investition I-5410-026 Mozartstraße - Tiefbau Straßenbau												
Nr.	Bezeichnung	Gesamtang. z. Maßnahme -nachrichtl.-	Bisher finanziert	Ermächtigungsübertragungen aus Vorvorj.	Ergebnis 2020	Ansatz 2021	Ansatz 2022	VE	Plan 2023	Plan 2024	Plan 2025	Finanzbedarf weitere Jahre -nachrichtl.-
8	Auszahlungen für Baumaßnahmen	-197.000	0,00	0,00	0,00	0	0	0	0	0	0	0
13	Summe der Auszahlungen aus Investitionstätigkeit (Summe aus Nummern 7 bis 12)	-197.000	0,00	0,00	0,00	0	0	0	0	0	0	0
14	Saldo aus Investitionstätigkeit (Saldo aus Nummern 6 und 13)	-197.000	0,00	0,00	0,00	0	0	0	0	0	0	0
16	Gesamtkosten der Maßnahme (Summe aus Nummern 13 und 15)	-197.000	0,00	0,00	0,00	0	0	0	0	0	0	0
Investition I-5410-029 Römerweg - Tiefbau Straßenbau												
Nr.	Bezeichnung	Gesamtang. z. Maßnahme -nachrichtl.-	Bisher finanziert	Ermächtigungsübertragungen aus Vorvorj.	Ergebnis 2020	Ansatz 2021	Ansatz 2022	VE	Plan 2023	Plan 2024	Plan 2025	Finanzbedarf weitere Jahre -nachrichtl.-
8	Auszahlungen für Baumaßnahmen	-100.000	0,00	0,00	0,00	0	0	0	0	-25.000	-75.000	0
13	Summe der Auszahlungen aus Investitionstätigkeit (Summe aus Nummern 7 bis 12)	-100.000	0,00	0,00	0,00	0	0	0	0	-25.000	-75.000	0

Investitionsprogramm												
Gemeinde Gomaringen												
Nr.	Bezeichnung	Gesamtang. z. Maßnahme -nachrichtl.-	Bisher finanziert	Ermächtigungen aus Vorvorj.	Ergebnis 2020	Ansatz 2021	Ansatz 2022	VE	Plan 2023	Plan 2024	Plan 2025	Finanzbedarf weitere Jahre -nachrichtl.-
14	Saldo aus Investitionstätigkeit (Saldo aus Nummern 6 und 13)	-100.000	0,00	0,00	0,00	0	0	0	0	-25.000	-75.000	0
16	Gesamtkosten der Maßnahme (Summe aus Nummern 13 und 15)	-100.000	0,00	0,00	0,00	0	0	0	0	-25.000	-75.000	0
Investition I-5410-031 Hindenburgstr - Straßenbeleuchtung Erschl.maßn.												
Nr.	Bezeichnung	Gesamtang. z. Maßnahme -nachrichtl.-	Bisher finanziert	Ermächtigungen aus Vorvorj.	Ergebnis 2020	Ansatz 2021	Ansatz 2022	VE	Plan 2023	Plan 2024	Plan 2025	Finanzbedarf weitere Jahre -nachrichtl.-
8	Auszahlungen für Baumaßnahmen	-10.000	0,00	-5.000,00	0,00	-5.000	0	0	0	0	0	0
13	Summe der Auszahlungen aus Investitionstätigkeit (Summe aus Nummern 7 bis 12)	-10.000	0,00	-5.000,00	0,00	-5.000	0	0	0	0	0	0
14	Saldo aus Investitionstätigkeit (Saldo aus Nummern 6 und 13)	-10.000	0,00	-5.000,00	0,00	-5.000	0	0	0	0	0	0
16	Gesamtkosten der Maßnahme (Summe aus Nummern 13 und 15)	-10.000	0,00	-5.000,00	0,00	-5.000	0	0	0	0	0	0
Investition I-5410-032 Lubbachstraße - Tiefbau Str.beleuchtg.												
Nr.	Bezeichnung	Gesamtang. z. Maßnahme -nachrichtl.-	Bisher finanziert	Ermächtigungen aus Vorvorj.	Ergebnis 2020	Ansatz 2021	Ansatz 2022	VE	Plan 2023	Plan 2024	Plan 2025	Finanzbedarf weitere Jahre -nachrichtl.-
8	Auszahlungen für Baumaßnahmen	-125.000	0,00	0,00	0,00	0	-15.000	0	-10.000	-50.000	-50.000	0
13	Summe der Auszahlungen aus Investitionstätigkeit (Summe aus Nummern 7 bis 12)	-125.000	0,00	0,00	0,00	0	-15.000	0	-10.000	-50.000	-50.000	0
14	Saldo aus Investitionstätigkeit (Saldo aus Nummern 6 und 13)	-125.000	0,00	0,00	0,00	0	-15.000	0	-10.000	-50.000	-50.000	0
16	Gesamtkosten der Maßnahme (Summe aus Nummern 13 und 15)	-125.000	0,00	0,00	0,00	0	-15.000	0	-10.000	-50.000	-50.000	0
Investition I-5410-039 Römerweg - Tiefbau Straßenbeleuchtg.												
Nr.	Bezeichnung	Gesamtang. z. Maßnahme -nachrichtl.-	Bisher finanziert	Ermächtigungen aus Vorvorj.	Ergebnis 2020	Ansatz 2021	Ansatz 2022	VE	Plan 2023	Plan 2024	Plan 2025	Finanzbedarf weitere Jahre -nachrichtl.-
8	Auszahlungen für Baumaßnahmen	-40.000	0,00	0,00	0,00	0	0	0	0	-15.000	-25.000	0
13	Summe der Auszahlungen aus Investitionstätigkeit (Summe aus Nummern 7 bis 12)	-40.000	0,00	0,00	0,00	0	0	0	0	-15.000	-25.000	0
14	Saldo aus Investitionstätigkeit (Saldo aus Nummern 6 und 13)	-40.000	0,00	0,00	0,00	0	0	0	0	-15.000	-25.000	0

Investitionsprogramm												
Gemeinde Gomaringen												
Nr.	Bezeichnung	Gesamtang. z. Maßnahme -nachrichtl.-	Bisher finanziert	Ermächtigungsübertragungen aus Vorvorj.	Ergebnis 2020	Ansatz 2021	Ansatz 2022	VE	Plan 2023	Plan 2024	Plan 2025	Finanzbedarf weitere Jahre -nachrichtl.-
16	Gesamtkosten der Maßnahme (Summe aus Nummern 13 und 15)	-40.000	0,00	0,00	0,00	0	0	0	0	-15.000	-25.000	0
Investition I-5410-043 Lindenstraße/Bahnhofstraße - Straßenraumgestaltung												
Nr.	Bezeichnung	Gesamtang. z. Maßnahme -nachrichtl.-	Bisher finanziert	Ermächtigungsübertragungen aus Vorvorj.	Ergebnis 2020	Ansatz 2021	Ansatz 2022	VE	Plan 2023	Plan 2024	Plan 2025	Finanzbedarf weitere Jahre -nachrichtl.-
8	Auszahlungen für Baumaßnahmen	-60.000	-45.380,63	0,00	-45,16	0	0	0	0	0	0	0
13	Summe der Auszahlungen aus Investitionstätigkeit (Summe aus Nummern 7 bis 12)	-60.000	-45.380,63	0,00	-45,16	0	0	0	0	0	0	0
14	Saldo aus Investitionstätigkeit (Saldo aus Nummern 6 und 13)	-60.000	-45.380,63	0,00	-45,16	0	0	0	0	0	0	0
16	Gesamtkosten der Maßnahme (Summe aus Nummern 13 und 15)	-60.000	-45.380,63	0,00	-45,16	0	0	0	0	0	0	0
Investition I-5410-044 Rahnberg Wirtschaftsweg												
Nr.	Bezeichnung	Gesamtang. z. Maßnahme -nachrichtl.-	Bisher finanziert	Ermächtigungsübertragungen aus Vorvorj.	Ergebnis 2020	Ansatz 2021	Ansatz 2022	VE	Plan 2023	Plan 2024	Plan 2025	Finanzbedarf weitere Jahre -nachrichtl.-
8	Auszahlungen für Baumaßnahmen	-63.000	-61.164,11	0,00	0,00	0	0	0	0	0	0	0
13	Summe der Auszahlungen aus Investitionstätigkeit (Summe aus Nummern 7 bis 12)	-63.000	-61.164,11	0,00	0,00	0	0	0	0	0	0	0
14	Saldo aus Investitionstätigkeit (Saldo aus Nummern 6 und 13)	-63.000	-61.164,11	0,00	0,00	0	0	0	0	0	0	0
16	Gesamtkosten der Maßnahme (Summe aus Nummern 13 und 15)	-63.000	-61.164,11	0,00	0,00	0	0	0	0	0	0	0
Investition I-5410-046 Mozartstraße - Tiefbau Straßenbeleuchtung												
Nr.	Bezeichnung	Gesamtang. z. Maßnahme -nachrichtl.-	Bisher finanziert	Ermächtigungsübertragungen aus Vorvorj.	Ergebnis 2020	Ansatz 2021	Ansatz 2022	VE	Plan 2023	Plan 2024	Plan 2025	Finanzbedarf weitere Jahre -nachrichtl.-
8	Auszahlungen für Baumaßnahmen	-120.000	-74.402,41	0,00	-1.923,46	0	0	0	0	0	0	0
13	Summe der Auszahlungen aus Investitionstätigkeit (Summe aus Nummern 7 bis 12)	-120.000	-74.402,41	0,00	-1.923,46	0	0	0	0	0	0	0
14	Saldo aus Investitionstätigkeit (Saldo aus Nummern 6 und 13)	-120.000	-74.402,41	0,00	-1.923,46	0	0	0	0	0	0	0
16	Gesamtkosten der Maßnahme (Summe aus Nummern 13 und 15)	-120.000	-74.402,41	0,00	-1.923,46	0	0	0	0	0	0	0
Investition I-5410-047 Schließmauerstr. - Tiefbau Straßenbeleuchtung												

Investitionsprogramm												
Gemeinde Gomaringen												
Nr.	Bezeichnung	Gesamtang. z. Maßnahme -nachrichtl.-	Bisher finanziert	Ermächtigungs übertragungen aus Vorvorj.	Ergebnis 2020	Ansatz 2021	Ansatz 2022	VE	Plan 2023	Plan 2024	Plan 2025	Finanzbedarf weitere Jahre -nachrichtl.-
8	Auszahlungen für Baumaßnahmen	-115.000	-107.575,21	0,00	-107.315,52	0	0	0	0	0	0	0
13	Summe der Auszahlungen aus Investitionstätigkeit (Summe aus Nummern 7 bis 12)	-115.000	-107.575,21	0,00	-107.315,52	0	0	0	0	0	0	0
14	Saldo aus Investitionstätigkeit (Saldo aus Nummern 6 und 13)	-115.000	-107.575,21	0,00	-107.315,52	0	0	0	0	0	0	0
16	Gesamtkosten der Maßnahme (Summe aus Nummern 13 und 15)	-115.000	-107.575,21	0,00	-107.315,52	0	0	0	0	0	0	0
Investition I-5410-049 Gomaringer Straße - Tiefbau Straßenbeleuchtung												
Nr.	Bezeichnung	Gesamtang. z. Maßnahme -nachrichtl.-	Bisher finanziert	Ermächtigungs übertragungen aus Vorvorj.	Ergebnis 2020	Ansatz 2021	Ansatz 2022	VE	Plan 2023	Plan 2024	Plan 2025	Finanzbedarf weitere Jahre -nachrichtl.-
8	Auszahlungen für Baumaßnahmen	0	-7.157,04	0,00	-7.157,04	0	0	0	0	0	0	0
13	Summe der Auszahlungen aus Investitionstätigkeit (Summe aus Nummern 7 bis 12)	0	-7.157,04	0,00	-7.157,04	0	0	0	0	0	0	0
14	Saldo aus Investitionstätigkeit (Saldo aus Nummern 6 und 13)	0	-7.157,04	0,00	-7.157,04	0	0	0	0	0	0	0
16	Gesamtkosten der Maßnahme (Summe aus Nummern 13 und 15)	0	-7.157,04	0,00	-7.157,04	0	0	0	0	0	0	0
Investition I-5410-050 Veräuß. v. Grundstücken,- Verkehrsfl. Gde-Sträßen												
Nr.	Bezeichnung	Gesamtang. z. Maßnahme -nachrichtl.-	Bisher finanziert	Ermächtigungs übertragungen aus Vorvorj.	Ergebnis 2020	Ansatz 2021	Ansatz 2022	VE	Plan 2023	Plan 2024	Plan 2025	Finanzbedarf weitere Jahre -nachrichtl.-
5	Einzahlungen für sonstige Investitionstätigkeit	0	684,00	0,00	684,00	0	0	0	0	0	0	0
6	Summe der Einzahlungen aus Investitionstätigkeit (Summe aus Nummern 1 bis 5)	0	684,00	0,00	684,00	0	0	0	0	0	0	0
14	Saldo aus Investitionstätigkeit (Saldo aus Nummern 6 und 13)	0	684,00	0,00	684,00	0	0	0	0	0	0	0
Investition I-5410-051 Radweg Gomaringen-Bronnweiler nordseitig												
Nr.	Bezeichnung	Gesamtang. z. Maßnahme -nachrichtl.-	Bisher finanziert	Ermächtigungs übertragungen aus Vorvorj.	Ergebnis 2020	Ansatz 2021	Ansatz 2022	VE	Plan 2023	Plan 2024	Plan 2025	Finanzbedarf weitere Jahre -nachrichtl.-
8	Auszahlungen für Baumaßnahmen	-1.325.000	0,00	0,00	0,00	-5.000	-650.000	0	-670.000	0	0	0
13	Summe der Auszahlungen aus Investitionstätigkeit (Summe aus Nummern 7 bis 12)	-1.325.000	0,00	0,00	0,00	-5.000	-650.000	0	-670.000	0	0	0

Investitionsprogramm												
Gemeinde Gomaringen												
Nr.	Bezeichnung	Gesamtang. z. Maßnahme -nachrichtl.-	Bisher finanziert	Ermächtigungen aus Vorvorj.	Ergebnis 2020	Ansatz 2021	Ansatz 2022	VE	Plan 2023	Plan 2024	Plan 2025	Finanzbedarf weitere Jahre -nachrichtl.-
14	Saldo aus Investitionstätigkeit (Saldo aus Nummern 6 und 13)	-1.325.000	0,00	0,00	0,00	-5.000	-650.000	0	-670.000	0	0	0
16	Gesamtkosten der Maßnahme (Summe aus Nummern 13 und 15)	-1.325.000	0,00	0,00	0,00	-5.000	-660.000	0	-670.000	0	0	0
Investition I-5410-053 Ziegelgrubenstraße - Tiefbau Straßenbau												
Nr.	Bezeichnung	Gesamtang. z. Maßnahme -nachrichtl.-	Bisher finanziert	Ermächtigungen aus Vorvorj.	Ergebnis 2020	Ansatz 2021	Ansatz 2022	VE	Plan 2023	Plan 2024	Plan 2025	Finanzbedarf weitere Jahre -nachrichtl.-
8	Auszahlungen für Baumaßnahmen	-250.000	0,00	0,00	0,00	0	-50.000	0	-100.000	-100.000	0	0
13	Summe der Auszahlungen aus Investitionstätigkeit (Summe aus Nummern 7 bis 12)	-250.000	0,00	0,00	0,00	0	-50.000	0	-100.000	-100.000	0	0
14	Saldo aus Investitionstätigkeit (Saldo aus Nummern 6 und 13)	-250.000	0,00	0,00	0,00	0	-50.000	0	-100.000	-100.000	0	0
16	Gesamtkosten der Maßnahme (Summe aus Nummern 13 und 15)	-250.000	0,00	0,00	0,00	0	-50.000	0	-100.000	-100.000	0	0
Investition I-5410-054 Gotthold-Kindler-Straße - Tiefbau Straßenbau												
Nr.	Bezeichnung	Gesamtang. z. Maßnahme -nachrichtl.-	Bisher finanziert	Ermächtigungen aus Vorvorj.	Ergebnis 2020	Ansatz 2021	Ansatz 2022	VE	Plan 2023	Plan 2024	Plan 2025	Finanzbedarf weitere Jahre -nachrichtl.-
8	Auszahlungen für Baumaßnahmen	-80.000	0,00	0,00	0,00	0	-30.000	0	0	-50.000	0	0
13	Summe der Auszahlungen aus Investitionstätigkeit (Summe aus Nummern 7 bis 12)	-80.000	0,00	0,00	0,00	0	-30.000	0	0	-50.000	0	0
14	Saldo aus Investitionstätigkeit (Saldo aus Nummern 6 und 13)	-80.000	0,00	0,00	0,00	0	-30.000	0	0	-50.000	0	0
16	Gesamtkosten der Maßnahme (Summe aus Nummern 13 und 15)	-80.000	0,00	0,00	0,00	0	-30.000	0	0	-50.000	0	0
Investition I-5410-055 Ziegelgrubenstraße - Tiefbau Straßenbeleuchtung												
Nr.	Bezeichnung	Gesamtang. z. Maßnahme -nachrichtl.-	Bisher finanziert	Ermächtigungen aus Vorvorj.	Ergebnis 2020	Ansatz 2021	Ansatz 2022	VE	Plan 2023	Plan 2024	Plan 2025	Finanzbedarf weitere Jahre -nachrichtl.-
8	Auszahlungen für Baumaßnahmen	-65.000	0,00	0,00	0,00	0	-15.000	0	-25.000	-25.000	0	0
13	Summe der Auszahlungen aus Investitionstätigkeit (Summe aus Nummern 7 bis 12)	-65.000	0,00	0,00	0,00	0	-15.000	0	-25.000	-25.000	0	0
14	Saldo aus Investitionstätigkeit (Saldo aus Nummern 6 und 13)	-65.000	0,00	0,00	0,00	0	-15.000	0	-25.000	-25.000	0	0

Investitionsprogramm												
Gemeinde Gomaringen												
Nr.	Bezeichnung	Gesamtang. z. Maßnahme -nachrichtl.-	Bisher finanziert	Ermächtigungsübertragungen aus Vorvorj.	Ergebnis 2020	Ansatz 2021	Ansatz 2022	VE	Plan 2023	Plan 2024	Plan 2025	Finanzbedarf weitere Jahre -nachrichtl.-
16	Gesamtkosten der Maßnahme (Summe aus Nummern 13 und 15)	-65.000	0,00	0,00	0,00	0	-15.000	0	-25.000	-25.000	0	0
Investition I-5410-056 Gotthold-Kindler-Straße Tiefbau Straßenbeleuchtung												
Nr.	Bezeichnung	Gesamtang. z. Maßnahme -nachrichtl.-	Bisher finanziert	Ermächtigungsübertragungen aus Vorvorj.	Ergebnis 2020	Ansatz 2021	Ansatz 2022	VE	Plan 2023	Plan 2024	Plan 2025	Finanzbedarf weitere Jahre -nachrichtl.-
8	Auszahlungen für Baumaßnahmen	-25.000	0,00	0,00	0,00	0	-5.000	0	0	-20.000	0	0
13	Summe der Auszahlungen aus Investitionstätigkeit (Summe aus Nummern 7 bis 12)	-25.000	0,00	0,00	0,00	0	-5.000	0	0	-20.000	0	0
14	Saldo aus Investitionstätigkeit (Saldo aus Nummern 6 und 13)	-25.000	0,00	0,00	0,00	0	-5.000	0	0	-20.000	0	0
16	Gesamtkosten der Maßnahme (Summe aus Nummern 13 und 15)	-25.000	0,00	0,00	0,00	0	-5.000	0	0	-20.000	0	0
Investition I-5410-201 Zuschuss Radweg Aidelberg												
Nr.	Bezeichnung	Gesamtang. z. Maßnahme -nachrichtl.-	Bisher finanziert	Ermächtigungsübertragungen aus Vorvorj.	Ergebnis 2020	Ansatz 2021	Ansatz 2022	VE	Plan 2023	Plan 2024	Plan 2025	Finanzbedarf weitere Jahre -nachrichtl.-
1	Einzahlungen aus Investitionszuwendungen	200.000	0,00	0,00	0,00	0	0	0	200.000	0	0	0
6	Summe der Einzahlungen aus Investitionstätigkeit (Summe aus Nummern 1 bis 5)	200.000	0,00	0,00	0,00	0	0	0	200.000	0	0	0
14	Saldo aus Investitionstätigkeit (Saldo aus Nummern 6 und 13)	200.000	0,00	0,00	0,00	0	0	0	200.000	0	0	0
Investition I-5410-202 Zuschuss Radweg nach Bronnweiler												
Nr.	Bezeichnung	Gesamtang. z. Maßnahme -nachrichtl.-	Bisher finanziert	Ermächtigungsübertragungen aus Vorvorj.	Ergebnis 2020	Ansatz 2021	Ansatz 2022	VE	Plan 2023	Plan 2024	Plan 2025	Finanzbedarf weitere Jahre -nachrichtl.-
1	Einzahlungen aus Investitionszuwendungen	700.000	0,00	0,00	0,00	0	300.000	0	400.000	0	0	0
6	Summe der Einzahlungen aus Investitionstätigkeit (Summe aus Nummern 1 bis 5)	700.000	0,00	0,00	0,00	0	300.000	0	400.000	0	0	0
14	Saldo aus Investitionstätigkeit (Saldo aus Nummern 6 und 13)	700.000	0,00	0,00	0,00	0	300.000	0	400.000	0	0	0
Investition I-5450-001 Erwerb bewegl. Sachen - Winterdienst/Straßenreinj												

Investitionsprogramm												
Gemeinde Gomaringen												
Nr.	Bezeichnung	Gesamtang. z. Maßnahme -nachrichtl.-	Bisher finanziert	Ermächtigungsübertragungen aus Vorvorj.	Ergebnis 2020	Ansatz 2021	Ansatz 2022	VE	Plan 2023	Plan 2024	Plan 2025	Finanzbedarf weitere Jahre -nachrichtl.-
9	Auszahlungen für den Erwerb von beweglichem Sachvermögen	-102.000	0,00	-15.000,00	0,00	-67.000	0	0	0	0	0	0
13	Summe der Auszahlungen aus Investitionstätigkeit (Summe aus Nummern 7 bis 12)	-102.000	0,00	-15.000,00	0,00	-67.000	0	0	0	0	0	0
14	Saldo aus Investitionstätigkeit (Saldo aus Nummern 6 und 13)	-102.000	0,00	-15.000,00	0,00	-67.000	0	0	0	0	0	0
16	Gesamtkosten der Maßnahme (Summe aus Nummern 13 und 15)	-102.000	0,00	-15.000,00	0,00	-67.000	0	0	0	0	0	0
Investition I-5450-003 Umsetzung Müllmerkonzept												
Nr.	Bezeichnung	Gesamtang. z. Maßnahme -nachrichtl.-	Bisher finanziert	Ermächtigungsübertragungen aus Vorvorj.	Ergebnis 2020	Ansatz 2021	Ansatz 2022	VE	Plan 2023	Plan 2024	Plan 2025	Finanzbedarf weitere Jahre -nachrichtl.-
8	Auszahlungen für Baumaßnahmen	-8.500	0,00	0,00	0,00	0	0	0	0	0	0	0
9	Auszahlungen für den Erwerb von beweglichem Sachvermögen	-12.000	0,00	0,00	0,00	0	-12.000	0	0	0	0	0
13	Summe der Auszahlungen aus Investitionstätigkeit (Summe aus Nummern 7 bis 12)	-20.500	0,00	0,00	0,00	0	-12.000	0	0	0	0	0
14	Saldo aus Investitionstätigkeit (Saldo aus Nummern 6 und 13)	-20.500	0,00	0,00	0,00	0	-12.000	0	0	0	0	0
16	Gesamtkosten der Maßnahme (Summe aus Nummern 13 und 15)	-20.500	0,00	0,00	0,00	0	-12.000	0	0	0	0	0
Investition I-5470-004 Zuweisung an Lkrs. RT - Projekt Stadtbahn												
Nr.	Bezeichnung	Gesamtang. z. Maßnahme -nachrichtl.-	Bisher finanziert	Ermächtigungsübertragungen aus Vorvorj.	Ergebnis 2020	Ansatz 2021	Ansatz 2022	VE	Plan 2023	Plan 2024	Plan 2025	Finanzbedarf weitere Jahre -nachrichtl.-
11	Auszahlungen für Investitionsförderungsmaßnahmen	-70.000	0,00	0,00	0,00	-10.000	-10.000	0	-10.000	-10.000	-10.000	0
13	Summe der Auszahlungen aus Investitionstätigkeit (Summe aus Nummern 7 bis 12)	-70.000	0,00	0,00	0,00	-10.000	-10.000	0	-10.000	-10.000	-10.000	0
14	Saldo aus Investitionstätigkeit (Saldo aus Nummern 6 und 13)	-70.000	0,00	0,00	0,00	-10.000	-10.000	0	-10.000	-10.000	-10.000	0
16	Gesamtkosten der Maßnahme (Summe aus Nummern 13 und 15)	-70.000	0,00	0,00	0,00	-10.000	-10.000	0	-10.000	-10.000	-10.000	0
Investition I-5470-006 Neuanlage behinderteng. Bushaltestellen Stockach												

Investitionsprogramm												
Gemeinde Gomaringen												
Nr.	Bezeichnung	Gesamtang. z. Maßnahme -nachrichtl.-	Bisher finanziert	Ermächtigungsübertragungen aus Vorvorj.	Ergebnis 2020	Ansatz 2021	Ansatz 2022	VE	Plan 2023	Plan 2024	Plan 2025	Finanzbedarf weitere Jahre -nachrichtl.-
8	Auszahlungen für Baumaßnahmen	-190.000	-212.493,69	0,00	-14.808,83	0	0	0	0	0	0	0
13	Summe der Auszahlungen aus Investitionstätigkeit (Summe aus Nummern 7 bis 12)	-190.000	-212.493,69	0,00	-14.808,83	0	0	0	0	0	0	0
14	Saldo aus Investitionstätigkeit (Saldo aus Nummern 6 und 13)	-190.000	-212.493,69	0,00	-14.808,83	0	0	0	0	0	0	0
16	Gesamtkosten der Maßnahme (Summe aus Nummern 13 und 15)	-190.000	-212.493,69	0,00	-14.808,83	0	0	0	0	0	0	0
Investition I-5470-007 Buswartehäuschen Stockach												
Nr.	Bezeichnung	Gesamtang. z. Maßnahme -nachrichtl.-	Bisher finanziert	Ermächtigungsübertragungen aus Vorvorj.	Ergebnis 2020	Ansatz 2021	Ansatz 2022	VE	Plan 2023	Plan 2024	Plan 2025	Finanzbedarf weitere Jahre -nachrichtl.-
8	Auszahlungen für Baumaßnahmen	-9.000	0,00	0,00	0,00	0	0	0	0	0	0	0
13	Summe der Auszahlungen aus Investitionstätigkeit (Summe aus Nummern 7 bis 12)	-9.000	0,00	0,00	0,00	0	0	0	0	0	0	0
14	Saldo aus Investitionstätigkeit (Saldo aus Nummern 6 und 13)	-9.000	0,00	0,00	0,00	0	0	0	0	0	0	0
16	Gesamtkosten der Maßnahme (Summe aus Nummern 13 und 15)	-9.000	0,00	0,00	0,00	0	0	0	0	0	0	0
Investition I-5510-001 Zuweisungen von priv. Untern. - Spielplätze allg.												
Nr.	Bezeichnung	Gesamtang. z. Maßnahme -nachrichtl.-	Bisher finanziert	Ermächtigungsübertragungen aus Vorvorj.	Ergebnis 2020	Ansatz 2021	Ansatz 2022	VE	Plan 2023	Plan 2024	Plan 2025	Finanzbedarf weitere Jahre -nachrichtl.-
1	Einzahlungen aus Investitionszuwendungen	22.400	0,00	0,00	0,00	0	0	0	22.400	0	0	0
6	Summe der Einzahlungen aus Investitionstätigkeit (Summe aus Nummern 1 bis 5)	22.400	0,00	0,00	0,00	0	0	0	22.400	0	0	0
14	Saldo aus Investitionstätigkeit (Saldo aus Nummern 6 und 13)	22.400	0,00	0,00	0,00	0	0	0	22.400	0	0	0
Investition I-5510-002 Spiel- und Kletteranlagen - Spielplätze allgemein												
Nr.	Bezeichnung	Gesamtang. z. Maßnahme -nachrichtl.-	Bisher finanziert	Ermächtigungsübertragungen aus Vorvorj.	Ergebnis 2020	Ansatz 2021	Ansatz 2022	VE	Plan 2023	Plan 2024	Plan 2025	Finanzbedarf weitere Jahre -nachrichtl.-
8	Auszahlungen für Baumaßnahmen	-102.500	-1.899,00	-38.000,00	0,00	0	-48.500	0	-2.500	-13.500	0	0
13	Summe der Auszahlungen aus Investitionstätigkeit (Summe aus Nummern 7 bis 12)	-102.500	-1.899,00	-38.000,00	0,00	0	-48.500	0	-2.500	-13.500	0	0

Investitionsprogramm												
Gemeinde Gomaringen												
Nr.	Bezeichnung	Gesamtang. z. Maßnahme -nachrichtl.-	Bisher finanziert	Ermächtigungen aus Vorvorj.	Ergebnis 2020	Ansatz 2021	Ansatz 2022	VE	Plan 2023	Plan 2024	Plan 2025	Finanzbedarf weitere Jahre -nachrichtl.-
14	Saldo aus Investitionstätigkeit (Saldo aus Nummern 6 und 13)	-102.500	-1.899,00	-38.000,00	0,00	0	-48.500	0	-2.500	-13.500	0	0
16	Gesamtkosten der Maßnahme (Summe aus Nummern 13 und 15)	-102.500	-1.899,00	-38.000,00	0,00	0	-48.500	0	-2.500	-13.500	0	0
Investition I-5510-005 Planung Funpark an neuem Standort												
Nr.	Bezeichnung	Gesamtang. z. Maßnahme -nachrichtl.-	Bisher finanziert	Ermächtigungen aus Vorvorj.	Ergebnis 2020	Ansatz 2021	Ansatz 2022	VE	Plan 2023	Plan 2024	Plan 2025	Finanzbedarf weitere Jahre -nachrichtl.-
8	Auszahlungen für Baumaßnahmen	-10.000	-46.739,05	0,00	-40.164,42	0	0	0	0	0	0	0
13	Summe der Auszahlungen aus Investitionstätigkeit (Summe aus Nummern 7 bis 12)	-10.000	-46.739,05	0,00	-40.164,42	0	0	0	0	0	0	0
14	Saldo aus Investitionstätigkeit (Saldo aus Nummern 6 und 13)	-10.000	-46.739,05	0,00	-40.164,42	0	0	0	0	0	0	0
16	Gesamtkosten der Maßnahme (Summe aus Nummern 13 und 15)	-10.000	-46.739,05	0,00	-40.164,42	0	0	0	0	0	0	0
Investition I-5510-006 Funpark, Freizeitanlage												
Nr.	Bezeichnung	Gesamtang. z. Maßnahme -nachrichtl.-	Bisher finanziert	Ermächtigungen aus Vorvorj.	Ergebnis 2020	Ansatz 2021	Ansatz 2022	VE	Plan 2023	Plan 2024	Plan 2025	Finanzbedarf weitere Jahre -nachrichtl.-
8	Auszahlungen für Baumaßnahmen	-1.240.000	-52.089,86	-848.900,00	-49.559,52	-60.000	0	0	0	0	0	0
13	Summe der Auszahlungen aus Investitionstätigkeit (Summe aus Nummern 7 bis 12)	-1.240.000	-52.089,86	-848.900,00	-49.559,52	-60.000	0	0	0	0	0	0
14	Saldo aus Investitionstätigkeit (Saldo aus Nummern 6 und 13)	-1.240.000	-52.089,86	-848.900,00	-49.559,52	-60.000	0	0	0	0	0	0
16	Gesamtkosten der Maßnahme (Summe aus Nummern 13 und 15)	-1.240.000	-52.089,86	-848.900,00	-49.559,52	-60.000	0	0	0	0	0	0
Investition I-5510-007 Spielplatz Stockach												
Nr.	Bezeichnung	Gesamtang. z. Maßnahme -nachrichtl.-	Bisher finanziert	Ermächtigungen aus Vorvorj.	Ergebnis 2020	Ansatz 2021	Ansatz 2022	VE	Plan 2023	Plan 2024	Plan 2025	Finanzbedarf weitere Jahre -nachrichtl.-
8	Auszahlungen für Baumaßnahmen	-35.000	-32.488,16	0,00	-13.013,10	0	0	0	0	0	0	0
13	Summe der Auszahlungen aus Investitionstätigkeit (Summe aus Nummern 7 bis 12)	-35.000	-32.488,16	0,00	-13.013,10	0	0	0	0	0	0	0
14	Saldo aus Investitionstätigkeit (Saldo aus Nummern 6 und 13)	-35.000	-32.488,16	0,00	-13.013,10	0	0	0	0	0	0	0

Investitionsprogramm												
Gemeinde Gomaringen												
Nr.	Bezeichnung	Gesamtang. z. Maßnahme -nachrichtl.-	Bisher finanziert	Ermächtigungen aus Vorvorj.	Ergebnis 2020	Ansatz 2021	Ansatz 2022	VE	Plan 2023	Plan 2024	Plan 2025	Finanzbedarf weitere Jahre -nachrichtl.-
16	Gesamtkosten der Maßnahme (Summe aus Nummern 13 und 15)	-35.000	-32.488,16	0,00	-13.013,10	0	0	0	0	0	0	0
Investition I-5510-008 Spenden für Spielplatz Stockach-Neuanlage vom ü.B.												
Nr.	Bezeichnung	Gesamtang. z. Maßnahme -nachrichtl.-	Bisher finanziert	Ermächtigungen aus Vorvorj.	Ergebnis 2020	Ansatz 2021	Ansatz 2022	VE	Plan 2023	Plan 2024	Plan 2025	Finanzbedarf weitere Jahre -nachrichtl.-
1	Einzahlungen aus Investitionszuwendungen	0	500,00	0,00	0,00	0	0	0	0	0	0	0
6	Summe der Einzahlungen aus Investitionstätigkeit (Summe aus Nummern 1 bis 5)	0	500,00	0,00	0,00	0	0	0	0	0	0	0
14	Saldo aus Investitionstätigkeit (Saldo aus Nummern 6 und 13)	0	500,00	0,00	0,00	0	0	0	0	0	0	0
Investition I-5510-201 Zuschuss Funpark, Freizeitanlage												
Nr.	Bezeichnung	Gesamtang. z. Maßnahme -nachrichtl.-	Bisher finanziert	Ermächtigungen aus Vorvorj.	Ergebnis 2020	Ansatz 2021	Ansatz 2022	VE	Plan 2023	Plan 2024	Plan 2025	Finanzbedarf weitere Jahre -nachrichtl.-
1	Einzahlungen aus Investitionszuwendungen	576.000	34.054,00	541.946,00	34.054,00	0	0	0	0	0	0	0
6	Summe der Einzahlungen aus Investitionstätigkeit (Summe aus Nummern 1 bis 5)	576.000	34.054,00	541.946,00	34.054,00	0	0	0	0	0	0	0
14	Saldo aus Investitionstätigkeit (Saldo aus Nummern 6 und 13)	576.000	34.054,00	541.946,00	34.054,00	0	0	0	0	0	0	0
Investition I-5520-004 Schutzmaßnahmen - Starkregenrisikomanagement												
Nr.	Bezeichnung	Gesamtang. z. Maßnahme -nachrichtl.-	Bisher finanziert	Ermächtigungen aus Vorvorj.	Ergebnis 2020	Ansatz 2021	Ansatz 2022	VE	Plan 2023	Plan 2024	Plan 2025	Finanzbedarf weitere Jahre -nachrichtl.-
8	Auszahlungen für Baumaßnahmen	-150.000	0,00	0,00	0,00	0	-50.000	0	-100.000	0	0	0
13	Summe der Auszahlungen aus Investitionstätigkeit (Summe aus Nummern 7 bis 12)	-150.000	0,00	0,00	0,00	0	-50.000	0	-100.000	0	0	0
14	Saldo aus Investitionstätigkeit (Saldo aus Nummern 6 und 13)	-150.000	0,00	0,00	0,00	0	-50.000	0	-100.000	0	0	0
16	Gesamtkosten der Maßnahme (Summe aus Nummern 13 und 15)	-150.000	0,00	0,00	0,00	0	-50.000	0	-100.000	0	0	0
Investition I-5530-003 Friedhofenerweiterung - Friedhof Gomaringen												

Investitionsprogramm												
Gemeinde Gomaringen												
Nr.	Bezeichnung	Gesamtang. z. Maßnahme -nachrichtl.-	Bisher finanziert	Ermächtigungsübertragungen aus Vorvorj.	Ergebnis 2020	Ansatz 2021	Ansatz 2022	VE	Plan 2023	Plan 2024	Plan 2025	Finanzbedarf weitere Jahre -nachrichtl.-
8	Auszahlungen für Baumaßnahmen	-13.000	-16.512,42	0,00	-6.097,54	0	0	0	0	0	0	0
13	Summe der Auszahlungen aus Investitionstätigkeit (Summe aus Nummern 7 bis 12)	-13.000	-16.512,42	0,00	-6.097,54	0	0	0	0	0	0	0
14	Saldo aus Investitionstätigkeit (Saldo aus Nummern 6 und 13)	-13.000	-16.512,42	0,00	-6.097,54	0	0	0	0	0	0	0
16	Gesamtkosten der Maßnahme (Summe aus Nummern 13 und 15)	-13.000	-16.512,42	0,00	-6.097,54	0	0	0	0	0	0	0
Investition I-5530-006 Urnenwand - Friedhof Gomaringen												
Nr.	Bezeichnung	Gesamtang. z. Maßnahme -nachrichtl.-	Bisher finanziert	Ermächtigungsübertragungen aus Vorvorj.	Ergebnis 2020	Ansatz 2021	Ansatz 2022	VE	Plan 2023	Plan 2024	Plan 2025	Finanzbedarf weitere Jahre -nachrichtl.-
8	Auszahlungen für Baumaßnahmen	-70.000	-26.616,21	-23.000,00	0,00	0	0	0	0	0	0	0
13	Summe der Auszahlungen aus Investitionstätigkeit (Summe aus Nummern 7 bis 12)	-70.000	-26.616,21	-23.000,00	0,00	0	0	0	0	0	0	0
14	Saldo aus Investitionstätigkeit (Saldo aus Nummern 6 und 13)	-70.000	-26.616,21	-23.000,00	0,00	0	0	0	0	0	0	0
16	Gesamtkosten der Maßnahme (Summe aus Nummern 13 und 15)	-70.000	-26.616,21	-23.000,00	0,00	0	0	0	0	0	0	0
Investition I-5550-001 Waldgrundstück, Grunderwerb												
Nr.	Bezeichnung	Gesamtang. z. Maßnahme -nachrichtl.-	Bisher finanziert	Ermächtigungsübertragungen aus Vorvorj.	Ergebnis 2020	Ansatz 2021	Ansatz 2022	VE	Plan 2023	Plan 2024	Plan 2025	Finanzbedarf weitere Jahre -nachrichtl.-
7	Auszahlungen für den Erwerb von Grundstücken und Gebäuden	-42.000	-11.712,66	-10.000,00	-11.712,66	0	-5.000	0	-5.000	-5.000	-5.000	0
13	Summe der Auszahlungen aus Investitionstätigkeit (Summe aus Nummern 7 bis 12)	-42.000	-11.712,66	-10.000,00	-11.712,66	0	-5.000	0	-5.000	-5.000	-5.000	0
14	Saldo aus Investitionstätigkeit (Saldo aus Nummern 6 und 13)	-42.000	-11.712,66	-10.000,00	-11.712,66	0	-5.000	0	-5.000	-5.000	-5.000	0
16	Gesamtkosten der Maßnahme (Summe aus Nummern 13 und 15)	-42.000	-11.712,66	-10.000,00	-11.712,66	0	-5.000	0	-5.000	-5.000	-5.000	0
Investition I-5550-002 Veräußerung von Grundstücken												
Nr.	Bezeichnung	Gesamtang. z. Maßnahme -nachrichtl.-	Bisher finanziert	Ermächtigungsübertragungen aus Vorvorj.	Ergebnis 2020	Ansatz 2021	Ansatz 2022	VE	Plan 2023	Plan 2024	Plan 2025	Finanzbedarf weitere Jahre -nachrichtl.-
3	Einzahlungen aus der Veräußerung von Sachvermögen	0	4.852,78	0,00	4.852,78	0	0	0	0	0	0	0

Investitionsprogramm												
Gemeinde Gomaringen												
Nr.	Bezeichnung	Gesamtang. z. Maßnahme -nachrichtl.-	Bisher finanziert	Ermächtigungen aus Vorvorj.	Ergebnis 2020	Ansatz 2021	Ansatz 2022	VE	Plan 2023	Plan 2024	Plan 2025	Finanzbedarf weitere Jahre -nachrichtl.-
6	Summe der Einzahlungen aus Investitionstätigkeit (Summe aus Nummern 1 bis 5)	0	4.852,78	0,00	4.852,78	0	0	0	0	0	0	0
14	Saldo aus Investitionstätigkeit (Saldo aus Nummern 6 und 13)	0	4.852,78	0,00	4.852,78	0	0	0	0	0	0	0
Investition I-5710-001 Anteil. Unternehmen - Förderung Wirtschaft/Verkehr												
Nr.	Bezeichnung	Gesamtang. z. Maßnahme -nachrichtl.-	Bisher finanziert	Ermächtigungen aus Vorvorj.	Ergebnis 2020	Ansatz 2021	Ansatz 2022	VE	Plan 2023	Plan 2024	Plan 2025	Finanzbedarf weitere Jahre -nachrichtl.-
10	Auszahlungen für den Erwerb von Finanzvermögen	-80.000	0,00	0,00	0,00	-10.000	-10.000	0	-20.000	-20.000	-20.000	0
13	Summe der Auszahlungen aus Investitionstätigkeit (Summe aus Nummern 7 bis 12)	-80.000	0,00	0,00	0,00	-10.000	-10.000	0	-20.000	-20.000	-20.000	0
14	Saldo aus Investitionstätigkeit (Saldo aus Nummern 6 und 13)	-80.000	0,00	0,00	0,00	-10.000	-10.000	0	-20.000	-20.000	-20.000	0
16	Gesamtkosten der Maßnahme (Summe aus Nummern 13 und 15)	-80.000	0,00	0,00	0,00	-10.000	-10.000	0	-20.000	-20.000	-20.000	0
Investition I-5730-001 Hochbau - Gomaringer Schloss												
Nr.	Bezeichnung	Gesamtang. z. Maßnahme -nachrichtl.-	Bisher finanziert	Ermächtigungen aus Vorvorj.	Ergebnis 2020	Ansatz 2021	Ansatz 2022	VE	Plan 2023	Plan 2024	Plan 2025	Finanzbedarf weitere Jahre -nachrichtl.-
8	Auszahlungen für Baumaßnahmen	-180.000	0,00	-120.000,00	0,00	0	-30.000	0	-30.000	0	0	0
13	Summe der Auszahlungen aus Investitionstätigkeit (Summe aus Nummern 7 bis 12)	-180.000	0,00	-120.000,00	0,00	0	-30.000	0	-30.000	0	0	0
14	Saldo aus Investitionstätigkeit (Saldo aus Nummern 6 und 13)	-180.000	0,00	-120.000,00	0,00	0	-30.000	0	-30.000	0	0	0
16	Gesamtkosten der Maßnahme (Summe aus Nummern 13 und 15)	-180.000	0,00	-120.000,00	0,00	0	-30.000	0	-30.000	0	0	0
Investition I-5730-002 Erwerb von beweglichen Sachen - Gomaringer Schloss												
Nr.	Bezeichnung	Gesamtang. z. Maßnahme -nachrichtl.-	Bisher finanziert	Ermächtigungen aus Vorvorj.	Ergebnis 2020	Ansatz 2021	Ansatz 2022	VE	Plan 2023	Plan 2024	Plan 2025	Finanzbedarf weitere Jahre -nachrichtl.-
9	Auszahlungen für den Erwerb von beweglichem Sachvermögen	-7.500	0,00	0,00	0,00	-500	-500	0	-500	-500	-500	0
13	Summe der Auszahlungen aus Investitionstätigkeit (Summe aus Nummern 7 bis 12)	-7.500	0,00	0,00	0,00	-500	-500	0	-500	-500	-500	0

Investitionsprogramm												
Gemeinde Gomaringen												
Nr.	Bezeichnung	Gesamtang. z. Maßnahme -nachrichtl.-	Bisher finanziert	Ermächtigungen aus Vorvorj.	Ergebnis 2020	Ansatz 2021	Ansatz 2022	VE	Plan 2023	Plan 2024	Plan 2025	Finanzbedarf weitere Jahre -nachrichtl.-
14	Saldo aus Investitionstätigkeit (Saldo aus Nummern 6 und 13)	-7.500	0,00	0,00	0,00	-500	-500	0	-500	-500	-500	0
16	Gesamtkosten der Maßnahme (Summe aus Nummern 13 und 15)	-7.500	0,00	0,00	0,00	-500	-500	0	-500	-500	-500	0
Investition I-5730-006 Schlossscheuer, Kulturgebäude, Schloßhof 5												
Nr.	Bezeichnung	Gesamtang. z. Maßnahme -nachrichtl.-	Bisher finanziert	Ermächtigungen aus Vorvorj.	Ergebnis 2020	Ansatz 2021	Ansatz 2022	VE	Plan 2023	Plan 2024	Plan 2025	Finanzbedarf weitere Jahre -nachrichtl.-
8	Auszahlungen für Baumaßnahmen	0	1.120,00	0,00	0,00	0	0	0	0	0	0	0
13	Summe der Auszahlungen aus Investitionstätigkeit (Summe aus Nummern 7 bis 12)	0	1.120,00	0,00	0,00	0	0	0	0	0	0	0
14	Saldo aus Investitionstätigkeit (Saldo aus Nummern 6 und 13)	0	1.120,00	0,00	0,00	0	0	0	0	0	0	0
16	Gesamtkosten der Maßnahme (Summe aus Nummern 13 und 15)	0	1.120,00	0,00	0,00	0	0	0	0	0	0	0
Investition I-6120-010 Tilgungsumlage an den GVV (Beteiligung)												
Nr.	Bezeichnung	Gesamtang. z. Maßnahme -nachrichtl.-	Bisher finanziert	Ermächtigungen aus Vorvorj.	Ergebnis 2020	Ansatz 2021	Ansatz 2022	VE	Plan 2023	Plan 2024	Plan 2025	Finanzbedarf weitere Jahre -nachrichtl.-
10	Auszahlungen für den Erwerb von Finanzvermögen	-22.700	0,00	0,00	0,00	-22.700	0	0	0	0	0	0
13	Summe der Auszahlungen aus Investitionstätigkeit (Summe aus Nummern 7 bis 12)	-22.700	0,00	0,00	0,00	-22.700	0	0	0	0	0	0
14	Saldo aus Investitionstätigkeit (Saldo aus Nummern 6 und 13)	-22.700	0,00	0,00	0,00	-22.700	0	0	0	0	0	0
16	Gesamtkosten der Maßnahme (Summe aus Nummern 13 und 15)	-22.700	0,00	0,00	0,00	-22.700	0	0	0	0	0	0
Investition I-6120-201 Darlehensrückflüsse vom EigB Abwasserbeseitigung												
Nr.	Bezeichnung	Gesamtang. z. Maßnahme -nachrichtl.-	Bisher finanziert	Ermächtigungen aus Vorvorj.	Ergebnis 2020	Ansatz 2021	Ansatz 2022	VE	Plan 2023	Plan 2024	Plan 2025	Finanzbedarf weitere Jahre -nachrichtl.-
5	Einzahlungen für sonstige Investitionstätigkeit	21.040	3.520,00	0,00	3.520,00	3.520	3.500	0	3.500	3.500	3.500	0
6	Summe der Einzahlungen aus Investitionstätigkeit (Summe aus Nummern 1 bis 5)	21.040	3.520,00	0,00	3.520,00	3.520	3.500	0	3.500	3.500	3.500	0
14	Saldo aus Investitionstätigkeit (Saldo aus Nummern 6 und 13)	21.040	3.520,00	0,00	3.520,00	3.520	3.500	0	3.500	3.500	3.500	0

Stellenplan

für die

Beamten und Beschäftigten gemäß TVÖD

für das Haushaltsjahr

2022

Anmerkungen:

Wenn die Verwendung technischer Hilfsmittel es erfordert, können

- Amtsbezeichnungen,
- kw- und ku- Vermerke,
- angewandte Nummern des § 5 Abs. 1 StOGVO bei Funktionsstellen,
- nicht sondergesetzlich geregelte Aufwandsentschädigungen,
- abweichende Stellenbesetzungen (vgl. Nr. 1.5 des Stellenerlasses)

abweichend vom Stellenplanmuster in Anlagen geführt werden. Entsprechendes gilt für die Aufgliederung des Teils E Abschnitt I auf die einzelnen Ehrenbeamten.

1. kw- und ku- Stellen sind unter Angabe des entsprechenden Vermerks gesondert aufzuführen. In den Erläuterungen ist die Besoldungsgruppe zu vermerken, der die Stelle nach der Umwandlung angehören wird; auf Nummer 3.2.5.3 des Stellenerlasses wird hingewiesen. Bei Teilzeitbeschäftigung ist der Vmhundertersatz anzugeben.
2. Zahl der Stellen, die nach den Vermerken oder Fußnoten zur Besoldungsgruppe mit einer Zulage ausgestattet sind.
3. Zahl der Stellen, die vor Berechnung der Stellenanteile nach § 5 StOGVO ausgesondert wurden; die angewandte Nummer des § 5 Abs. 1 StOGVO ist in den Erläuterungen zu Teil A des Stellenplans zu vermerken.
4. Zahl der Stellen, für die auf Grund der auf § 16 Abs. 4 Nr. 2 BBesG beruhenden Rechtsverordnungen ein Sonder-schlüssel angewandt wird; die entsprechenden Stellen des höheren Dienstes (§ 6 Abs. 4 Satz 3 StOGVO) sind in den Erläuterungen anzugeben.
5. Einzusetzen ist das Vorjahr.
6. Die Höhe der mit einer Stelle verbundenen Aufwandsentschädigung ist anzugeben, sofern die Aufwandsent-schädigung nicht sondergesetzlich geregelt ist.

Allgemeiner Hinweis:

Zum 01.10.2005 wurden die bisher in Angestellte und Arbeiter unterschiedene Beschäftigte in den Tarifvertrag öffentlicher Dienst übergeleitet.

Die Unterscheidung nach Angestellte und Arbeiter gibt es nicht mehr. Die Bezeichnung lautet nur noch auf "Beschäftigte".

Teil A: Beamte

Laufbahngruppe u. Amtsbezeichnung	Besol- dungs- gruppe	Zahl der Stellen 2022				Nachrichtlich		Vermerke, Erläuterungen (z.B. Aufwands- entschädigungen)
		insge- samt	darunter			Zahl der Stellen 2021	Tats. bes. Stellen am 30.06. 2021	
			mit Zulage	Sonder- schlüss.	Leer- stellen			
I. Gemeindeverwaltung - ohne Sondervermögen mit Sonderrechnung -								
Bürgermeister	B 2	1				1	1	
Beigeordnete	B 2							
Höherer Dienst	A 16							
"	A 15							
"	A 14							
"	A 13							
Gehobener Dienst	A 13	1	1			1	1	
"	A 12							
"	A 11	2	2			2	2	
"	A 10	2	2			1	0	
"	A 9							
Mittlerer Dienst	A 9	1	1					
"	A 8	1	1			1	1	
"	A 7							
"	A 6							
"	A 5							
Einfacher Dienst	A 5							
"	A 4							
"	A 3							
"	A 2							
"	A 1							
insgesamt		8,00	7,00	0	0	6,00	5,00	
II. Sondervermögen mit Sonderrechnung								
insgesamt		8,00	7,00	0	0	6,00	5,00	

Teil B: Beschäftigte

Entgeltgruppe bzw. Sondertarife	Entgelt- gruppe TVöD EG 1 bis EG 13	Z a h l d e r S t e l l e n 2022				Nachrichtlich		Vermerke, Erläuterungen (z.B. Aufwandsentschädi- gungen)
		insge- samt	darunter			Zahl der Stellen 2021	tatsächlich besetzte Stellen am 30.06. 2021	
			mit Zulage	Sonder- schlüss.	Leer- stellen			
Hauptamt, Bauamt	13	2,00	2,00			0,00	0,00	Anpassung Entgeltgruppe nach Gutachten
Hauptamt, Bauamt	12	0,00	0,00			2,00	2,00	Anpassung Entgeltgruppe nach Gutachten
Hauptamt, Bauamt	10	4,00	4,00			3,00	2,00	Anpassung Entgeltgruppe nach Gutachten Stellenbesetzung SGIII/2 hausintern
Hauptamt, Bauamt, Kulturarbeit	9b	7,79	7,79			8,25	7,25	Stellenbesetzung SGIII/2 hausintern Anpassung Entgeltgruppe nach Gutachten Rückkehr aus Elternzeit Nachbesetzung Bereich Öffentl. Sicherheit & Ordnung und Personal & Organisation mit Beamten 2 Mitarbeiter/innen korrekter EG-Gruppe zugeordnet
Verw.ang./ Bibliothekare	9a	5,55	5,55			2,60	2,60	Anpassung Entgeltgruppe nach Gutachten 2 Mitarbeiter/innen korrekter EG-Gruppe zugeordnet Befristete Erhöhung Beschäftigungsumfang Stellenbesetzung Gebäudemanagement
Einrichtungsleitung	S 16	0,00	0,00			1,00	1,00	Ruhestand Einrichtungsleitung Kinderh. Haydnstraße/ Mozartstraße
Einrichtungsleitung	S 15	2,00	2,00			1,00	1,00	Neubesetzung Einrichtungsleit. Kinderh. Haydnstraße
Einrichtungsleitung stellv. Einrichtungsleit.	S 13	2,00	2,00			2,00	2,00	
Sozialarbeiter/in	S 11	0,50	0,50			0,50	0,50	
Einrichtungsleitung stellv. Einrichtungsleit.	S 9	3,00	3,00			3,00	3,00	Neubesetzung Einrichtungsleit. Kinderh. Mozartstraße
Verw.angestellte Kassenverwalter	8	2,00	2,00			8,82	7,82	Anpassung Entgeltgruppe nach Gutachten Kündigung Mitarbeiter/in
Verw.angestellte Amtsbote	7	4,00	4,00			0,00	0,00	Anpassung Entgeltgruppe nach Gutachten
Erzieher/innen	S 8a	27,05	27,05			27,01	22,96	Kinderhaus Hauffstraße Kündigung / Neubesetzung der Stelle Ruhestand einer Mitarbeiterin Kinderhaus Linsenhof Wechsel der Einrichtung / Neubesetzung der Stelle Kinderhaus Haydnstraße Kündigung / Neubesetzung der Stelle Kinderhaus Mozartstraße Wechsel der Einrichtung Erhöhung Beschäftigungsumfang Kündigung
Verw.angestellte Stv. Bauhofleiter Bauhofarbeiter Hausmeister	6	9,65	9,65			11,16	11,13	Anpassung Entgeltgruppe nach Gutachten Reduzierung Beschäftigungsumfang Stelle nach Renteneintritt neu besetzt Einstellung von zwei Gerätewarten für die Feuerwehr
Verw.angestellte Bauhofarbeiter Hausmeister Schulsekretärin	5	10,95	10,95			9,60	9,60	Anpassung Entgeltgruppe nach Gutachten Befristete Reduzierung Beschäftigungsumfang
Kinderpfleger/innen	S 4	4,35	4,35			2,75	2,75	Rückkehr aus der Elternzeit Stellenbesetzung mit einem/r Kinderpfleger/in
pädagogische Kraft	S 3	0,50	0,50			0,00	0,00	Stellenbesetzung mit einer pädagogischen Kraft
Hausmeister	4	0,00	0,00			1,00	1,00	Anpassung Entgeltgruppe nach Gutachten
Verw.angestellte	3	0,74	0,74			1,00	0,50	Anpassung Entgeltgruppe nach Gutachten Anpassung Entgeltgruppe Einstellung einer Aufsicht für den Häckselplatz

Reinigungskräfte	2	2,96	2,96			2,96	2,96	
Reinigungskraft hausw. Hilfskraft	1	2,78	2,78			2,19	2,19	Erhöhung Beschäftigungsumf. hausw. Kräfte teilweise Wechsel Beschäftigungsort Wechsel Beschäftigungsort
Frei vereinbart		1,92	1,92			2,27	2,27	Anpassung Entgeltgruppe Wechsel Beschäftigungsort
Beschäftigte insgesamt		93,74	93,74	0,00	0,00	92,11	84,53	
Beschäft. (A+B)								
ohne A II		101,74	100,74			98,11	89,53	
mit A II		101,74	100,74			98,11	89,53	

Teil C: -nachrichtlich- Aufteilung der Stellen auf die Teilhaushalte

I. Beamte

Teilhaus- halt	Bürgermeister, Beigeordnete, Beamte				Bürger- meister (B 2)	gehobener Dienst					mittlere Dienst		Erläuterungen z.B.Aufwands- entschädigung
						A 13	A 12	A 11	A 10	A 9	A 8	A 7	
1	Bürgermeister				1,00								
1	Beamte					1,00		2,00	2,00	1,00	0,04		
2	Beamte										0,96		
	Summe				1,00	1,00	0,00	2,00	2,00	1,00	1,00	0,00	

II. Beschäftigte

Teilhaus- halt	TVöD														frei
	13	12	11	10	9b	9a	8	7	6	5	4	3	2	1	vereinbart
1	2,00			4,00	5,64	5,40	2,00	4,00	5,60	8,51		0,50	0,13		
2									2,92				0,29		
3						0,15			0,13	2,05			1,59	0,30	
4					2,15				1,00	0,39		0,20	0,95	2,48	0,67
5												0,04			0,05
6															1,20
Summe	2,00	0,00	0,00	4,00	7,79	5,55	2,00	4,00	9,65	10,95	0,00	0,74	2,96	2,78	1,92

III. Beschäftigte

(Erzieher/innen, Kinderpfleger/innen, Sozialarbeiter/innen, seit 01.11.2009 gilt für sie gemäß TVöD eine separate Entgelttabelle)

Teilhaus- halt	TVöD														frei
	S 16	S 15	S 13	S 11	S 10	S 9	S 8a	S 7	S 6	S 5	S 4	S 3	vereinbart		
4		2,00	2,00	0,50		3,00	27,05				4,35	0,50			
Summe		0,00	2,00	2,00	0,50	0,00	3,00	27,05	0,00	0,00	0,00	4,35	0,50	0,00	

Teil D: - nachrichtlich - Ehrenbeamte, Beschäftigte in der Probe- und Ausbildungszeit

I. Ehrenbeamte

Bezeichnung	Aufwandsentschädigung	Zahl	vorgesehen 2022	beschäftigt am 30.06. 2021	Erläuterungen
Ortsvorsteher/in	1,00	1,00	1,00	1,00	
insgesamt	1,00	1,00	1,00	1,00	

II. Beamte auf Widerruf, sonstige Nachwuchskräfte und informatorische Beschäftigte

Bezeichnung	Art der Vergütung / Besoldungsgruppe	Zahl	vorgesehen 2022	beschäftigt am 30.06. 2021	Erläuterungen
Referendare	Anwärterbezüge				
Inspektoranwärter	Anwärterbezüge				
Assistentenanwärter	Anwärterbezüge				
Dienstanfänger	Unterhaltsbeihilfe				
Lehrlinge	Ausbild.Vergütung	2,00	2,00	0,00	Verwaltung
Praktikanten	fester Satz	5,00	5,00	5,00	Kinderhäuser
insgesamt		7	7	5,00	

Budget Personalausgaben 2022

Kostenträger (KT)	Kostenstelle (KS)	Bezeichnung lt. HH-Plan	Beamten- vergütung	Vergütung Beschäftigte	Beschäfti- gungsentg.	Versorg.kassen		
						Beamte	Beschäftigte	sonstige
			4011000	4012000	4019000	4021000	4022000	4029000
11100000	111000	Steuerung	118.945	57.271	0	36.970	4.854	0
11100000	111100	Orga./Doku. Komm. Willensbild.	0	18.016	0	0	1.513	0
11120000	111200	Steuerungsunterstützung	108.023	66.866	0	41.542	5.580	0
11140000	111400	Zentrale Funktionen	0	17.447	0	0	1.479	0
11200000	112000	Organisation/EDV/luK	0	38.851	0	0	3.297	0
11210000	112100	Personal	53.213	20.082	0	168.553	1.689	0
11220000	112200	Finanzverwaltung	57.450	168.786	0	24.777	14.157	0
11230000	112300	Justitiariat/Versicherungen	2.962	1.592	0	1.277	132	0
11240000	112400	Ortsbauamt	0	514.136	0	0	43.264	0
11240200	112436	Wohn- und Geschäftsgebäude	0	0	0	0	-2	0
11240200	112450	Altes Rathaus	0	2.470	0	0	-2	0
11250000	112500	Bauhof	0	630.857	0	0	55.598	0
11260000	112600	Zentrale Dienstleistungen	54.783	358.473	4.893	25.513	30.035	0
11300000	113000	Presse- und Öffentlichkeitsarbeit	-2	17.835	0	0	1.523	0
12100000	121000	Wahlen (BM)	0	0	0	0	0	0
12220000	122200	Einwohnermeldeamt/Bürgerbüro	1	123.800	0	0	11.229	0
12600000	126000	Feuerschutz	0	18.398	0	0	1.548	0
21100300	211035	Grund-/Hauptschule	0	183.007	0	0	15.671	0
27200000	272100	Öff. Bücherei/Bibliothek	0	62.617	4.811	0	5.308	408
28100000	281000	Kulturelle Angeleg.	0	40.390	0	0	3.430	0
31801000	318010	Betreuung/Förderung/Integration	0	25.292	0	0	2.146	0
36200400	362001	Jugendarbeit	0	25.763	0	0	2.182	0
36500101	365001	Kiga Hauffstr.	0	400.306	0	0	30.414	0
36500101	365002	Kiga Linsenhof	0	423.564	0	0	34.212	0
36500101	365003	Kinderhaus Haydnstr.	0	652.469	0	0	53.322	0
36500101	365004	Kinderhaus Mozartstr.	0	383.192	0	0	32.517	0
36500102	365011	Kernzeit-/Hortbetreuung	0	351	0	0	30	0
42410100	424110	Turn-/Festhalle	0	10.189	0	0	925	0
42410200	424102	Stadien,Sportplätze	0	0	4.976	0	0	0
42410300	424199	Sport- und Kulturhalle	0	86.194	1	0	6.595	135
51111100	511111	Gutachterausschuss	0	0	0	0	0	0
53700000	537000	Abfallbeseitigung	0	0	0	0	0	0
55300000	553000	Bestattungswesen	0	0	0	0	0	0
57300900	573009	Schloss	0	28.926	4.988	0	2.090	0
57301000	573010	"Altes Schulhaus" Stockach	0	350	0	0	1	30
61200000	612000	Sonst.Finanzw.						
	Summe	Haushaltsjahr 2022	395.375	4.377.490	19.669	298.632	364.737	573
	Summe	Haushaltsjahr 2021	353.762	4.244.937	9.880	277.200	351.141	135
	Summe	Haushaltsjahr 2020	273.335	4.096.415	9.910	236.310	339.055	940

Kostenträger (KT)	Kostenstelle (KS)	Bezeichnung lt. HH-Plan	Soz.vers. Beschäftigte	sonstige Beiträge	Beihilfe	Rückstellg. Üstd./ATZ	Summe	Finanzplanung in €		
								2023	2024	2025
			4032000	4039000	4041000	4071000				
11100000	111000	Steuerung	12.217	0	3.121		15.338	16.000	16.000	16.000
11100000	111100	Orga./Doku. Komm. Willensbild.	3.760	0	0		3.760	4.000	4.000	4.000
11120000	111200	Steuerungsunterstützung	13.619	0	6.750		20.369	168.000	172.000	176.000
11140000	111400	Zentrale Funktionen	3.711	0	0		3.711	4.000	4.000	4.000
11200000	112000	Organisation/EDV	8.303	0	0		8.303	9.000	9.000	9.000
11210000	112100	Personal	4.090	0	3.750		22.940	8.000	8.000	8.000
11220000	112200	Finanzverwaltung	37.087	0	3.600		40.687	292.000	299.000	306.000
11230000	112300	Justitiariat	321	0	450		771	1.000	1.000	1.000
11240000	112400	Ortsbauamt	107.136	0	5		107.141	656.000	672.000	689.000
11240200	112400	Wohn- und Geschäftsgebäude	0	0	0		0	0	0	0
11240200	112450	Altes Rathaus	0	751	0	0	3.970	1.000	1.000	1.000
11250000	112500	Bauhof	137.859	0	5		137.864	141.000	145.000	149.000
11260000	112600	Zentrale Dienstleistungen	73.789	1.486	6.093		81.968	515.000	528.000	541.000
11300000	113000	Presse- und Öffentlichkeitsarbeit	3.795	0	0		3.795	4.000	4.000	4.000
12100000	121000	Wahlen	0	0	0		0			
12220000	122200	Einwohnermeldeamt/Bürgerbüro	27.488	0	8		27.496	28.000	29.000	30.000
12600000	126000	Feuerschutz	3.774	0	0		3.774	4.000	4.000	4.000
21100300	211035	Grund-/Hauptschule	38.528	0	0		38.528	39.000	40.000	41.000
27200000	272100	Öff. Bücherei	13.174	1.462	4		14.640	15.000	15.000	15.000
28100000	281000	Kulturelle Angeleg.	8.559	0	0		8.559	9.000	9.000	9.000
31801000	318010	Betr./Förderg.Integr.	5.358	0	0		5.358	5.000	5.000	5.000
36200400	362001	Jugendarbeit	5.422	0	0		5.422	6.000	6.000	6.000
36500101	365001	Kiga Hauffstr.	83.860	0	0		83.860	86.000	88.000	90.000
36500101	365002	Kiga Linsenhof	89.771	0	3		89.774	92.000	94.000	96.000
36500101	365003	Kinderhaus Haydnstr.	136.545	0	4		136.549	140.000	144.000	148.000
36500101	365004	Kinderhaus Mozartstr.	81.763	0	0		81.763	84.000	86.000	88.000
36500102	365011	Kernzeit-/Hortbetr.	72	0	0		72	0	0	0
42410100	424110	Turn-/Festhalle	2.081	0	0		2.081	2.000	2.000	2.000
42410200	424102	Stadien,Sportplätze	0	863	0		863	1.000	1.000	1.000
42410300	424150	Sport- und Kulturhalle	16.427	2.523	0		18.950	19.000	19.000	19.000
51111100	511111	Gutachterausschuss	0	0	0		0			
53700000	537000	Abfallbeseitigung	0	0	0		0			
55300000	553000	Bestattungswesen	0	0	0		0			
57300900	573009	Schloss	5.181	2.180	0		7.361	8.000	8.000	8.000
57301000	573010	"Schulhaus" Stockach	-2	7	0		5	0	0	0
61200000	612000	Sonst.Finanzw. Deckungsreserve					100.000	100.000	100.000	100.000
	LJ	Haushaltsjahr 2022	923.688	9.272	23.793		1.075.672	2.457.000	2.513.000	2.570.000
	VJ	Haushaltsjahr 2021	886.090	2.340	18.205		6.330.390			
	VVJ	Haushaltsjahr 2020	844.990	2.350	25.015		885.795			

Kosten- stelle	Kosten- träger	Aufw.- konto	Kostenstellenbezeichnung, Maßnahmen	Ansatz 2022	nachrichtl. Ansatz 2023	nachrichtl. Ansatz 2024	nachrichtl. Ansatz 2025
112402	11240200	4211000	Bahnhofstr. 19				
			* Allgemeiner Aufwand incl. Wartungsverträge/Prüfungen, Kleinreparaturen	500 €	500 €	500 €	500 €
112403	11240200	4211000	Gotthold-Kindler-Str. 4, EG				
			* Allgemeiner Aufwand incl. Wartungsverträge/Prüfungen, Kleinreparaturen	0 €	0 €	0 €	0 €
112404	11240200	4211000	Gotthold-Kindler-Str. 4, OG				
			* Allgemeiner Aufwand incl. Wartungsverträge/Prüfungen, Kleinreparaturen	0 €	0 €	0 €	0 €
112405	11240200	4211000	Gott.-Kindler-Str. 4, Ggesamtgebäude				
			* Allgemeiner Aufwand incl. Wartungsverträge/Prüfungen, Kleinreparaturen	6.000 €	0 €	0 €	0 €
112407	11240200	4211000	Hauptstr. 9				
			* Allgemeiner Aufwand incl. Wartungsverträge/Prüfungen, Kleinreparaturen	2.000 €	2.000 €	2.000 €	2.000 €
112411	11240200	4211000	Lindenstr. 26, OG				
			* Allgemeiner Aufwand incl. Wartungsverträge/Prüfungen, Kleinreparaturen	500 €	500 €	500 €	500 €
112412	11240200	4211000	Lindenstr. 26, DG				
			* Allgemeiner Aufwand incl. Wartungsverträge/Prüfungen, Kleinreparaturen	500 €	500 €	500 €	500 €
112413	11240200	4211000	Lindenstr. 26, Gesamtgebäude				
			* Allgemeiner Aufwand incl. Wartungsverträge/Prüfungen, Kleinreparaturen	2.500 €	2.500 €	2.500 €	2.500 €
112414	11240200	4211000	Lindenstr. 44, EG				
			* Allgemeiner Aufwand incl. Wartungsverträge/Prüfungen, Kleinreparaturen	500 €	500 €	500 €	500 €
112415	11240200	4211000	Lindenstr. 44, OG				
			* Allgemeiner Aufwand incl. Wartungsverträge/Prüfungen, Kleinreparaturen	500 €	500 €	500 €	500 €
112416	11240200	4211000	Lindenstr. 44, DG				
			* Allgemeiner Aufwand incl. Wartungsverträge/Prüfungen, Kleinreparaturen	500 €	500 €	500 €	500 €
112417	11240200	4211000	Lindenstr. 44, Gesamtgebäude				
			Wartungsverträge/Prüfungen, Kleinreparaturen (Beleuchtung Treppenhaus, usw.)	2.000 €	2.000 €	2.000 €	2.000 €
112418	11240200	4211000	Lindenstr. 57, EG				
			* Allgemeiner Aufwand incl. Wartungsverträge/Prüfungen, Kleinreparaturen	500 €	500 €	500 €	500 €
112419	11240200	4211000	Lindenstr. 57, OG				
			* Allgemeiner Aufwand incl. Wartungsverträge/Prüfungen, Kleinreparaturen	1.000 €	1.000 €	1.000 €	1.000 €
112420	11240200	4211000	Lindenstr. 57, DG				
			* Allgemeiner Aufwand incl. Wartungsverträge/Prüfungen, Kleinreparaturen	500 €	500 €	500 €	500 €
112421	11240200	4211000	Lindenstr. 57, Gesamtgebäude				

Kosten- stelle	Kosten- träger	Aufw.- konto	Kostenstellenbezeichnung, Maßnahmen	Ansatz	nachrichtl. . Ansatz	nachrichtl. . Ansatz	nachrichtl. . Ansatz
				2022	2023	2024	2025
			* Allgemeiner Aufwand incl. Wartungsverträge/Prüfungen, Kleinreparaturen	2.000 €	2.000 €	2.000 €	2.000 €
112428	11240200	4211000	Linsenhofstr. 9 (neu) EG				
			* Allgemeiner Aufwand incl. Wartungsverträge/Prüfungen, Kleinreparaturen	250 €	250 €	250 €	250 €
112429	11240200	4211000	Linsenhofstr. 9 (neu) OG				
			* Allgemeiner Aufwand incl. Wartungsverträge/Prüfungen, Kleinreparaturen	250 €	250 €	250 €	250 €
112430	11240200	4211000	Linsenhofstr. 9 (neu) Gesamt				
			* Allgemeiner Aufwand incl. Wartungsverträge/Prüfungen, Kleinreparaturen	500 €	500 €	500 €	500 €
112431	11240200	4211000	Linsenhofstr. 9 (alt) EG				
			* Allgemeiner Aufwand incl. Wartungsverträge/Prüfungen, Kleinreparaturen	250 €	250 €	250 €	250 €
112432	11240200	4211000	Linsenhofstr. 9 (alt) OG				
			* Allgemeiner Aufwand incl. Wartungsverträge/Prüfungen, Kleinreparaturen	250 €	250 €	250 €	250 €
112433	11240200	4211000	Linsenhofstr. 9 (alt) DG				
			* Allgemeiner Aufwand incl. Wartungsverträge/Prüfungen, Kleinreparaturen	250 €	250 €	250 €	250 €
112434	11240200	4211000	Linsenhofstr. 9 (alt) Gesamt				
			* Allgemeiner Aufwand incl. Wartungsverträge/Prüfungen, Kleinreparaturen	1.000 €	1.000 €	1.000 €	1.000 €
112435	11240200	4211000	Linsenhofstr. 9 Gesamtgebäude				
			* Allgemeiner Aufwand incl. Wartungsverträge/Prüfungen, Kleinreparaturen	1.000 €	1.000 €	1.000 €	1.000 €
112436	11240200	4211000	Mozartstr. 1, Polizei				
			* Allgemeiner Aufwand incl. Wartungsverträge/Prüfungen, Kleinreparaturen	500 €	500 €	500 €	500 €
112437	11240200	4211000	Rathausstr. 3, EG Geschäftsräume				
			* Allgemeiner Aufwand incl. Wartungsverträge/Prüfungen, Kleinreparaturen	500 €	500 €	500 €	500 €
112438	11240200	4211000	Rathausstr. 3, 1. OG				
			* Allgemeiner Aufwand incl. Wartungsverträge/Prüfungen, Kleinreparaturen	250 €	250 €	250 €	250 €
112439	11240200	4211000	Rathausstr. 3, 2. OG + DG				
			* Allgemeiner Aufwand incl. Wartungsverträge/Prüfungen, Kleinreparaturen	250 €	250 €	250 €	250 €
112440	11240200	4211000	Rathausstr. 3, Gesamtgebäude				
			* Allgemeiner Aufwand incl. Wartungsverträge/Prüfungen, Kleinreparaturen	1.000 €	1.000 €	1.000 €	1.000 €
112445	11240200	4211000	Schulstr. 11, UG Wohngebäude				
			* Allgemeiner Aufwand incl. Wartungsverträge/Prüfungen, Kleinreparaturen	250 €	250 €	250 €	250 €
112446	11240200	4211000	Schulstr. 11, EG + DG Wohngebäude				
			* Allgemeiner Aufwand incl. Wartungsverträge/Prüfungen, Kleinreparaturen	500 €	500 €	500 €	500 €
112447	11240200	4211000	Schulstr. 11, Gesamtgebäude ⁴⁵²				

Kosten- stelle	Kosten- träger	Aufw.- konto	Kostenstellenbezeichnung, Maßnahmen	Ansatz 2022	nachrichtl. Ansatz 2023	nachrichtl. Ansatz 2024	nachrichtl. Ansatz 2025
			* Allgemeiner Aufwand incl. Wartungsverträge/Prüfungen, Kleinreparaturen	1.000 €	1.000 €	1.000 €	1.000 €
112450	11240200	4211000	Rathausstraße 4 (Objekt)				
			Wartungsverträge/Prüfungen, Kleinreparaturen (Blitzschutz, usw.)	8.000 €	8.000 €	8.000 €	8.000 €
112452	11240200	4211000	Schlosshof 6 (Schloss-Scheuer)				
			Wartungsverträge/Prüfungen, Kleinreparaturen (Blitzschutz, usw.)	15.000 €	10.000 €	10.000 €	10.000 €
112453	11240200	4211000	Lindenstr. 44/1, Gesch.werkst.				
			Wartungsverträge/Prüfungen, Kleinreparaturen (Blitzschutz, usw.)	1.500 €	1.500 €	1.500 €	1.500 €
112454	11240200	4211000	Westbahnhof Schmalzäcker 1				
			* Abbruchkosten	25.000 €	0 €	0 €	0 €
112457	11240200	4211000	Gott.-Kindler-Str. 6				
			Wartungsverträge/Prüfungen, Kleinreparaturen (Blitzschutz, usw.)	0 €	0 €	0 €	0 €
112462	11240200	4211000	Lindenstr. 26, EG				
			Wartungsverträge/Prüfungen, Kleinreparaturen (Blitzschutz, usw.)	250 €	250 €	250 €	250 €
112463	11240200	4211000	Lindenstr. 18, Gesamtgebäude				
			Wartungsverträge/Prüfungen, Kleinreparaturen (Blitzschutz, usw.)	1.500 €	1.500 €	1.500 €	1.500 €
112466	11240200	4211000	Lindenstraße 14				
			Wartungsverträge/Prüfungen, Kleinreparaturen (Blitzschutz, usw.)	2.500 €	2.500 €	2.500 €	2.500 €
112468	11240200	4211000	Vereinsschuppenanlage, Mozartstraße 17/1				
			Wartungsverträge/Prüfungen, Kleinreparaturen (Blitzschutz, usw.)	0 €	0 €	0 €	0 €
112469	11240200	4211000	Polizeiposten im DLZ				
			Wartungsverträge/Prüfungen, Kleinreparaturen (Blitzschutz, usw.)	5.000 €	5.000 €	5.000 €	5.000 €
112470	11240200	4211000	Lindenstraße 63, Dienstleistungszentrum (DLZ)				
			Wartungsverträge/Prüfungen, Kleinreparaturen (Blitzschutz, usw.)	30.000 €	30.000 €	30.000 €	30.000 €
112471	11240200	4211000	Mozartstr. 3, Anschlussunterbringung Flüchtlinge				
			Wartungsverträge/Prüfungen, Kleinreparaturen (Blitzschutz, usw.)	1.000 €	1.000 €	1.000 €	1.000 €
112499	11240200	4211000	Sonstige Gebäude				
			Wartungsverträge/Prüfungen, Kleinreparaturen (Blitzschutz, usw.)	500 €	500 €	500 €	500 €
			Gebaudemanagement 11240200 in €:	<u>117.750</u>	<u>81.750</u>	<u>81.750</u>	<u>81.750</u>
112500	11250000	4211000	Bauhof/Gebäude, (Grünanlagen, Werkstätten und Fahrzeuge)				
			* Allgemeiner Aufwand	12.500 €	12.500 €	12.500 €	12.500 €
113300	11330000	4211000	Grundstücksmanagement				

Kosten- stelle	Kosten- träger	Aufw.- konto	Kostenstellenbezeichnung, Maßnahmen	Ansatz	nachrichtl. . Ansatz	nachrichtl. . Ansatz	nachrichtl. . Ansatz
				2022	2023	2024	2025
			* Allgemeiner Aufwand (Mäharbeiten, usw.)	6.000 €	6.000 €	6.000 €	6.000 €
126051	12600000	4211000	Feuerwehr-Garage Stockach (FFW)				
			* Allgemeiner Aufwand	2.000 €	2.000 €	2.000 €	2.000 €
126052	12600000	4211000	Feuerwehr-Haus Gomaringen (FFW)				
			* Allgemeiner Aufwand (Erneuerung Trinkwasserinstallation, Überprüfung Elektroinstallation)	10.000 €	10.000 €	10.000 €	10.000 €
126053	12600000	4211000	Feuerwehr-Hausmeisterwohnung (FFW)				
			* Allgemeiner Aufwand (Austausch einiger Fenster, Trinkwasserinstallation erneuern)	1.000 €	1.000 €	1.000 €	1.000 €
126054	12600000	4211000	Feuerwehr-Haus Gomaringen gesamt (FFW)				
			* Allgemeiner Aufwand	20.000 €	20.000 €	20.000 €	20.000 €
211032	21100300	4211000	Schlossschule Kirchenplatz 6, Grund- und Hauptschule, Werkrealschule				
			* Allgemeiner Aufwand incl. Fachrauminstallationen	40.000 €	40.000 €	40.000 €	40.000 €
211033	21100300	4211000	offene Ganztagesesschule Kirchstr. 29				
			* Allgemeiner Aufwand	4.000 €	4.000 €	4.000 €	4.000 €
211034	21100300	4211000	Hublandschule Pestalozzistr. 7				
			* allg. Aufwand	10.000 €	10.000 €	10.000 €	10.000 €
272150	27200000	4211000	Bibliotheksräume im Schlosshof 6 (Schloss-Scheuer)				
			* Allgemeiner Aufwand	1.000 €	1.000 €	1.000 €	1.000 €
314050	31400700	4211000	Rathausstr. 16, Wohnung				
			* angemietete Liegenschaften (Zugang Schwabstr. 3)	200 €	200 €	200 €	200 €
314051	31400700	4211000	Rathausstr. 14, Wohnung				
			* Allgemeiner Aufwand	200 €	200 €	200 €	200 €
314052	31400700	4211000	Öschingerstr. 14, Haus				
			* Allgemeiner Aufwand	200 €	200 €	200 €	200 €
314053	31400700	4211000	Schulstr. 15, Haus				
			* Allgemeiner Aufwand	200 €	200 €	200 €	200 €
314054	31400700	4211000	Max-Plank-Str. 2, Haus				
			* Allgemeiner Aufwand	500 €	500 €	500 €	500 €
314055	31400700	4211000	Hinterweilerstr. 31, Haus				
			* Allgemeiner Aufwand	500 €	500 €	500 €	500 €
314056	31400700	4211000	Tübinger Str. 12				
			* Allgemeiner Aufwand	200 €	200 €	200 €	200 €
314057	31400700	4211000	Schwabstr. 3, Haus				
			* Unterhaltung Außenanlagen	500 €	500 €	500 €	500 €
362050	36200400	4211000	Nehrener Straße 6 Jugendhaus (Gebäude)				
			* Allgemeiner Aufwand	500 €	500 €	500 €	500 €
			Kommunale Kinderhäuser:				
365001	36500101	4211000	Kinderhaus Hauffstraße (kommunal)				
			* Allgemeiner Aufwand incl. Wartungsverträge/Prüfungen	15.000 €	15.000 €	15.000 €	15.000 €
365002	36500101	4211000	Kinderhaus Linsenhofstraße (kommunal)				
			* Allgemeiner Aufwand incl. Wartungsverträge/Prüfungen	20.000 €	20.000 €	20.000 €	20.000 €
365003	36500101	4211000	Kinderhaus Haydnstraße (kommunal)				
			* Allgemeiner Aufwand incl. Wartungsverträge/Prüfungen				
			* Unterhaltung Außenanlagen	20.000 €	20.000 €	20.000 €	20.000 €

Kosten- stelle	Kosten- träger	Aufw.- konto	Kostenstellenbezeichnung, Maßnahmen	Ansatz	nachrichtl. . Ansatz	nachrichtl. . Ansatz	nachrichtl. . Ansatz
				2022	2023	2024	2025
365004	36500101	4211000	Kinderhaus Mozartstraße (kommunal)				
			* Allgemeiner Aufwand incl. Wartungsverträge/Prüfungen	20.000 €	20.000 €	20.000 €	20.000 €
			* Unterhaltung Außenanlagen				
			Kindergärten in ev. Trägerschaft:				
365056	36500101	4211000	Kiga Roßbergstraße 3 (Gebäude)				
			* Allgemeiner Aufwand	40.000 €	40.000 €	40.000 €	40.000 €
			* Unterhaltung Außenanlagen				
365057	36500101	4211000	Kiga Riedstraße 28 (Gebäude)				
			* Allgemeiner Aufwand	10.000 €	10.000 €	10.000 €	10.000 €
			* Unterhaltung Außenanlagen				
365059	36500101	4211000	Kiga am Bach Madachstraße 26 (Gebäude)				
			* Allgemeiner Aufwand	5.000 €	5.000 €	5.000 €	5.000 €
365060	36500101	4211000	Waldkindergarten				
			* Allgemeiner Aufwand	500 €	500 €	500 €	500 €
365061	36500102	4211000	Kernzeitenbetreuung/Hort Kirchenplatz 7 (Gebäude)				
			* allg. Aufwand incl. Wartungsverträge/Prüfungen	20.000 €	20.000 €	20.000 €	20.000 €
424110	42410100	4211000	Hublandhalle				
			* Allgemeiner Aufwand incl. Wartungsverträge/Prüfungen	12.000 €	12.000 €	12.000 €	12.000 €
			* Unterhaltung Außenanlagen				
424150	42410300	4211000	Sport- und Kulturhalle				
			* Allgemeiner Aufwand incl. Wartungsverträge/Prüfungen	44.000 €	44.000 €	44.000 €	44.000 €
			* Unterhaltung Außenanlagen				
424151	42410300	4211000	Sporthalle				
			* Allgemeiner Aufwand	5.000 €	5.000 €	5.000 €	5.000 €
424152	42410300	4211000	Kultursaal				
			* Allgemeiner Aufwand	5.000 €	5.000 €	5.000 €	5.000 €
511002	51100200	4211000	Ausgleichsmaßnahmen nach BauGB				
			* Allgemeiner Aufwand	5.000 €	5.000 €	5.000 €	5.000 €
537020	53700000	4211000	Problemstoffsammelstelle				
			* Allgemeiner Aufwand	200 €	200 €	200 €	200 €
541000	54100100	4211000					
				25.000 €	25.000 €	25.000 €	25.000 €
545050	54500000	4211000	Salzlagerstätten				
			* Allgemeiner Aufwand	500 €	500 €	500 €	500 €
546050	54600000	4211000	Parkdeck Eisenbahnweg 2				
			* Allgemeiner Aufwand	20.000 €	20.000 €	20.000 €	20.000 €
553050	55300000	4211000	Leichenhalle Gomaringen, Bestattungswesen				
			* Allgemeiner Aufwand	5.000 €	5.000 €	5.000 €	5.000 €
553051	55300000	4211000	Leichenhalle Stockach				
			* Allgemeiner Aufwand	1.000 €	1.000 €	1.000 €	1.000 €
555000	5550000	4211000	Leichenhalle Stockach				
				1.500 €	1.500 €	1.500 €	1.500 €
573050	57300900	4211000	Gomaringer Schloss gesamt (Gebäude)				
			* Allgemeiner Aufwand incl. Wartungsverträge/Prüfungen	30.000 €	30.000 €	30.000 €	30.000 €
			* Brandschutz				
573051	57300900	4211000	Hausmeisterwohnung				

Kosten- stelle	Kosten- träger	Aufw.- konto	Kostenstellenbezeichnung, Maßnahmen	Ansatz	nachrichtl. . Ansatz	nachrichtl. . Ansatz	nachrichtl. . Ansatz
				2022	2023	2024	2025
			* Allgemeiner Aufwand	1.000 €	1.000 €	1.000 €	1.000 €
573052	57300900	4211000	Schlossräume				
			* Allgemeiner Aufwand	5.000 €	5.000 €	5.000 €	5.000 €
573053	57300900	4211000	Schloss-Scheuer (Musikverein)				
			* Allgemeiner Aufwand	500 €	500 €	500 €	500 €
573055	57301000	4211000	Waschhäusle innerer Hof				
			* Allgemeiner Aufwand incl. Wartungsverträge/Prüfung	2.000 €	2.000 €	2.000 €	2.000 €
573057	57301000	4211000	"Altes Schulhaus" Stockach				
			* Allgemeiner Aufwand incl. Wartungsverträge/Prüfung	2.000 €	2.000 €	2.000 €	2.000 €
			* Unterhaltung Außenanlagen				
Gesamtsumme in €				542.450	506.450	506.450	506.450

Verzeichnis der gemeindeeigenen Gebäude

Kostenstelle	Straße und Hausnr.	Art und Verwendung des Gebäudes
Produkt	11240200 Gebäudemanagement	
112401	Bachstr. 4	Geschäftsgebäude (vermietet)
112402	Bahnhofstr. 19	Eigentumswohnung Nr.3 (vermietet)
112403	Gotthold-Kindler-Str. 4,	Wohngebäude EG (Flüchtlingsunterbringung)
112404	Gotthold-Kindler-Str. 4,	Wohngebäude OG (Flüchtlingsunterbringung)
112405	Gott.-Kindler-Str. 4	Wohngebäude EG + DG
112407	Hauptstr. 9	Wohngebäude (Flüchtlingsunterbringung)
112411	Lindenstr. 26	Wohngebäude OG (Asylunterkunft/Flüchtlingsunterbringung)
112412	Lindenstr. 26	Wohngebäude DG (Asylunterkunft/Flüchtlingsunterbringung)
112413	Lindenstr. 26	Wohngebäude, EG/ 1. OG/ DG
112414	Lindenstr. 44	Geschäftsräume EG (vermietet)
112415	Lindenstr. 44	Geschäftsräume OG (Vermietet)
112416	Lindenstr. 44	Wohnräume DG (vermietet)
112417	Lindenstr. 44	Wohn- und Geschäftsgebäude insgesamt
112418	Lindenstr. 57	Geschäftsräume EG (Teilnutzung durch Flüchtlingsnetzwerk)
112419	Lindenstr. 57	Wohngebäude OG (vermietet)
112420	Lindenstr. 57	Wohngebäude DG (vermietet)
112421	Lindenstr. 57	Wohn- und Geschäftsgebäude insgesamt
112428	Linsenhofstr. 9	Wohngebäude EG (neu) (vermietet)
112429	Linsenhofstr. 9	Wohngebäude OG (neu) (vermietet)
112430	Linsenhofstr. 9	Wohngebäude
112431	Linsenhofstr. 9	Wohngebäude EG (alt) (vermietet)
112432	Linsenhofstr. 9	Wohngebäude OG (alt) (vermietet)
112433	Linsenhofstr. 9	Wohngebäude DG (alt) (vermietet)
112434	Linsenhofstr. 9	(alt) Gesamtgebäude
112435	Linsenhofstr. 9	neu) Gesamtgebäude
112436	Mozartstr. 1	Wohngebäude
112437	Rathausstr. 3	EG Geschäftsräume
112438	Rathausstr. 3, 1. OG	Wohngebäude OG (Asylunterkunft/Flüchtlingsunterbringung)
112439	Rathausstr. 3, 2. OG + DG	Wohngebäude OG/ DG (vermietet)
112440	Rathausstr. 3	Gesamtgebäude
112445	Schulstr. 11	Wohngebäude UG (vermietet)
112446	Schulstr. 11	Wohngebäude EG/DG (vermietet)
112447	Schulstr. 11	Gesamtgebäude
112450	Rathausstr. 4	Rathaus Gomaringen
112452	Schlosshof 6	Schloss-Scheuer
112453	Lindenstraße 44/1	Geschichtswerkstatt
112454	Schmälzäcker 1	Westbahnhof
112457	Gott.-Kindler-Str. 6	Wohngebäude
112462	Lindenstr. 26	Wohngebäude EG (Asylunterkunft)
112463	Lindenstr. 18	Wohngebäude (Asyl-/Flüchtlingsunterkunft)
112464	Lindenstr. 46	ehemaliges Backhaus im äußeren Schlosshof
112466	Lindenstraße 14	Wohngebäude (Asyl-/Flüchtlingsunterkunft)
112468	Mozartstr. 17/1	Vereinschuppenanlage

Kostenstelle	Straße und Hausnr.	Art und Verwendung des Gebäudes
112470	Lindenstraße 63	Dienstleistungszentrum
112471	Mozartstr. 3	Anschlussunterbringung Flüchtlinge
112499	Buchbach 1	Hütte bei der Streuobstanlage
112499	Horn	Hütte
1125000 Grünanlagen, Werkstätten und Fahrzeuge		
112500	Robert-Bosch-Str. 62	Bauhof
	Mozartstraße 17/2	Bauhoflagerschuppen
11330000 Grundstücksmanagement		
113300	Auchtert 10	Feldhütte
113300	Hardt 1	Feldhütte
1260000 Brandschutz		
126051	Schulstr. 12	Feuerwehr-Garage Stockach (FFW)
126052	Robert-Bosch-Str. 46	Feuerwehr-Haus Gomaringen (FFW)
126053	Robert-Bosch-Str. 46	Feuerwehr-Hausmeisterwohnung (FFW)
126054	Robert-Bosch-Str. 46	Feuerwehr-Haus Gomaringen gesamt (FFW)
21100300 Grund-,Haupt-,Werkrealschule		
211032	Kirchenplatz 6	Schloss-Schule
211034	Pestalozzistraße 7	Schloss-Schule Außenstelle Hinterweiler Hublandschule
27200000 Bibliothek		
272150	EG und 1. OG im Schlosshof 6 (Schloss-Scheuer)	Bibliotheksräume
31400700 Soz. Einr. f. Flüchtl. u. Asylbewerber (Anschlussunterbringung durch		
314050	Rathausstr. 16	Wohngebäude
314051	Rathausstr. 14	Wohngebäude
314052	Öschingerstr. 14	Wohngebäude
314053	Schulstr. 15	Wohngebäude
314054	Max-Plank-Str. 2	Wohngebäude
314055	Hinterweilerstr. 31	Wohngebäude
314056	Tübinger Str. 12	Wohngebäude
314057	Schwabstraße 3	Wohngebäude
36200400 Kinder und Jugendarbeit		
362050	Nehrener Str.6	Jugendhaus
36500101 gemeindeeigene Kindergärten		
365001	Hauffstr. 14	Kindergarten Hauffstraße
365002	Linsenhofstr. 10	Kindergarten Linsenhofstraße
365003	Haydnstr. 10	Kinderhaus Haydnstraße
365004	Mozartstr. 17	Kinderhaus Mozartstraße
365056	Roßbergstr. 3	Kirchlicher Kindergarten

Kostenstelle	Straße und Hausnr.	Art und Verwendung des Gebäudes
365057	Riedstr. 28	Kirchlicher Kindergarten
365059	Madachstraße 26	Kindergarten am Bach (Mietgebäude)
365060	Riedstr. 28	Waldkindergarten

36500102 Kinder in Gruppen von 7-14 Jahren

42410100 Hublandhalle		
424110	Pestalozzistraße 9	Hublandhalle

42410300 Sport- und Kulturhalle		
424150	Haydnstr. 22	Sport- und Kulturhalle
424151	Haydnstr. 22	Sporthalle
424152	Haydnstr. 22	Kultursaal

51100200 Vorbereitende Bauleitplanung		
511002		Ausgleichsmaßnahmen nach BauGB

53700000 Abfallwirtschaft		
537020	Robert-Bosch-Str. 62	Problemstoffsammelstelle

54500000 Straßenreinigung und Winterdienst		
545050		Salzlagerstätten

54600000 Parkierungseinrichtungen		
546050	Eisenbahnweg 2	Parkdeck

55300000 Friedhofs- und Bestattungswesen		
553050	Kirchstr. 31	Leichenhalle Gomaringen
553051	Friedhofstr. 4	Leichenhalle Stockach

57300900 Gomaringer Schloss		
573050	Schlosshof 1	Gomaringer Schloss gesamt (Gebäude)
573051	Schlosshof 2	Hausmeisterwohnung im Schloss
573052	Schlosshof 1	Schlossräume
573053	Schlosshof 5	Schloss-Scheuer Musikverein
573055		"Waschhäusle" innerer Hof

5730100 Altes Schulhaus Stockach		
573057	Schulstr. 12	"Altes Schulhaus" Stockach

GEMEINDE GOMARINGEN
Landkreis Tübingen

Einzelnachweis zu den
Ertragskonten: 3811000, 3811200, 3485000
sowie zu den Aufwandskonten 4811200
(Bauhofkostenbeitrag)

-Innere Verrechnung-

Alle Kosten, die beim Bauhof anfallen, werden entsprechend den Einsatz- bzw. Arbeitsstunden auf die einzelnen Produkte anteilig aufgeteilt. Dabei ist zu unterscheiden zwischen

- a) dem Unterhaltungs- und Betriebsbereich (Ergebnishaushalt)
b) dem Investitionsbereich im Finanzhaushalt
c) den Tätigkeiten für die Eigenbetriebe Abwasserbeseitigung und Wasserversorgung
Nach dem Ergebnishaushalt fallen beim Produkt 11250000 (Bauhof) folgende Aufwendungen und Kosten an:

1. Personalkosten		824.319 €
2. Sachkosten		136.560 €
3. Kalkulatorische Kosten	AFA + klk.Zinsen	106.510 €
4. Interne Leistungsverrechnung	4811100	81.424 €
Gesamtkosten		1.148.813 €

J. Erträge 3.880 €

verbleibt: Zu verteilender Aufwand **1.144.933 €**

Dieser Aufwand wird für

- a) Fahrzeugkosten
b) Kosten der Großgeräte
c) übrigen Aufwand (Personalkosten, Gemeinkosten)
getrennt erfasst und entsprechend der zeitlichen Inanspruchnahme auf die einzelnen Produkte im Wege der inneren Verrechnung verrechnet.
Für Zwecke der Veranschlagung erfolgt eine prozentuale Aufteilung des Gesamtbetrags.

Kostenstelle	Bezeichnung	Kostenträger	Produkt	Kostenanteil in € gerundet
111100	Einwohnerversammlung	11110000		1.650
112400	Gebäudemanagement	11240200	Gebäudemanagement	41.190
112600	Zentrale Dienstleistungen	11260000	Zentrale Dienstleistungen	0
113300	Grundstücksmanagement	11330000	Grundstücksmanagement	41.190
121000	Statistik und Wahlen	12100000	Statistik und Wahlen	8.830
122000	Ordnungswesen	12200000	Ordnungswesen	0
122200	Einwohnerwesen	12220000	Einwohnerwesen	0
126000	Brandschutz	12600000	Brandschutz	10.470
128000	Katastrophenschutz	12800000	Katastrophenschutz	0
211035	Grund-, Haupt-/Werkrealschul	21100300	Grund- und Hauptschule	51.200
252000	Museen, Ausstellungen	25200000	Kommunale Museen	0
262000	Musikpflege	26200000	Musikpflege	0
263000	Musikschulen	26300000	Musikschulen	0
271000	Volkshochschulen	27100000	Volkshochschulen	820
272000	Bibliotheken	27200000	Bibliotheken	350
281000	Sonstige Kulturpflege	28100000	Sonstige Kulturpflege	0
291000	Förderung von Kirchen allgem	29100000	Förderung von Kirchengemeinden und sonst	350
314002	Soz. Einrichtungen Pflegeb.	31400200	Soziale Einrichtungen für Pflegebedürftige	0
314003	Soz. Einrichtungen Behinderte	31400300	Soziale Einrichtungen für Behinderte	0
314005	Soz. Einrichtungen Wohnl.	31400500	Soziale Einrichtungen für Wohnungslose	0
314007	Soz. Einrichtungen Flüchtl.	31400700	Soziale Einrichtungen für Aussiedler und Aus	17.070
316000	Förderung Wohlfahrtspflege	31600000	Sozial- u. Lebensberatung u. Beratung v. Ina	0
318000	Altersjubilare, Senioren	31800800	Beratung und Angebote für ältere Menschen	0
362001	Jugendarbeit	36200400	Kinder- und Jugendarbeit	0
365000	Kinderbetr. Freie Träger	36500101	Förderung von Kindern in Gruppen 0-6-Jährl	28.830
365001	Kiga Hauffstraße (kommunal)	36500101	Betrieb gemeindeeigener Kindergärten	5.180
365002	Kiga Linsenhofstraße (kommun)	36500101	Betrieb gemeindeeigener Kindergärten	2.830
365003	Kinderhaus Haydnstraße (komm)	36500101	Betrieb gemeindeeigener Kindergärten	18.710
365004	Kinderhaus Mozartstr. (kommun)	36500101	Betrieb gemeindeeigener Kindergärten	7.180
365011	Kernzeitenbetreuung/Hort	36500102	Tageseinrichtungen für Kinder in Gruppen v	240
421000	Sportförderung, Sportlerehrun	42100000	Förderung des Sports	0
424102	Stadion	42410200	Stadion	14.636
424110	Hublandhalle	42410100	Hublandhalle	1.180
424150	Sport- und Kulturhalle	42410300	Sport- und Kulturhalle	10.590
537010	Häckselplatz	53700000	Abfallwirtschaft	14.710
537020	Problemstoffsammelstelle	53700000	Abfallwirtschaft	1.410
537030	Glascontainer-Slandplätze	53700000	Abfallwirtschaft	4.710
541000	Gemeindestraßen	54100100	Straßen, Wege, Plätze	38.010
541001	Feldwege, Wirtschaftswege	54100100	Straßen, Wege, Plätze	24.830
541021	Straßenbeleuchtung	54100200	Verkehrsausstattung	4.710
541023	Verkehrszeichen	54100200	Verkehrsausstattung	6.470
541030	Straßenbegleitgrün	54100300	Straßenbegleitgrün	178.540
545000	Strassenreinigung / Winterdier	54500000	Straßenreinigung und Winterdienst	110.747
546000	Parkdeck Eisenbahnweg	54600000	Parkierungseinrichtungen	350
547000	Verkehrsbetriebe / ÖPNV	54700000	Verkehrsbetriebe / ÖPNV	6.470
551000	Grün- und Parkanlagen	55100100	Grün- und Parkanlagen	3.650
551010	Freizeitanlagen	55100200	Freizeitanlagen und Spielflächen	6.470
551020	Spielplätze	55100200	Freizeitanlagen und Spielflächen	58.850
552000	Wasserläufe, Wasserbau	55200000	Gewässerschutz/Öffentliche Gewässer/Wass	40.600
553000	Bestattungswesen, Friedhöfe	55300000	Bestattungswesen, Friedhöfe	176.540
555000	Forstwirtschaft	55500000	Forstwirtschaft	0
555100	Landwirtschaft	55510000	Landwirtschaft	0
571000	Wirtschaftsförderung	57100000	Wirtschaftsförderung	120
573000	Heimtpflege, Brauchtum	57300700	Jahrmärkte und sonstige Veranstaltungen	12.000
573001	Krämermarkt	57301100	sonstige Märkte	5.890
573006	Wochenmarkt	57300600	Wochenmarkt	240
573009	Gomaringer Schloss	57300900	Gomaringer Schloss	14.710
573010	Altes Schulhaus Stockach	57301000	Altes Schulhaus Stockach	1.410
Summe Ergebnishaushalt				973.933
II. Finanzhaushalt				10.000
III. Eigenbetriebe				
538000	Abwasserbeseitigung	53800000	Abwasserbeseitigung	26.000
533000	Wasserversorgung	53300000	Wasserversorgung	135.000
Gesamtleistung				1.144.933

EINZELNACHWEIS:

Innere Verrechnung für die Benutzung öffentlicher Gebäude und Grundstücke
(nicht enthalten sind die Nutzungen öffentlicher Gebäude und Grundstücke, die ab 2008
vollständig in Rechnung gestellt werden)
incl. Freiveranstaltungen

lfd. Nr.	Einnahme-Haushaltsstelle	FW-Haus	Schulhaus Stockach	Schul-räume	Hortgeb. Kirchenpl.7	Gomaringer Schloss	Hubland-halle	DLZ Lindenstr. 63	Sport-anlagen	sonstige Gebäude	Gesamt-betrag	KS	KTR	SK
	Kostenstelle	126000	573010	211035	365011	573009	424110	112470	424102	112400	€			
	Kostenträger	12600000	57301000	21100300	36500102	57300900	42410100	11240200	42410200	11240200				
	Sachkonto						3411000							
	Sachkonto	3411010	3411010	3411010	3411010	3411010	3411010	3411010	3411010	3411010				
	Sachkonto	3811400	3811400	3811400	3811400	3811400	3811400	3811100	3811100	3811400				
	Verein/Gruppe													
1.	GR/Ortschaftsratsrat/Frakt.		308,00			975,00				1.283,00		111100	11110000	4811400
	Verwaltung					350,00				350,00		112600	11260000	4811400
	Standesamt Trauungen					4.000,00				4.000,00		122300	12230000	4811400
	Bauamt					76,00				76,00		112400	11240000	4811100
1a	Feuerwehr									0,00		126000	12600000	4811400
2.	Schule	65,00					4.000,00		1.500,00	5.565,00		211035	21100300	4811400
3.	Schulsozialarbeit			1.200,00						1.200,00		362000	36200200	4811400
	GAV					7.850,00				10.350,00				
	Kreatives Gomaringen					175,00		200,00		375,00				
										10.725,00		252000	25200000	4318010
5.	Jugendmusikschule		300,00	1.295,00		2.895,00				4.490,00		263000	26300000	4318010
6.	Musiktreibende Vereine					175,00				175,00		262000	26200000	4318010
7.	Heimatpflege/Bürg.stift.					302,00				302,00		573000	57300700	4318010
7.a	Fördergemeinsch.									0,00		573009	57300900	4318010
8.	VHS		518,00	2.945,00	300,00	737,00				790,00	5.290,00	271000	27100000	4318010
	Bücherei									0,00		272100	27200000	4811400
	AWO/Hospizverein	65,00				175,00	200,00			440,00		316000	31600000	4318010
	Kirchen									0,00		291000	29100000	4318010
	Flüchtlingsnetzwerk			582,00						360,00	942,00	314007	31400700	4318010
	Jugendarbeit									0,00		362001	36200400	4811400
9.	Seniorenachmittag									0,00		318000	31800800	4811400
	AK Senioren									0,00		318000	31800800	4318010
9a.	ev. Kindergärten						350,00			350,00		365010	36500101	4318000
9b.	Kindergarten am Bach			100,00		226,00				326,00		365000	36500101	4318010
9c.	DRK									0,00		127000	12700000	4318010
10.	Sportvereine/Sportgr.					403,00				403,00				
	TSV Gomaringen		65,00						23.700,00	23.765,00				
										24.168,00		421000	42100000	4318010
	Kontrollsumme									59.682,00				
3411	Summen 2022	65,00	883,00	4.922,00	300,00	12.938,00	550,00	200,00	23.700,00	3.650,00	47.208,00			
3811	Summen 2022	65,00	308,00	1.200,00	0	5.401,00	4.000,00		1.500,00	0,00	12.474,00	12.474,00		
											59.682,00			

Anlage 6 zum Haushaltsplan 202

Gesamtbeträge je Aufwandskonto

KS	KTR	Sachkto.	Betrag
111100	11110000	4811400	1.283,00
113000	11300000	4811400	0,00
112600	11260000	4811400	350,00
122300	12230000	4811400	4.000,00
126000	12600000	4811400	0,00
211035	21100300	4811400	5.565,00
112500	11250000	4811400	0,00
362000	36200200	4811400	1.200,00
252000	25200000	4318010	10.725,00
262000	26200000	4318010	175,00
263000	26300000	4318010	4.490,00
573000	57300700	4318010	302,00
271000	27100000	4318010	5.290,00
272100	27200000	4811400	0,00
573009	57300900	4318010	0,00
291000	29100000	4318010	0,00
314007	31400700	4318010	942,00
362001	36200400	4811400	0,00
365000	36500101	4318010	326,00
365010	36500101	4318000	350,00
365003	36500101	4811400	0,00
316000	31600000	4318010	440,00
318000	31800800	4811400	0,00
318000	31800800	4318010	0,00
127000	12700000	4318010	0,00
421000	42100000	4318010	24.168,00
112400	11240000	4811100	76,00
			59.682,00
Summe .4811X			12.474,00
Summe .4318010			46.858,00
Summe .4318000			350,00
			59.682,00

Kontrolle Einnahmen:

Lindenstraße 44/1 Geschichtswerkstatt
 Schlosshof 6, Mehrzweckraum
 Lindenstraße 57, EG 2 Räume

Gesamtbeträge je Ertragskonto

KS	KTR	Sachkto.	Betrag
sonstige Geschäftsgebäude			
112400	11240200	3411010	3.650,00
112400	11240200	3811400	0,00
			3.650,00
DLZ Bahnhofstr. 8			
112600	11260000	3411010	200,00
Feuerwehr			
126000	12600000	3411010	65,00
126000	12600000	3811400	65,00
			130,00
Schulräume			
211035	21100300	3411010	4.922,00
211035	21100300	3811400	1.200,00
			6.122,00
Hortbetreuung			
365011	36500102	3411010	300,00
Hublandhalle			
424110	42410100	3411000	350,00
424110	42410100	3411010	200,00
424110	42410100	3811400	4.000,00
			4.550,00
Stadion			
424102	42410200	3411010	23.700,00
424102	42410200	3811100	1.500,00
			25.200,00
Gomaringer Schloss			
573009	57300900	3411010	12.938,00
573009	57300900	3811400	5.401,00
			18.339,00
Schulhaus Stockach			
573010	57301000	3411010	883,00
573010	57301000	3811400	308,00
			1.191,00
Summe .3411000			350,00
Summe .3411010			46.858,00
Summe .3811400			12.474,00
			59.682,00
			59.682,00

**Budgetierung Schuletat
Grund- und Hauptschulen Bew.Stelle A 2215**

**Anlage 7
zum Haushalt 2022**

Kostenträger: **21100300**

Kostenstelle: **211030**

(ohne Verfügungsmittel)

Ansatz

HHStelle	Bezeichnung	Planjahr	Vorjahr	Re.erg.
		2022 €	2021 €	2020 €
1. Ergebnishaushalt				
Erträge				
3421000	Veräußerungserlöse			0
3461010	Ersätze u. ähnliche Einnahmen	500	500	0
3141011	Zuschuss "Schulreifes Kind"	1.760	1.760	18
3141012	Zuschuss "Projektbegleiter"	6.000	6.000	6.000
	Summe Erträge	8.260	8.260	6.018
Aufwendungen				
4221000	Reparaturen Geräte	1.500	1.500	0
4221600	Reparatur/Instandhaltung Mobilar	1.500	1.500	600
4222000	Erwerb v. geringw. Verm. Gegenst. unter 1	10.000	10.000	50
4222600	Schuleinrichtung	10.000	10.000	100
4222900	Geräte Digitalisierung Unterricht	0	0	0
4231000	Mieten für bewegl. Sachen	9.900	9.800	8.000
4271100	Ehrungen, Jubiläen und dgl.	250	250	30
4271140	Projekt "Schulreifes Kind"	1.800	1.760	100
4271500	Datenverarbeitung	2.500	7.500	2.600
4271600	Erweitertes Bildungsangebot	17.000	17.000	15.300
4274000	Lehr- und Unterrichtsmittel	4.500	3.800	24.100
4275000	Lernmittel	50.000	50.000	11.000
4429600	Verfügungsmittel	0	0	100
4431100	Bürobedarf	5.000	4.400	5.400
4431200	Bücher, Zeitschriften	1.500	1.450	1.600
**4431300	Post- und Fernmeldegebühren	0	0	0
	Summe Ausgaben Verw.HH	115.450	118.960	68.980
2. Auszahlungen aus Investitionen				
I-2110-001	Anschaffung beweglicher	5.500	35.000	1.200
Bilanz: 0720	Vermögensgegenstände			
Gesamtsumme des Budgets		120.950	153.960	70.180
Nachrichtlich: Anteil des Schulbudgets am Sachkostenbeitrag				
Höhe Sachkostenbeitrag (nur für WRSchüler)		1.312 €	1.312 €	1.312 €
Gesamtzahl der Schüler in Gomaringen		513	495	501
Schulbudget je Schüler in Gomaringen		220,64 €	295,35 €	128,07 €
Anteil des Schulbudgets am Sachkostenbeitrag		16,82%	22,51%	9,76%
		2022	2021	2020
voraussichtliche Schüler insgesamt		513	505	501
davon: Grundschüler incl. Vorbereitungsklasse		345	353	341
Werkrealschüler incl. Vorbereitungsklasse		168	152	160

Das Konto 4271600 beinhaltet Betrag von 13.500 € für das Projekt "Jugendbegleiter" aus, bei dem sich das Land zusätzlich zum Sachkostenbeitrag mit 6.000 € beteiligt. Von der Gemeinde werden 7.500 € bereitgestellt. Die vom Land geförderten Beträge sind in der Berechnung des Schulbudgets je Schüler bzw. Anteil des Schulbudgets am Sachkostenbeitrag deshalb nicht berücksichtigt.

Für das Projekt "Schulreifes Kind" werden maximal 1.760 € von der Landesstiftung Baden-Württemberg übernommen. Auf der Ausgabenseite sind deshalb nur 1.760 € veranschlagt. Der Betrag wird bei der Berechnung des Anteils am Schulbudget ebenfalls nicht berücksichtigt.

In der Zahl der Werkrealschüler sind im Jahr 2022 (Schuljahr 2022/2023) die Werkrealschüler der Klasse 10 mit insgesamt 16 Schüler (VJ: 18) sowie 15 Schüler der Vorber.klasse WRS (VJ: 10) enthalten.

** Ab 2020 außerhalb Schulbudget, Vertragsverwaltung obliegt der Gemeindeverwaltung

Übersicht über die aus VE's voraussichtlich fällig werdenden Auszahlungen

Gemeinde Gomaringen

Nr.	Bezeichnung	VE im Haushaltsplan TEUR	Fällige Auszahlungen HH-Jahr 2023 TEUR	Fällige Auszahlungen HH-Jahr 2024 TEUR	Fällige Auszahlungen HH-Jahr 2025 TEUR	Fällige Auszahlungen HH-Jahr 2026 TEUR
1.	Jahr 2019	0,0	0,0	0,0	0,0	0,0
2.	Jahr 2020	0,0	0,0	0,0	0,0	0,0
3.	Jahr 2021	-490,0	0,0	-490,0	0,0	0,0
4.	aktuelles Jahr 2022	-6.875,0	-4.420,0	-2.455,0	0,0	0,0
5.	Summe	-7.365,0	-4.420,0	-2.945,0	0,0	0,0
6.	Nachrichtlich:					
7.	Im Finanzplan vorgesehene Kreditaufnahmen	---	1.500,0	0,0	1.500,0	0,0

Übersicht über den voraussichtlichen Stand der Rücklagen

Gemeinde Gomaringen

Nr.	Bezeichnung	voraussichtlicher Stand zu Beginn des HH-Jahres - TEUR	voraussichtlicher Stand zum Ende des HH-Jahres - TEUR
1.	Ergebnisrücklagen	1.765,4	518,5
1.1	Rücklagen aus Überschüssen des ordentlichen Ergebnisses	969,4	-184,3
1.2	Rücklagen aus Überschüssen des Sonderergebnisses	796,0	702,7
2.	Zweckgebundene Rücklagen	0,0	0,0
	Rücklagen gesamt	1.765,4	518,5

Haushaltsplan 2022 der Gemeinde Gomaringen

Übersicht über den voraussichtlichen Stand der Rückstellungen

Gemeinde Gomaringen

Nr.	Bezeichnung	voraussichtlicher Stand zu Beginn des HH-Jahres - TEUR
1.	Rückstellungen gemäß § 41 Abs. 1 GemHVO	0,0
1.1	Lohn- und Gehaltsrückstellungen	0,0
1.2	Unterhaltsvorschussrückstellungen	0,0
1.3	Stilllegungs- und Nachsorge- rückstellungen für Abfalldeponien	0,0
1.4	Gebührenüberschussrückstellungen	0,0
1.5	Altlastensanierungsrückstellungen	0,0
1.6	Rückstellungen für drohende Verpflich. aus Bürgschaften und Gewährleistungen	0,0
2.	Weitere Rückstellungen gemäß § 41 Abs. 2 GemHVO	0,0
2.1	Sonstige Rückstellungen	0,0
	Rückstellungen gesamt	0,0

Haushaltsplan 2022 der Gemeinde Gomaringen

Übersicht über den voraussichtlichen Stand der Schulden (einschl. Kassenkredite)			
Gemeinde Gomaringen			
Nr.	Bezeichnung	voraussichtlicher Stand zu Beginn des HH-Jahres - TELR	voraussichtlicher Stand zum Ende des HH-Jahres - TELR
1.1	Anleihen	0,0	0,0
1.2	Verbindlichkeiten aus Krediten für Investitionen	3.400,8	3.214,8
1.2.1	Bund	0,0	0,0
1.2.2	Land	0,0	0,0
1.2.3	Gemeinden und Gemeindeverbände	0,0	0,0
1.2.4	Zweckverbände und dergleichen	0,0	0,0
1.2.5	Kreditinstitute	3.391,7	3.211,4
1.2.6	sonstiger Bereiche	9,2	3,3
1.3	Kassenkredite	0,0	0,0
1.4	Verbindlichkeiten aus kreditähnlichen Rechtsgeschäften	2.670,0	2.700,0
1,	Voraussichtliche Gesamtschulden Kernhaushalt	6.070,8	5.914,8
	Nachrichtlich:		
	Schulden der Sondervermögen mit Sonderrechnung		
	(Angaben jeweils für einzelne Sonderverm.)		
2.1	Anleihen	0,0	0,0
2.2	Verbindlichkeiten aus Krediten für	0,0	0,0
	-davon Eigenbetrieb Wasserversorgung	3.434,6	3.372,3
	-davon Eigenbetrieb Abw.beseitigung	13.401,1	13.839,4
2.3	Kassenkredite	0,0	0,0
2.4	Verbindlichkeiten aus kreditähnlichen Rechtsgeschäften	0,0	0,0
2*	Voraussichtliche Gesamtschulden Sondervermögen mit Sonderrechnung incl. Ermächtigungen 2020/2021	16.835,7	17.211,7
	Gesamtschulden von Kernhaushalt und Sondervermögen mit Sonderrechnung		
3.1	Anleihen	0,0	0,0
3.2	Verbindlichkeiten aus Krediten für Investitionen	20.236,5	20.426,5
3.3	Kassenkredite	0,0	0,0
3.4	Verbindlichkeiten aus kreditähnlichen Rechtsgeschäften	2.670,0	2.700,0
	Zwischensumme 3.1 + 3.2 + 3.3 + 3.4	22.906,5	23.126,5
	abzüglich Schulden zwischen Kernhaushalt und Sondervermögen mit Sonderrechnung	-133,8	-130,3
	Konsolidierte Gesamtschulden	22.772,7	22.996,2

* incl. Ermächtigung 2020/2021 Eigenbetrieb Abwasserbeseitigung

Schuldenübersicht für den Zeitraum 31.12.2021-31.12.2022

Akte Nr	Darlehensgeber Verwendungszweck	Auszahlungstag Ursprungsbetrag	Stand 01.01.2022	Umschuld. Zug. Neuaufn.	Zinsen Jahr 2022	Tilgung Jahr 2022	Umschuldung Tilgung	Stand 31.12.2022	Vorgangsnummer
Gemeinde 1 Kernhaushalt									
Darlehensart 3 Kredite von sonst. öffentlichen Sonderrechnungen									
ZVK 03	ZVK-KVBW	10.10.2002 50.000,00	5.000,00	0,00	29,65	2.500,00	0,00	2.500,00	DARL-01050
Summe Darlehensart 3		50.000,00	5.000,00	0,00	29,65	2.500,00	0,00	2.500,00	
Darlehensart 4 Kredite von privaten Unternehmen									
DZ HYP 6307	DZ Hyp (ehem. DG HYP)	01.09.2005 461.000,00	355.134,25	0,00	13.651,54	8.845,26	0,00	346.288,99	DARL-01200
DZ HYP 6310	DZ Hyp (ehem. DG HYP)	01.04.2007 786.500,00	468.537,44	0,00	19.013,66	29.395,42	0,00	439.142,02	DARL-01201
DZ HYP 6311	DZ Hyp (ehem. DG HYP)	02.10.2006 658.000,00	380.615,51	0,00	15.298,86	24.970,74	0,00	355.644,77	DARL-01202
KfW 5682334	KfW Bankengruppe	13.08.2002 445.000,00	195.800,00	0,00	9.089,13	17.800,00	0,00	178.000,00	DARL-01300
KfW 6368422	KfW Bankengruppe	27.08.2002 50.000,00	22.000,00	0,00	1.021,25	2.000,00	0,00	20.000,00	DARL-01301
KfW 6724830	KfW Bankengruppe	11.12.2002 140.000,00	64.400,00	0,00	2.898,00	5.600,00	0,00	58.800,00	DARL-01302
KSK 61180062	Kreissparkasse Tübingen	01.01.2000 227.013,60	139.793,87	0,00	6.687,92	6.640,08	0,00	133.153,79	DARL-01701
L-Bank 5577002567	L-Bank Baden-Württemberg	12.02.2007 658.000,00	394.800,00	0,00	13.393,59	26.320,00	0,00	368.480,00	DARL-01100
LBBW611035960	Landesbank Baden-Württemberg	30.12.2009 442.000,00	374.135,91	0,00	15.042,90	7.278,10	0,00	366.857,81	DARL-01000
LBBW 611414163	Landesbank Baden-Württemberg	30.06.2011 232.637,81	58.194,15	0,00	1.681,68	12.904,72	0,00	45.289,43	DARL-01001

Schuldenübersicht für den Zeitraum 31.12.2021-31.12.2022

Akte Nr	Darlehensgeber Verwendungszweck	Auszahlungstag Ursprungsbetrag	Stand 01.01.2022	Umschuld. Zug. Neuaufn.	Zinsen Jahr 2022	Tilgung Jahr 2022	Umschuldung Tilgung	Stand 31.12.2022	Vorgangsnummer
UCG 10160573	Uni Credit Bank AG	30.09.2010 1.299.340,00	938.240,57	0,00	28.179,03	38.477,13	0,00	899.763,44	DARL-01600
Summe Darlehensart 4		5.399.491,41	3.391.651,70	0,00	125.957,56	180.231,45	0,00	3.211.420,25	
Darlehensart 7 Rückvergütung Bierliefervertrag									
Fischers Brauhaus	Fischers Brauhaus GmbH & Co. KG Sport- und Kulturhalle	01.04.2008 50.000,00	4.166,71	0,00	0,00	3.333,33	0,00	833,38	DARL-01250
Summe Darlehensart 7		50.000,00	4.166,71	0,00	0,00	3.333,33	0,00	833,38	
Summe Gemeinde 1		5.499.491,41	3.400.818,41	0,00	125.987,21	186.064,78	0,00	3.214.753,63	
Akte Nr	Darlehensgeber Verwendungszweck	Auszahlungstag Ursprungsbetrag	Stand 01.01.2022	Umschuld. Zug. Neuaufn.	Zinsen Jahr 2022	Tilgung Jahr 2022	Umschuldung Tilgung	Stand 31.12.2022	Vorgangsnummer
Endsumme		5.499.491,41	3.400.818,41	0,00	125.987,21	186.064,78	0,00	3.214.753,63	

Schuldenübersicht für den Zeitraum 31.12.2021-31.12.2022

Akte Nr	Darlehensgeber Verwendungszweck	Auszahlungstag Ursprungsbetrag	Stand 01.01.2022	Umschuld. Zug. Neuaufn.	Zinsen Jahr 2022	Tilgung Jahr 2022	Umschuldung Tilgung	Stand 31.12.2022	Vorgangsnummer
Gemeinde 10 EB Wasserversorgung									
Darlehensart 4 Kredite von privaten Unternehmen									
DKB Darl.Nr. 6702475457	Deutsche Kreditbank AG Berlin	03.01.2019 647.400,00	598.845,00	0,00	10.136,46	16.185,00	0,00	582.660,00	DARL-10750
DZ HYP 3308177900	DZ HYP (ehem. WL-Bank)	30.12.2014 550.000,00	453.750,00	0,00	8.927,01	13.750,00	0,00	440.000,00	DARL-10500
DZ Hyp 6308	DZ Hyp (ehem. DG HYP)	30.12.2005 216.000,00	129.600,00	0,00	4.962,66	5.400,00	0,00	124.200,00	DARL-10201
DZ Hyp 6314	DZ Hyp (ehem. DG HYP)	01.12.2006 118.000,00	73.750,00	0,00	2.942,07	2.950,00	0,00	70.800,00	DARL-10202
DZ HYP 6318	DZ Hyp (ehem. DG HYP) Eigenbetrieb Wasserversorgung -Investitionen-	27.12.2013 388.000,00	310.400,00	0,00	11.227,50	9.700,00	0,00	300.700,00	DARL-10203
KSK 6080178475	Kreissparkasse Tübingen	30.12.2007 100.000,00	65.000,00	0,00	3.055,79	2.500,00	0,00	62.500,00	DARL-10700
KSK 6080568391	Kreissparkasse Tübingen EB Wasserversorgung	31.08.2016 823.000,00	710.540,18	0,00	10.051,08	20.447,24	0,00	690.092,94	DARL-10701
KSK 6080708735	Kreissparkasse Tübingen	21.12.2019 600.000,00	570.000,00	0,00	5.022,94	15.000,00	0,00	555.000,00	DARL-10702
LBBW 611035944	Landesbank Baden-Württemberg	30.12.2009 438.140,00	306.697,76	0,00	12.088,47	10.953,52	0,00	295.744,24	DARL-10000
LBBW 612964167	Landesbank Baden-Württemberg	28.12.2012 95.000,00	73.625,00	0,00	2.196,58	2.375,00	0,00	71.250,00	DARL-10001
LBBW 618648240	Landesbank Baden-Württemberg	23.02.2021 146.000,00	142.350,00	0,00	1.029,16	3.650,00	0,00	138.700,00	DARL-10002
Summe Darlehensart 4		4.121.540,00	3.434.557,94	0,00	71.639,72	102.910,76	0,00	3.331.647,18	

Schuldenübersicht für den Zeitraum 31.12.2021-31.12.2022

Akte Nr	Darlehensgeber Verwendungszweck	Auszahlungstag Ursprungsbetrag	Stand 01.01.2022	Umschuld. Zug. Neuaufn.	Zinsen Jahr 2022	Tilgung Jahr 2022	Umschuldung Tilgung	Stand 31.12.2022	Vorgangsnummer
Darlehensart 6 Neuaufnahme									
Neuaufn. 2022		31.12.2022 40.625,00	0,00	40.625,00	0,00	0,00	0,00	40.625,00	
Summe Darlehensart 6		40.625,00	0,00	40.625,00	0,00	0,00	0,00	40.625,00	
Summe Gemeinde 10		4.162.165,00	3.434.557,94	40.625,00	71.639,72	102.910,76	0,00	3.372.272,18	
Akte Nr	Darlehensgeber Verwendungszweck	Auszahlungstag Ursprungsbetrag	Stand 01.01.2022	Umschuld. Zug. Neuaufn.	Zinsen Jahr 2022	Tilgung Jahr 2022	Umschuldung Tilgung	Stand 31.12.2022	Vorgangsnummer
Endsumme		4.162.165,00	3.434.557,94	40.625,00	71.639,72	102.910,76	0,00	3.372.272,18	

Schuldenübersicht für den Zeitraum 31.12.2021-31.12.2022

Akte Nr	Darlehensgeber Verwendungszweck	Auszahlungstag Ursprungsbetrag	Stand 01.01.2022	Umschuld. Zug. Neuaufn.	Zinsen Jahr 2022	Tilgung Jahr 2022	Umschuldung Tilgung	Stand 31.12.2022	Vorgangsnummer
Gemeinde 11 EB Abw. beseitigung									
Darlehensart 4 Kredite von privaten Unternehmen									
DKB Nr. 6702475309	Deutsche Kreditbank AG Berlin	03.01.2019 1.573.000,00	1.455.025,00	0,00	24.628,75	39.325,00	0,00	1.415.700,00	DARL-11950
DZ HYP 3307162200	DZ HYP (ehem. WL-Bank)	30.06.2011 171.833,60	126.727,28	0,00	4.992,14	4.295,84	0,00	122.431,44	DARL-11501
DZ HYP 3307163000	DZ HYP (ehemals WL-Bank)	30.05.2011 224.287,52	161.103,05	0,00	6.302,93	7.362,11	0,00	153.740,94	DARL-11500
DZ Hyp 6304	DZ Hyp (ehem. DG HYP)	01.12.2004 292.207,92	178.896,12	0,00	7.661,27	9.636,25	0,00	169.259,87	DARL-11201
DZ Hyp 6305	DZ Hyp (ehem. DG HYP)	30.12.2004 113.000,00	85.190,79	0,00	3.533,17	2.331,55	0,00	82.859,24	DARL-11202
DZ Hyp 6309	DZ Hyp (ehem. DG HYP)	30.12.2005 246.000,00	147.600,00	0,00	5.651,93	6.150,00	0,00	141.450,00	DARL-11204
DZ Hyp 6312	DZ Hyp (ehem. DG HYP)	01.12.2006 139.000,00	86.875,00	0,00	3.465,66	3.475,00	0,00	83.400,00	DARL-11205
DZ Hyp 6313	DZ Hyp (ehem. DG HYP)	01.12.2006 64.000,00	64.000,00	0,00	2.567,70	1.600,00	0,00	62.400,00	DARL-11206
DZ Hyp 6315	DZ Hyp (ehem. DG HYP)	31.03.2008 773.668,65	182.418,65	0,00	7.267,03	43.000,00	0,00	139.418,65	DARL-11207
DZ Hyp 6317	DZ Hyp (ehem. DG HYP)	30.04.2010 281.114,32	186.643,52	0,00	6.821,52	10.107,36	0,00	176.536,16	DARL-11209
DZ Hyp 6319	DZ HYP Eigenbetrieb Abwasserbeseitigung - Investitionen -	27.12.2013 898.000,00	718.400,00	0,00	25.985,32	22.450,00	0,00	695.950,00	DARL-11210

Schuldenübersicht für den Zeitraum 31.12.2021-31.12.2022

Akte Nr	Darlehensgeber Verwendungszweck	Auszahlungstag Ursprungsbetrag	Stand 01.01.2022	Umschuld. Zug. Neuaufn.	Zinsen Jahr 2022	Tilgung Jahr 2022	Umschuldung Tilgung	Stand 31.12.2022	Vorgangsnummer
KSK 608 070 3709	Kreissparkasse Tübingen	12.11.2019 480.000,00	456.000,00	0,00	3.792,60	12.000,00	0,00	444.000,00	DARL-11702
KSK 6080348470	Kreissparkasse Tübingen	05.03.2012 78.827,68	39.835,99	0,00	1.057,18	4.478,82	0,00	35.357,17	DARL-11701
KSK 6080544607	Kreissparkasse Tübingen Eigenbetrieb Abwasserbeseitigung	30.01.2016 1.300.000,00	1.105.000,00	0,00	21.528,41	32.500,00	0,00	1.072.500,00	DARL-11700
KSK 6080724661	Kreissparkasse Tübingen Eigenbetrieb Abwasserbeseitigung	12.05.2020 2.000.000,00	1.924.528,28	0,00	16.769,81	50.314,48	0,00	1.874.213,80	DARL-11703
L-Bank 5577002574	L-Bank Baden-Württemberg	19.03.2007 75.000,00	45.000,00	0,00	1.526,63	3.000,00	0,00	42.000,00	DARL-11100
LBBW 607090413	Landesbank Baden-Württemberg Tilgungstreckungsdar lehen	30.12.2005 135.000,00	131.625,00	0,00	5.266,52	3.375,00	0,00	128.250,00	DARL-11000
LBBW 611035936	Landesbank Baden-Württemberg	30.12.2009 771.200,00	539.840,00	0,00	21.277,76	19.280,00	0,00	520.560,00	DARL-11001
LBBW 612139654	Landesbank Baden-Württemberg	24.07.2012 391.307,46	320.341,40	0,00	11.095,60	8.929,40	0,00	311.412,00	DARL-11003
LBBW 612273067	Landesbank Baden-Württemberg	30.12.2011 500.000,00	375.000,00	0,00	12.220,32	12.500,00	0,00	362.500,00	DARL-11002
LBBW 615 751 725	Landesbank Baden-Württemberg	30.12.2016 178.840,03	146.309,15	0,00	2.328,86	6.827,74	0,00	139.481,41	DARL-11004
LBBW 616 243 219	Landesbank Baden-Württemberg	27.11.2017 109.000,00	91.560,00	0,00	1.483,77	4.360,00	0,00	87.200,00	DARL-11005

Schuldenübersicht für den Zeitraum 31.12.2021-31.12.2022

Akte Nr	Darlehensgeber Verwendungszweck	Auszahlungstag Ursprungsbetrag	Stand 01.01.2022	Umschuld. Zug. Neuaufn.	Zinsen Jahr 2022	Tilgung Jahr 2022	Umschuldung Tilgung	Stand 31.12.2022	Vorgangsnummer
Nord LB 6293991018	Nord LB	01.10.2012 1.250.000,00	960.937,50	0,00	27.337,50	31.250,00	0,00	929.687,50	DARL-11400
Nord LB 6293991024	Nord LB	16.01.2017 1.644.000,00	1.438.500,00	0,00	25.473,28	41.100,00	0,00	1.397.400,00	DARL-11401
VB RT 110151305	Volksbank Reutlingen eG	30.06.2014 162.553,00	10.153,00	0,00	38,06	10.153,00	0,00	0,00	DARL-11800
VR Bank 8281	VR Bank Steinlach-Wiesaz-Härten eG	01.01.2000 107.495,47	66.258,87	0,00	599,43	4.817,65	0,00	61.441,22	DARL-11900
Summe Darlehensart 4		13.959.335,65	11.043.768,60	0,00	250.673,15	394.619,20	0,00	10.649.149,40	
Darlehensart 5 Kredite von Gemeinden und Gemeindeverbänden									
Gemeinde Gomaringen	Gemeinde Gomaringen Abwasserbeseitigung-E röffnungsbilanz 2005	01.01.2005 140.823,38	133.783,38	0,00	1.204,05	3.520,00	0,00	130.263,38	DARL-11150
Summe Darlehensart 5		140.823,38	133.783,38	0,00	1.204,05	3.520,00	0,00	130.263,38	
Darlehensart 6 Neuaufnahme									
Neuaufn. 2020-1 Abw.		31.12.2021 2.223.546,00	2.223.546,00	0,00	28.700,14	42.247,36	0,00	2.181.298,64	
Neuaufn. 2021-1 Abw.		31.12.2022 70.065,00	0,00	70.065,00	0,00	0,00	0,00	70.065,00	
Neuaufn. 2022-1 Abw.		31.12.2022 808.629,00	0,00	808.629,00	0,00	0,00	0,00	808.629,00	
Summe Darlehensart 6		3.102.240,00	2.223.546,00	878.694,00	28.700,14	42.247,36	0,00	3.059.992,64	
Summe Gemeinde 11		17.202.399,03	13.401.097,98	878.694,00	280.577,34	440.386,56	0,00	13.839.405,42	
Akte Nr	Darlehensgeber Verwendungszweck	Auszahlungstag Ursprungsbetrag	Stand 01.01.2022	Umschuld. Zug. Neuaufn.	Zinsen Jahr 2022	Tilgung Jahr 2022	Umschuldung Tilgung	Stand 31.12.2022	Vorgangsnummer

Schuldenübersicht für den Zeitraum 31.12.2021-31.12.2022

Endsumme	17.202.399,03	13.401.097,98	878.694,00	280.577,34	440.386,56	0,00	13.839.405,42
----------	---------------	---------------	------------	------------	------------	------	---------------

Interne Leistungsverrechnung Steuerungsleistungen

a) Erträge aus interner Leistungsverrechnung

KST	KTR	SK	Betrag
111000	11.10.0000	3811100	372.763,00
111100	11.11.0000	3811100	43.712,00
111200	11.12.0000	3811100	268.922,00
111400	11.14.0000	3811100	35.567,00
111403	11.14.0300	3811100	100,00
111409	11.14.0900	3811100	21.250,00
			<u>742.314,00</u>

b) Aufwendungen aus interner Leistungsverrechnung

KST	KTR	SK	Betrag
113200	11.32.0000	4811100	33,00
113300	11.33.0000	4811100	1.952,00
121000	12.10.0000	4811100	1.076,00
122000	12.20.0000	4811100	590,00
122100	12.21.0000	4811100	0,00
122200	12.22.0000	4811100	30.605,00
122300	12.23.0000	4811100	286,00
122400	12.24.0000	4811100	0,00
122500	12.25.0000	4811100	0,00
126000	12.60.0000	4811100	19.823,00
127000	12.70.0000	4811100	0,00
128000	12.80.0000	4811100	0,00
211035	21.10.0300	4811100	60.513,00
211004	21.10.0400	4811100	130,00
211006	21.10.0600	4811100	438,00
211009	21.11.0900	4811100	0,00
214000	21.40.0100	4811100	575,00
252000	25.20.0000	4811100	71,00
262000	26.20.0000	4811100	48,00
271000	27.10.0000	4811100	304,00
272100	27.20.0000	4811100	15.812,00
281000	28.10.0000	4811100	5.801,00
314002	31.40.0200	4811100	4,00
314003	31.40.0300	4811100	41,00
314005	31.40.0500	4811100	11,00
314007	31.40.0700	4811100	5.397,00
318000	31.80.0800	4811100	230,00
318010	31.80.1000	4811100	4.884,00
362001	36.20.0400	4811100	5.474,00
365000	36.50.0101	4811100	286,00
365001	36.50.0101	4811100	74.689,00
365002	36.50.0101	4811100	81.414,00
365003	36.50.0101	4811100	102.725,00
365004	36.50.0101	4811100	77.345,00
365007	36.50.0101	4811100	7,00
365011	36.50.0102	4811100	12.464,00
365010	36.50.0101	4811100	4.497,00
365008	36.50.0101	4811100	52,00
365009	36.50.0101	4811100	52,00
421000	42.10.0000	4811100	137,00
424110	42.41.0100	4811100	9.022,00
424102	42.41.0200	4811100	7.727,00
424150	42.41.0300	4811100	35.516,00
511000	51.10.0000	4811100	8.448,00
511009	51.10.0900	4811100	2.231,00
511002	51.10.0200	4811100	2.464,00

KST	KTR	SK	Betrag
511108	51.11.0800	4811100	52,00
511111	51.11.1100	4811100	835,00
521000	52.10.0000	4811100	26,00
522000	52.20.0000	4811100	163,00
531000	53.10.0000	4811100	41,00
536002	53.60.0200	4811100	63,00
537010	53.70.0000	4811100	219,00
541000	54.10.0100	4811100	70.138,00
541020	54.10.0200	4811100	6.273,00
541030	54.10.0300	4811100	2.223,00
545000	54.50.0000	4811100	1.666,00
546000	54.60.0000	4811100	798,00
547000	54.70.0000	4811100	5.797,00
551000	55.10.0100	4811100	568,00
551010	55.10.0200	4811100	2.168,00
552000	55.20.0000	4811100	3.018,00
553000	55.30.0000	4811100	7.772,00
554000	55.40.0000	4811100	122,00
555000	55.50.0000	4811100	2.702,00
561007	56.10.0700	4811100	1.191,00
571000	57.10.0000	4811100	35.950,00
573006	57.30.0600	4811100	63,00
573000	57.30.0700	4811100	627,00
573009	57.30.0900	4811100	16.758,00
573010	57.30.1000	4811100	4.424,00
573001	57.30.1100	4811100	41,00
573012	57.30.1200	4811100	45,00
612000	61.20.0000	4811100	<u>5.397,00</u>
			742.314,00

Zusammenstellung Interne Leistungsverrechnung				Serviceleistungen			
KST	KTR	SK	Betrag €	KST	KTR	SK	Betrag €
112000	11200000	3811100	99.832	111000	11.10.0000	4811100	92.023
112100	11210000	3811100	298.952	111100	11.11.0000	4811100	9.679
112200	11220000	3811100	300.843	111200	11.12.0000	4811100	19.187
112300	11230000	3811100	72.316	111400	11.14.0000	4811100	2.797
112400	11240000	3811100	500.445	112000	11.20.0000	4811100	4.832
112470	11240200	3811100	223.946	112100	11.21.0000	4811100	21.282
112600	11260000	3811100	659.967	112200	11.22.0000	4811100	66.453
122200	12220000	3811100	2.100	112300	11.23.0000	4811100	1.831
				112400	11.24.0000	4811100	101.333
Summe		3811100	2.158.401	112469	11.24.0200	4811100	3.072
				112470	11.24.0200	4811100	1.947
				112452	11.24.0200	4811100	5.308
				112400	11.24.0200	4811100	128.166
				112500	11.25.0000	4811100	81.424
				112600	11.26.0000	4811100	123.789
Eigenbetriebe:				113000	11.30.0000	4811100	3.991
				113200	11.32.0000	4811100	1.252
				113300	11.33.0000	4811100	50.128
				121000	12.10.0000	4811100	17.721
				122000	12.20.0000	4811100	42.306
				122100	12.21.0000	4811100	20.018
				122200	12.22.0000	4811100	54.540
				122300	12.23.0000	4811100	71.300
				122400	12.24.0000	4811100	3.174
				126000	12.60.0000	4811100	39.699
				211030	21.10.0300	4811100	9.511
				211035	21.10.0300	4811100	74.768
				211004	21.10.0400	4811100	489
				211006	21.10.0600	4811100	464
				214000	21.40.0100	4811100	613
				252000	25.20.0000	4811100	228
				262000	26.20.0000	4811100	365
				263000	26.30.0000	4811100	116
				271000	27.10.0000	4811100	4.666
				272100	27.20.0000	4811100	25.271
				281000	28.10.0000	4811100	14.242
				291000	29.10.0000	4811100	17
				314002	31.40.0200	4811100	1.216
				314003	31.40.0300	4811100	17
				314005	31.40.0500	4811100	6.907
				314007	31.40.0700	4811100	8.045
				316000	31.60.0000	4811100	99
				318000	31.80.0800	4811100	24.019
				318010	31.80.1000	4811100	22.589
				362002	36.20.0200	4811100	83
				362001	36.20.0400	4811100	14.386
				365000	36.50.0101	4811100	5.538
				365001	36.50.0101	4811100	90.565
				365002	36.50.0101	4811100	98.821
				365003	36.50.0101	4811100	145.667
				365004	36.50.0101	4811100	29.523
				365011	36.50.0102	4811100	7.924

Anlage 12 zum
Haushaltsplan 2022

KST	KTR	SK	Betrag €	KST	KTR	SK	Betrag €
				365010	36.50.0101	4811100	7.757
				365008	36.50.0101	4811100	4.992
				365009	36.50.0101	4811100	5.947
				365020	36.50.0200	4811100	838
				414000	41.40.0000	4811100	1.027
				421000	42.10.0000	4811100	368
				424101	42.41.0000	4811100	327
				424110	42.41.0100	4811100	11.233
				424102	42.41.0200	4811100	12.969
				424150	42.41.0300	4811100	89.357
				511000	51.10.0000	4811100	20.238
				511002	51.10.0200	4811100	38
				511111	51.11.1100	4811100	5.949
				521000	52.10.0000	4811100	140.374
				522000	52.20.0000	4811100	11.290
				531000	53.10.0000	4811100	99
				532000	53.20.0000	4811100	353
				533000	53.30.0000	4811100	33
				537010	53.70.0000	4811100	4.734
				541000	54.10.0100	4811100	38.334
				541020	54.10.0200	4811100	16.685
				541030	54.10.0300	4811100	2.555
				545000	54.50.0000	4811100	6.691
				546000	54.60.0000	4811100	4.358
				547000	54.70.0000	4811100	5.526
				551000	55.10.0100	4811100	6.887
				551020	55.10.0200	4811100	11.514
				552000	55.20.0000	4811100	14.433
				553000	55.30.0000	4811100	62.754
				554000	55.40.0000	4811100	2.107
				555000	55.50.0000	4811100	8.312
				555100	55.51.0000	4811100	83
				571000	57.10.0000	4811100	1.815
				573006	57.30.0600	4811100	559
				573000	57.30.0700	4811100	4.887
				573009	57.30.0900	4811100	40.660
				573010	57.30.1000	4811100	22.730
				573001	57.30.1100	4811100	2.051
				573012	57.30.1200	4811100	267
				611000	61.10.0000	4811100	11.257
				612000	61.20.0000	4811100	1.741
				128000	12.80.0000	4811100	1.178
				122500	12.25.0000	4811100	15.701
				551010	55.10.0200	4811100	9
				511009	51.10.0900	4811100	3.791
				511108	51.11.0800	4811100	72
				536002	53.60.0200	4811100	66
				537030	53.70.0000	4811100	70
				561007	56.10.0700	4811100	17
				Summe I		4811100	2.158.401

**Berechnung der
voraussichtlichen Schlüsselzuweisungen
für das Jahr 2022**

I. Einwohnerzahl

Fortgeschriebene Wohnbevölkerung am 30.6.2021 **9.142** Einwohner*

II. Steuerkraftmeßzahl

	Grundst. A	Grundst. B	Gewerbest.	
2.1 Istaufkommen im HHJ 2020 in €	13.029	1.196.085	3.500.492	
2.11 Hebesätze v.H.	330	380	360	
2.12 Grundbeträge v.H.	195	185	290	
2.13 Anrechnungsbeträge in €	7.699	582.305	2.819.841	
2.2 Summe Anrechnungsbeträge Grundsteuer A u. B und Gewerbesteuer in €				3.409.845
2.3 Gewerbesteuerumlage für 2020 in €				-340.326
Gewerbesteuerkompensation 2020 €				736.339
Gewerbesteuer.Komp. - Umlage				-73.634
2.4 Schlüsselzahl im Haushaltsjahr mal Gesamtbetrag des Gemeindeanteils		0,0008767		
		6.373.130.918		5.587.324
Schlüsselzahl im Haushaltsjahr mal Gesamtbetrag Familienlastenausgleich		0,0008767		
		464.900.158		407.578
Gemeindeanteil Umsatzsteuer mal Anteil		585.152 80%		468.122
2.5 Steuerkraftmeßzahl (2.2-2.3)+2.4				10.195.248
- Steuerkraftmeßzahl je Einwohner:	1.115 €			

III. Bedarfsmeßzahl und Sockelgarantie

III. 1 Bedarfsmesszahl nach Einwohnern				
3.1 Einwohnerzahl x Kopfbetrag in € =	9.142	x	1.630,60	14.906.945
III. 2 Bedarfsmesszahl nach Fläche	Fläche in m²:	17.319.406		
3.2 Fläche je EW:	1894,49	9.142	x	75,00
3.3 Summe der Bedarfsmeßzahl in €				15.592.595
3.4.1 Sockel: 60 v.H. von 3.3 =	9.355.557			
3.4.2 Steuerkraftmeßzahl (2.5) =	10.195.248			
3.4.3 Unterschiedsbetrag (3.41./ 3.42) =	-839.691			0
				Bedarfsmeßzahl in € : 15.592.595

IV. Höhe der Schlüsselzuweisungen

4.1 nach der mangelnden Steuerkraft Unterschiedsbetrag (3.3 ./ 2.5) =	5.397.347	davon	70%	3.778.143
4.2 Mehrzuweisung (Sockelgarantie)				0

4.3 Summe der Schlüsselzuweisungen

3.778.143

V. Kommunale Investitionspauschale

Durchschnittl. Steuerkraftsumme des Landes: 1.814,00 €/EW
 Diese beträgt bei der Gemeinde Gomaringen: 1.545,37 €/EW
 und liegt damit bei nur 85,19 Prozent des Landeswertes

Berechnung:	9.142 Einwohner x	105,00%	Einwohner (EW) Pausch./EW 9.599	87 €	835.113
-------------	-------------------	---------	------------------------------------	------	----------------

VII. Steuerkraftsumme

7.1	Steuerkraftmeßzahl nach 2.5 :	10.195.248
7.2	Schlüsselzuweisung nach 4.1 in 2020	3.932.515
7.3	Steuerkraftsumme	14.127.763
7.4	Steuerkraftsumme je Einwohner:	1.545,37

VIII. Berechnung von Umlagen und Zuweisungen

8.1	Gemeindeanteil an der Einkommensteuer			
	Anteil der Gemeinden des Landes Ba-Wü voraussichtlich (in €)			6.373.130.918
	Schlüsselzahl der Gemeinde Gomaringen			0,0008767
	ergibt Gemeindeanteil an der Einkommensteuer (in €)			5.587.324
8.2	Gemeindeanteil an der Umsatzsteuer			
	Anteil der Kommunen in Ba-Wü voraussichtlich (in €)			1.066.000.000
	Schlüsselzahl der Gemeinde Gomaringen			0,0004531
	ergibt Gemeindeanteil an der Umsatzsteuer für Gomaringen			483.005
8.3	Ausgleichsleistungen nach dem Familienleistungsausgleich			
	Anteil der Gemeinden des Landes Ba-Wü voraussichtlich (in €)			552.500.000
	Schlüsselzahl der Gemeinde Gomaringen			0,0008767
	ergibt Ausgleichsleistung an die Gemeinde Gomaringen			484.377
8.4	Gewerbesteuerumlage			
	Gewerbesteuer-Istaufkommen im Haushaltsjahr 2022 (in €)			4.100.000
	: Hebesatz	360 v.H.		1.138.889
	davon: 35% ergibt eine Gewerbesteuerumlage von €:			398.611
8.5	Kreisumlage			
	Steuerkraftsumme im Haushaltsjahr in €:			14.127.763
	x Hebesatz der Kreisumlage	25,99%		3.671.806
8.6	Finanzausgleichsumlage			
	Bemessungsgrundlage (7.3) in €:	14.127.763		
	Grundbetrag in %			22,100
	Steigerungssatz:	65 abzügl. 60 % =	5	
		5 x 0,06 % =		0,300
	FAG-Umlagesatz in %:			22,400
	FAG-Umlagebetrag:	14.127.763	x	22,400 %
				3.164.619

Aufgestellt!
Gomaringen



Pautsch
Kämmerei

Kennzahlen zur Beurteilung der finanziellen Leistungsfähigkeit

Gemeinde Gomaringen

Nr.	Bezeichnung	Ergebnis 2020	Planung 2021	Planung 2022	Planung 2023	Planung 2024	Planung 2025
	ERTRAGSLAGE						
1	ordentliches Ergebnis						
	absoluter Betrag in €	1.565.729,66	-1.493.156	-1.246.948	507.497	878.457	197.407
	Betrag je Einwohner in €/EW	171,27	-163	-136	56	96	22
	Aufwandsdeckungsgrad in %	107,21	94	95	102	104	101
	1.1 Steuerkraft - netto -						
	absoluter Betrag in €	11.060.689,32	9.064.885	9.409.600	11.039.400	11.630.400	11.010.400
	Betrag je Einwohner in €/EW	1.209,88	992	1.029	1.208	1.272	1.204
	Anteil an ordentl. Aufwendungen in %	50,92	39	40	49	51	47
	1.2 Betriebsergebnis - netto -						
	absoluter Betrag in €	9.494.959,66	10.558.041	10.656.548	10.531.903	10.751.943	10.812.993
	Betrag je Einwohner in €/EW	1.038,61	1.155	1.166	1.152	1.176	1.183
	Anteil an ordentl. Aufwendungen in %	43,71	45	45	47	47	46
2	Sonderergebnis						
	absoluter Betrag in €	-481.909,25	0	0	0	0	0
3	Gesamtergebnis						
	absoluter Betrag in €	1.083.820,41	-1.493.156	-1.246.948	507.497	878.457	197.407
	FINANZLAGE						
4	Zahlungsmittelüberschuss aus laufender Verwaltungstätigkeit						
	absoluter Betrag in €	3.855.635,71	265.815	435.612	2.143.007	2.473.707	1.761.287
	Betrag je Einwohner in €/EW	421,75	29	48	234	271	193
5	Mindestzahlungsmittelüberschuss						
	absoluter Betrag in €	177.504,84	181.840	187.900	237.900	237.900	287.900
6	Nettoinvestitionsfinanzierungsmittel						
	absoluter Betrag in €	3.678.130,87	83.975	247.712	1.905.107	2.235.807	1.473.387
	Betrag je Einwohner in €/EW	402,33	9	27	208	245	161
7	Soll-Liquiditätsreserve (§22 Abs. 2 GemHVO)						
	absoluter Betrag in €	232.759,96	377.246,3	393.868,58	409.604,22	410.520,44	408.867,12
8	voraussichtliche liquide Eigenmittel zum Jahresende						
	absoluter Betrag in € - Plan	0,00	7.724.693	3.669.755	1.806.812	4.704.459	2.199.593
	absoluter Betrag in € - Ergebnis	-1.599.439,42	---	---	---	---	---
	KAPITALLAGE						
9	Eigenkapital						
	absoluter Betrag in €	0,00	---	---	---	---	---
	9.1 Basiskapital						
	absoluter Betrag in €	0,00	---	---	---	---	---
	9.2 Eigenkapitalquote						
	Verhältnis Eigenkap. zu Bilanzsumme in %	0,00	---	---	---	---	---
	9.3 Fremdkapitalquote						
	Verhältnis Fremdkapital zu Bilanzsumme in %	100,00	---	---	---	---	---
10	Anlagendeckung						
	Verhältnis langfr. Kapital zu langfr. Vermögen in %	-12,91	---	---	---	---	---
11	Verschuldung						
	absoluter Betrag in €	-2.304.589,49	---	---	---	---	---
	Betrag je Einwohner in €/EW	-252,09	---	---	---	---	---
	11.1 Nettoneuverschuldung						

Haushaltsplan 2022 der Gemeinde Gomaringen

Kennzahlen zur Beurteilung der finanziellen Leistungsfähigkeit

Gemeinde Gomaringen

Nr.	Bezeichnung	Ergebnis 2020	Planung 2021	Planung 2022	Planung 2023	Planung 2024	Planung 2025
	absoluter Betrag in €	-177.504,84	---	---	---	---	---

Abwasserbeseitigung Gomaringen

Wirtschaftsplan 2022

Aufgrund von § 14 Eigenbetriebsgesetz in der Fassung vom 08.01.1992, zuletzt geändert durch Gesetz vom 17.06.2020 hat der Gemeinderat am 22.02.2022 den **Wirtschaftsplan 2022** wie folgt festgesetzt:

	Planjahr	Vorjahr	Rechn.ergebnis Vorvorjahr
1. Erfolgsplan			
Erträge und Aufwendungen je	1.576.550 €	1.652.656 €	1.574.326 €
2. Vermögensplan			
Einnahmen und Ausgaben je	1.477.500 €	684.837 €	3.179.976 €
3. Kreditermächtigung	808.629 €	70.065 €	
4. Kassenkreditermächtigung	450.000 €	450.000 €	
5. Verpflichtungsermächtigung	2.100.000 €	0 €	

Gomaringen, den 22.02.2022

Steffen Heß
Bürgermeister

ABWASSERBESEITIGUNG

Der Gemeinderat hat mit Beschluss vom 23.11.2004 die Voraussetzungen geschaffen, die Abwasserbeseitigung zum 01.01.2005 in einen rechtlich unselbständigen Eigenbetrieb auszugliedern.

Der Eigenbetrieb wird deshalb als Sonderrechnung nach den Vorschriften des Eigenbetriebsrecht und des HGB geführt. Die Gemeinde ist verpflichtet, für den Eigenbetrieb einen Wirtschaftsplan zu erstellen, in dem die voraussichtlichen Erträge und Aufwendungen aus dem laufenden Wirtschaftsbetrieb im Erfolgsplan und die Investitionsausgaben sowie Einnahmen aus der Veränderung des Vermögens im Vermögensplan darzustellen sind.

Die Abwasserbeseitigung ist kein wirtschaftliches Unternehmen der Gemeinde und unterliegt bisher keiner Steuerpflicht. Die Planansätze beinhalten deshalb Bruttowerte.

1. Erfolgsplan 2022 – Erträge

Der vorgelegte Entwurf des Wirtschaftsplans der Abwasserbeseitigung umfasst für das Jahr 2022 im Erfolgsplan ein Volumen von 1.576.550 und liegt damit um 76.106 € (4,83 %) unter dem Wert des Jahres 2021.

a) Umsatzerlöse

Für das Haushaltsjahr 2022 wurden keine neuen Gebühren kalkuliert. Eine überarbeitete Kalkulation erfolgt nach Abschluss der Umstellung der Geschäftsprozesse im FB II, welche auf dem Organisationsgutachten 2021 beruhen.

Die Schmutzwassergebühr bleibt daher bei 1,91 €/m³ unverändert. Die Niederschlagswassergebühr verbleibt bei 0,53 €/m² abflussrelevanter Fläche. Auf der Grundlage der voraussichtlichen Kosten wurde der Straßenentwässerungskostenanteil mit 312.000 € ermittelt. Bei einer angenommenen Schmutzwassermenge von 370.000 m³ und einer versiegelten Fläche von 565.000 m² ist ein Gesamtaufkommen an Gebühren in Höhe von rund 1.318.550 € zu rechnen.

Die Auflösung der Beiträge und Zuschüsse wird zwischen dem Vermögensplan und dem Erfolgsplan verrechnet. Hieraus ist nach den Vorausberechnungen ein Betrag von 186.000 € einzusetzen; der Wert liegt damit planerisch um 4.075 € über dem Vorjahreswert, was dem Zuwachs aus fiktiven Beiträgen des Plangebiets „Heckberg“ zuzurechnen ist.

b) aktivierte Eigenleistungen

In 2022 werden keine neuen Projekte bautechnisch umgesetzt, so dass keine Bauzeitinsen während der Bauphase verrechnet werden.

c) Auflösung von Rückstellungen

Hier wird pauschal eine Entnahme in Höhe von 72.000 € für den Bereich Schmutz- und Niederschlagswasser angenommen.

Weitere Einnahmen stehen in der Abwasserbeseitigung zur Deckung des laufenden Betriebs nicht zur Verfügung.

2. Erfolgsplan 2022 – Aufwendungen

a) Materialaufwand

Die **Betriebskostenumlage** an den Abwasserverband Steinlach-Wiesaz wurde gemäß am 14.12.2020 beschlossenen Wirtschaftsplan des Abwasserverbands Steinlach-Wiesaz in Höhe von 412.000 € aufgenommen. Sie steigt um 11.540 € im Vergleich zum Vorjahreswert.

Der Ansatz für die **Unterhaltung des Kanalnetzes** wird verwendet für Sanierungen gem. EigKVO (Eigenkontrollverordnung), Beseitigung von Störungen und Schachtanpassungen. Der Ansatz wird von 200.000 € auf 80.000 € reduziert.

Für die **Unterhaltungskosten RÜB und Hebeanlagen** werden 30.000 € eingestellt, die insbesondere für Wartung/unvorhergesehene Reparaturen verwendet werden. Die **Betriebskosten** werden mit 15.000 € eingeplant. Insbesondere die Stromkosten wirken sich hier aus, nachdem beim RÜB Bolzplatz die letzten Begleitmaßnahmen abgeschlossen sind und deshalb die anfallenden Abwassermengen abgepumpt werden müssen, nachdem dies im Freispiegel nicht abgeleitet werden kann. Zusätzlich werden die Mäharbeiten bei den RÜB's bei den Betriebskosten veranschlagt.

Bei der **Bauhofkostenverrechnung an die Gemeinde** orientiert sich der Wert am Rechnungsergebnis 2019, fortgeschrieben um die Kostenentwicklung beim Bauhof und der höheren Anzahl an Kontrollen aufgrund des Volllastbetriebs des RÜB Bolzplatz.

Für die **Digitalisierung von Kanalbestandsplänen** zur Übernahme der Daten in das Geo-Informationssystem (GIS) werden unverändert 10.000 € eingeplant. Damit wird die Bereitstellung von dokumentierten Leitungstrassen insbesondere für Baumaßnahmen im Straßenbereich, für Stromleitungs- und Gasleitungsarbeiten wesentlich vereinfacht und die Daten sind unmittelbar am Bildschirm abruf- und längenmessbar.

Für Schulungen der Bauhofmitarbeiter speziell in die Anlagen der Abwasserbeseitigung werden 2.000 € bereitgestellt.

b) Abschreibungen

Die Abschreibungen sind vorausberechnet aus den bisherigen Anschaffungs- und Herstellungskosten sowie zeitanteilig aus den im Vermögensplan berücksichtigten Investitionskosten. Die Vorausberechnung für 2022 beläuft sich auf 460.200 €. Insbesondere die Inbetriebnahme des RÜB und der Begleitmaßnahmen (Sammlertrassen, Höherdimensionierungen der Kanäle in der Lubbachstraße) werden sich hier in künftigen Jahren auf die Höhe der Abschreibungen auswirken.

c) übrige betriebliche Aufwendungen

Bei den sonstigen betrieblichen Aufwendungen erfolgt eine Reduzierung der Aufwendungen um rd. 114.000 €. Dies liegt vor allem an der Reduzierung der Aufwendungen für die Unterhaltung des Kanalnetzes um 120.000 €. Bei den Prüfungs- und Beratungskosten werden für 2022 5.000 € analog dem vorläufigen Ergebnis aus 2020 bereitgestellt. Die Verwaltungskostenbeiträge steigen aufgrund der höheren Personalkosten in den Querschnittsämtern. Grundlage bildet dabei das vorläufige Rechnungsergebnis 2020, das fortgeschrieben um die Tarifsteigerungen bei den Personalkosten auf 92.500 € geschätzt wird.

d) Zinsen und ähnliche Aufwendungen

Für das Träger-Darlehen von der Gemeinde mit rund 140.823 € werden seit 2020 nur noch Zinsen in Höhe von 0,9% an die Gemeinde bezahlt; gleichzeitig wird seit 2020 in 40 Jahresraten getilgt. Zinsaufwendungen an Kreditinstitute sind in Höhe von 280.000 € eingeplant. Für eine kurzfristige Inanspruchnahme der Liquidität aus der Einheitskasse mit dem Kernhaushalt werden 500 € eingesetzt.

3. Vermögensplan 2022 – Einnahmen

Der Vermögensplan sieht in 2022 ein Volumen von 1.477.500 € vor und liegt damit deutlich über dem Volumen des Vorjahres. In 2022 steht eine erste große Ausgabeposition für das RÜB Gott.-Kindler-Straße mit 500.000 € im Plan. Planungsraten sind für den RW-Sammler in der Lubbachstraße und den Mischwasserkanal in der Lubbachstraße mit je 50.000 € eingeplant. Ebenfalls ist eine Planungsrate für die Kanalarbeiten in der Hindenburgstraße und Ziegelgrubenstraße mit je 50.000 € vorgesehen. Für die technische Ausstattung des Hochwasserrückhaltebeckens Mittelbruck werden 30.000 im Jahr 2022 bereitgestellt. Für die Regenwasserrückhaltung im Bereich Mahdach-Häggle und Spundgraben werden 120.000 € zur Verfügung gestellt.

a) Abschreibungen

Auf der Einnahmenseite stehen dem Vermögensplan zur Finanzierung der Investitionen die aus dem Erfolgsplan übertragenen Abschreibungen auf Sachanlagen zur Verfügung.

b) Rückflüsse Finanzanlagen

Nach dem Finanzplan des Wirtschaftsplans 2022 des Abwasserverbands Steinlach-Wiesaz ist im Jahr 2022 die anteilige Rückzahlung auf die in den Vorjahren geleistete Eigenvermögensumlage in Höhe von 40.500 € vorgesehen.

c) Sonstige Einnahmen

Mit der Fertigstellung der Erschließungsanlagen und der Ver- und Entsorgungsinfrastruktur im Baugebiet „Heckberg“ im Jahr 2020 sind in 2021 bzw. 2022 keine kostenfreien Übergaben von Abwasseranlagen durch einen Erschließungsträger zu erwarten. Die Maßnahme „Untere Halde Nord“ konnte bautechnisch noch nicht begonnen werden, nachdem die planungs- und eigentumsrechtlichen Voraussetzungen noch nicht vorliegen.

d) Überhang der Vorjahre

Der Jahresabschluss 2020 wird aktuell erarbeitet. Das Ergebnis und ein möglicher Überhang werden dann im Plan 2023 dargestellt.

e) Jahresgewinn

Eine Anpassung der Gebühren erfolgte im Jahr 2021 für das Jahr 2022 nicht. Wenn das Ergebnis der Jahresrechnung 2020 vorliegt, werden die Gebühren für das Jahr 2023 im Haushaltsjahr 2022 neu kalkuliert. Dabei werden dann Überdeckungen aus Vorjahren bzw. auch der kalkulierte Gewinn im Jahr 2022 den Gebührenzahlern wieder „zurückerstattet“.

f) Kreditaufnahmen

Weitere Einnahmen stehen nicht zur Verfügung, so dass eine Kreditaufnahme von insgesamt 808.629 € erforderlich ist. Ein Tilgungsstreckungsdarlehen ist nicht aufzunehmen, da die Höhe der Abschreibungen ausreicht, um die Summe aus ordentlichen Tilgungen zu decken.

4. Vermögensplan 2022 – Ausgaben

Auf der Ausgabenseite sind im Investitionsbereich folgende Maßnahmen berücksichtigt:

a) Verteilungsanlagen

Investitionen.		
Konto	Bezeichnung	2022
I-5380-029	RÜB Gott.-Kindler-Straße	500.000,00
I-5380-210	Römerweg	0,00
I-5380-031	Umbau Regenüberlauf Dußlinger Straße	0,00
I-5380-095	RW-Sammler Lubbachstraße	50.000,00
I-5380-019	Mischwassersammler Lubbachstraße	50.000,00
I-5380-201	Hindenburgstraße	50.000,00
I-5380-207	Ziegelgrubenstraße	50.000,00
I-5380-096	Hochwasserrückhaltebecken (HRB) Mittelbruck	30.000,00
I-5380-040	RRB Mahdach-Hägle	120.000,00

Im Bereich Hindenburgstraße ist das Bebauungsplangebiet ingenieurtechnisch zu untersuchen und eine Erschließungsplanung vorzubereiten.

Zum Bau des RÜB 132 (Gotthold-Kindler-Straße) hat sich der Gemeinderat bereits für die Planungsvariante 5 entschieden mit dem Abriss der beiden Gebäude Haus-Nr. 4 und 6. Die Grundstückswerte sind deshalb in den Eigenbetrieb zu übertragen.

Für den RW- und MW-Sammler Lubbachstraße und die Ziegelgrubenstraße sind Planungsdaten eingestellt. Für die Ausstattung des HRB Mittelbruck mit Messtechnik und die Planung und Erstellung eines RRB im Bereich Mahdach-Hägle / Spundgraben sind Mittel vorgesehen.

b) Auflösung Ertragszuschüsse

Im Eigenbetriebsrecht im Vermögensplan zu finanzieren sind die Auflösungsbeträge der Ertragszuschüsse (Beiträge und Zuschüsse), s. auch Erläuterung im Erfolgsplan – Einnahmen (Ziffer 1.a) in Höhe von 186.000 € vorgesehen.

c) Tilgung von Krediten

Zur Finanzierung der auf der Ausgabenseite eingeplanten Investitionen ist in 2022 eine Kreditaufnahme mit 808.629 € erforderlich. Bei einer Aufnahme der erforderlichen Kreditsumme erst zum Jahresende 2022 fallen sowohl für das an die Gemeinde zu tilgende Darlehen sowie für das am freien Kreditmarkt aufgenommene Darlehen voraussichtlich rund 441.000 € ordentliche Tilgungen an.

Die Verschuldung des Eigenbetriebs Abwasser entwickelt sich aufgrund der Kreditaufnahmen und voraussichtlichen Tilgungsleistungen wie folgt:

Stand am	Betrag *	Kreditaufn.	Tilgung	Endstand	je EW
01.01.2022	13.401.098	808.629	441.000	13.768.727	1.526

* incl. Kreditermächtigung 2020 (2.223.546 €).

5. Finanzplanung Abwasserbeseitigung 2023-2025

Der Finanzplan sieht im investiven Bereich in den Jahren 2023-2025 die Umsetzung neuer Maßnahmen wie folgt vor:

Investitionen.				
Konto	Bezeichnung	2023	2024	2025
I-5380-029	RÜB Gott.-Kindler-Straße	1.120.000,00	380.000,00	0,00
I-5380-210	Römerweg	0,00	30.000,00	200.000,00
I-5380-031	Umbau Regenüberlauf Dußlinger Straße	0,00	148.000,00	0,00
I-5380-095	RW-Sammler Lubbachstraße	25.000,00	500.000,00	500.000,00
I-5380-019	Mischwassersammler Lubbachstraße	25.000,00	500.000,00	500.000,00
I-5380-201	Hindenburgstraße	0,00	0,00	0,00
I-5380-207	Ziegelgrubenstraße	300.000,00	300.000,00	0,00
I-5380-096	Hochwasserrückhaltebecken (HRB) Mittelbruck			
I-5380-040	RRB Mahdach-Hägle	0,00	0,00	

Das Investitionsprogramm greift die Sanierungskonzeption des Leitungsnetzes seitens des Bauamts auf (Kanalauswechslungen nach EigKVO und Leitungsnetz Lubbachstraße) auf.

Das RÜB 132 an der Gotthold-Kindler-Straße wird bis 2024 bautechnisch in Betrieb gehen. Die erste Finanzierungsrate wurde bereits 2020 zur Verfügung gestellt.

Sämtliche Investitionen sind zunächst ohne Zuschüsse zu realisieren. Weitere Beiträge werden nur aus der Rückzahlung anteiliger Eigenvermögensumlage vom Abwasserverband zur Verfügung stehen, weshalb alle Investitionen überwiegend über rentierliche Kreditaufnahmen zu finanzieren sind.

Die im Wirtschaftsplan dargestellten Abschreibungen decken in den Jahren 2024/2025 nicht die Summe aus Tilgungen, weshalb neben Kreditaufnahmen zur Finanzierung der Investitionen auch Tilgungsstreckungsdarlehen erforderlich sind.

Die Kreditaufnahmen in den künftigen Jahren wirken sich künftig auch auf die Darlehenszinsen im Erfolgsplan aus. Die hohen Investitionssummen führen zudem zum Anstieg der Abschreibungsbeträge, die jedoch die steigenden Tilgungslasten decken müssen und somit keinen Finanzierungsbeitrag zur Deckung der Investitionen leisten können.

Die Verschuldung des Eigenbetriebs Abwasserbeseitigung entwickelt sich demnach wie folgt (Einwohnerzahl von 9.142 zum Stand 30.06.2021):

Stand am	Betrag *	Kreditaufn.	Tilgung	Endstand	je EW
01.01.2023	13.768.727	975.000	445.400	14.298.327	1.564
01.01.2024	14.298.327	2.022.700	459.500	15.861.527	1.735
01.01.2025	15.861.527	1.385.000	462.700	16.783.827	1.836

* incl. Kreditermächtigung 2020 (2.223.546 €).

Bei steigenden Abschreibungen und steigenden Zinsen aufgrund der erforderlichen Kreditaufnahmen ist mittelfristig mit einer Erhöhung der Gebühren zu rechnen, sofern die bislang aufgelaufenen Überdeckungen nicht zu einer Kompensation der Kostensteigerungen ausreichen.

Gomaringen, den 22.02.2022

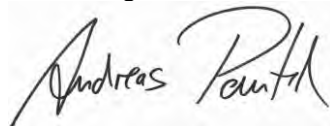

Andreas Pautsch
Fachbediensteter für das Finanzwesen

Wirtschaftsplan Eigenbetriebe 2022 der Gemeinde Gomaringen

Wirtschaftsplan - Erfolgsplan				
Eigenbetrieb Abwasserbeseitigung				
Nr.	Bezeichnung	Ansatz 2022	Ansatz Vorjahr 2021	RE VVJ 2020
1	Umsatzerlöse	1.318.550	1.312.795	1.365.145,26
3161000	Erträge a.d.Auflösung v.Sonderposten a.Zuwendungen	0	0	31.849,92
3162000	Erträge a.d.Auflösung v.Sonderposten aus Beiträgen	0	0	119.653,20
3311000	Verwaltungsgebühren	400	400	234,83
3321200	Abwassergebühren	1.006.150	1.033.655	951.101,98
3461000	Sonstige privatrechtliche Leistungsentgelte	0	0	305,33
3482000	Erstattungen von Gemeinden und Gemeindeverbänden	312.000	278.740	262.000,00
2	Erhöhung / Verminderung d. Bestandes an fertigen u. unfertigen Erzeugnissen	0	0	0,00
3	Andere aktivierte Eigenleistungen	0	0	37.802,54
3711000	Aktivierte Eigenleistungen (über Anbu)	0	0	37.802,54
4	Sonstige betriebliche Erträge	258.000	339.861	209.180,32
3571000	Erträge aus der Auflösung von sonstigen Sonderpost	186.000	181.925	0,00
3582000	Erträge aus der Auflösung von Rückstellungen	72.000	157.936	208.640,68
3583100	Ert. a. d. Aufl. oder Herabs. v. Wertber. auf Ford	0	0	539,64
4X	SUMME ERTRÄGE	1.576.550	1.652.656	1.612.128,12
5	Materialaufwand	-440.240	-427.700	-341.978,68
	a) Aufwendungen für Roh-, Hilfs- und Betriebsstoffe und für bezogene Waren	-440.000	-427.460	-341.743,68
4271154	Bauhofkostenverrechnung an Gemeinde	-26.000	-25.000	-15.048,44
4271170	Betriebskostenumlage an AZV Steinlach-Wiesaz	-412.000	-400.460	-325.511,63
4271172	sonstiger Betriebsaufwand	-2.000	-2.000	-1.183,61
	b) Aufwendungen für bezogene Leistungen	-240	-240	-235,00
4291000	Aufwendungen für sonst. Sach- und Dienstleistungen	-240	-240	-235,00
6	Personalaufwand	0	0	0,00
	a) Löhne und Gehälter			
7	Abschreibungen	-460.200	-573.670	-469.895,11
	a) auf immaterielle Vermögensgegenstände d. Anlagevermögens u. Sachanlagen	-460.200	0	-469.355,47
4711000	AfA auf imm.Vermögensgegenstände u.Sachvermögen	-460.200	0	-469.355,47
	b) auf Vermögensgegenstände d. Umlaufvermögens	0	0	-539,64
4721100	AfA auf Ford. wg. Uneinbringlichkeit (Einzelwber.)	0	0	-539,64
8	Sonstige betriebliche Aufwendungen	-232.639	-347.630	-157.348,09
4212000	Unterhaltung des sonstigen unbeweglichen Vermögens	0	0	-267,98
4212700	Unterhaltung Kanalnetz	-80.000	-200.000	-18.631,32
4212800	Unterhaltung RÜB's + Hebeanlagen	-30.000	-30.000	-27.721,94
4212950	Digitalisierung Bestandspläne	-10.000	-10.000	-11.538,72
4221000	Reparaturen des bewegl. Vermögens	0	0	-107,30
4241000	Bewirtschaftung der Grundst. u. baulichen Anlagen	-15.000	-15.000	-16.147,74
4429800	Prüfungs- und Beratungskosten	-5.000	-1.000	-5.332,08
4431200	Bücher und Zeitschriften	-139	-130	-139,27
4455000	Erst. an verb. Untern., Sonderverm. und Bet.	-92.500	-91.500	-77.461,74
8X	SUMME AUFWENDUNGEN	-1.133.079	-1.349.000	-969.221,88
9	Erträge aus Beteiligungen	0	0	0,00
10	Erträge aus anderen Wertpapieren und Ausleihungen d. Finanzanlagevermögens	0	0	0,00
11	Sonstige Zinsen und ähnliche Erträge	0	0	0,00
11X	SUMME ANDERE ERTRÄGE	0	0	0,00
12	Abschreibungen auf Finanzanlagen und auf Wertpapiere des Umlaufvermögens	0	0	0,00
13	Zinsen und ähnliche Aufwendungen	-280.500	-303.656	-266.999,77
4515000	Zinsaufw. an verb. Untern., Bet. und Sondervermöge	-500	-500	-795,47
4517000	Zinsaufwendungen an Kreditinstitute	-280.000	-303.156	-266.204,30
13X	SUMME ANDERE AUFWENDUNGEN	-280.500	-303.656	-266.999,77
14	Ergebnis der gewöhnlichen Geschäftstätigkeit			
	Ergebnis der gewöhnlichen Geschäftstätigkeit (Gewinn / Verlust)	162.971	0	375.906,47
15	Erträge aus Gewinngemeinschaften Gewinnabführungs- und Teilgewinnabführung.	0	0	0,00

Wirtschaftsplan Eigenbetriebe 2022 der Gemeinde Gomaringen

Wirtschaftsplan - Erfolgsplan				
Eigenbetrieb Abwasserbeseitigung				
Nr.	Bezeichnung	Ansatz 2022	Ansatz Vorjahr 2021	RE VVJ 2020
16	Aufwendungen aus Verlustübernahmen	0	0	0,00
17	Außerordentliche Erträge	0	0	0,00
18	Außerordentliche Aufwendungen	0	0	-1.725,78
5119000	Sonstige außerordentliche Aufwendungen	0	0	-1.725,78
19	Außerordentliches Ergebnis			
	Außerordentliches Ergebnis (Gewinn / Verlust)	0	0	-1.725,78
20	Steuern vom Einkommen und vom Ertrag (Bitte melden Sie dem RZ Ihre Steuerkonten)	0	0	0,00
21	Sonstige Steuern (Bitte melden Sie dem RZ Ihre Steuerkonten) Hinweis: Aktuell sind alle Sachkonten des Bereich 444* in Position 8 enthalten.	0	0	0,00
22	Jahresgewinn / Jahresverlust			
	Jahresgewinn / Jahresverlust	162.971	0	374.180,69

Wirtschaftsplan Eigenbetriebe 2022 der Gemeinde Gomaringen

Wirtschaftsplan - Vermögensplan Einnahmen				
Eigenbetrieb Abwasserbeseitigung				
Nr.	Bezeichnung	Ansatz 2022	Ansatz Vorjahr 2021	RE VVJ 2020
1.	Zuführung zum Stammkapital	0	0	0,00
2.	Zuführung zu Rücklagen abzgl. Entnahmen	0	0	0,00
3.	Jahresgewinn			
3X	Jahresgewinn	162.971	0	374.180,69
4.	Zuführung zu Sonderposten mit Rücklagenanteil abzgl. Entnahmen	0	0	0,00
5.	Zuweisungen und Zuschüsse abzgl. Auflösungsbeiträge	0	0	0,00
6.	Beiträge und ähnliche Erträge abzl. Auflösungsbeiträge	5.200	0	27.770,42
2120010	Zug. Sonderposten aus Beiträgen u.ä. Entgelten	5.200	0	27.770,42
7.	Zuführungen zu langfristigen Rückstellungen abzgl. Entnahmen	0	0	-208.640,68
2850020	Abgang Gebührenaussgleichsrückstellung	0	0	-208.640,68
8.	Kredite	808.629	70.065	2.000.000,00
8A.	von der Gemeinde	0	0	0,00
8B.	von Dritten	808.629	70.065	2.000.000,00
2317301	Zugang Euro-Währung (fester Zins)	808.629	70.065	2.000.000,00
9A.	Abschreibungen	460.200	573.670	469.895,11
4711000	AfA auf imm.Vermögensgegenstände u.Sachvermögen	460.200	0	469.355,47
4714000	Abschreibungen auf das Infrastrukturvermögen	0	573.565	0,00
4717000	Abschreibungen auf Betriebs- und Geschäftsausstatt	0	105	0,00
4721100	AfA auf Ford. wg. Uneinbringlichkeit (Einzelwber.)	0	0	539,64
9B.	Anlagenabgänge	40.500	20.250	549.404,80
1113020	Abg.Beteilig. a.Zweckverbänden u.sonst. Anteilsr.	40.500	20.250	54.000,00
1531020	Abgang Forderungen aus Transferleistungen	0	0	37.247,27
1691220	Sonstige Forderungen an Gemeinde - Abgang	0	0	6.901,74
1791720	Kassenmittel an Gde. von EigB Abw - Abgang	0	0	451.255,79
10.	Rückflüsse aus gewährten Krediten	0	0	0,00
11.	Erübrigte Mittel aus Vorjahren	0	17.332	0,00
8100100	Einnahmen Erübrigte Mittel aus Vorjahren	0	17.332	0,00
12.	FINANZIERUNGSMITTEL INSGESAMT	1.477.500	681.317	3.212.610,34

Wirtschaftsplan Eigenbetriebe 2022 der Gemeinde Gomaringen

Wirtschaftsplan - Vermögensplan Ausgaben				
Eigenbetrieb Abwasserbeseitigung				
Nr.	Bezeichnung	Ansatz 2022	Ansatz Vorjahr 2021	RE VVJ 2020
1.	Sachanlagen und immaterielle Anlagewerte	-850.000	-62.860	-1.073.759,34
0310010	Zugang Grund und Boden des Infrastrukturvermögens	0	-12.860	0,00
0341010	Zugang Anlagen zur Abwasserableitung	0	0	-9.280,15
0960210	Zugang Anlagen im Bau (Tiefbaumaßnahmen)	-850.000	-50.000	-1.064.479,19
2.	Finanzanlagen (einschl. Kapitaleinlagen und Umlagen zur Vermögensfinanzierung)	0	0	-67.500,00
1113010	Zug.Beteiligg. a.Zweckverbänden u.sonst. Anteilsr.	0	0	-67.500,00
3.	Rückzahlung von Stammkapital	0	0	0,00
4.	Entnahmen aus Rücklagen	0	0	0,00
5.	Jahresverlust			
6.	Entnahme Sonderposten mit Rücklagenanteil	0	0	0,00
7.	Auflösung Ertragszuschüsse	-186.000	-181.925	-151.503,12
3161000	Erträge a.d.Auflösung v.Sonderposten a.Zuwendungen	0	0	-31.849,92
3162000	Erträge a.d.Auflösung v.Sonderposten aus Beiträgen	0	0	-119.653,20
3571000	Erträge aus der Auflösung von sonstigen Sonderpost	-186.000	-181.925	0,00
8.	Entnahme langfristiger Rückstellungen	0	0	-208.640,68
2850020	Abgang Gebührenaussgleichsrückstellung	0	0	-208.640,68
9.	Tilgungen von Krediten	-441.000	-436.532	-410.850,64
2312320	Abgang Euro-Währung LZ 5 Jahre und mehr	-3.500	-3.520	0,00
2317302	Abgang Euro-Währung (fester Zins)	-437.500	-433.012	-410.850,64
10.	Gewährung von Krediten	0	0	0,00
10A.	an Gemeinde	0	0	0,00
10B.	an Dritte	0	0	0,00
11.	Finanzierungsfehlbetrag aus Vorjahren	0	0	0,00
12.	FINANZIERUNGSBEDARF INSGESAMT	-1.477.000	-681.317	-1.912.253,78

Wirtschaftsplan Eigenbetriebe 2022 der Gemeinde Gomaringen

Wirtschaftsplan - Finanzplan Erfolgsplan							
Eigenbetrieb Abwasserbeseitigung							
Nr.	Bezeichnung	RE VVJ 2020	Ansatz 2021	Ansatz 2022	Ansatz 2023	Ansatz 2024	Ansatz 2025
1	Umsatzerlöse	1.365.145,26	1.312.795	1.318.550	1.152.079	1.011.179	1.003.579
3161000	Erträge a.d.Auflösung v.Sonderposten a.Zuwendungen	31.849,92	0	0	0	0	0
3162000	Erträge a.d.Auflösung v.Sonderposten aus Beiträgen	119.653,20	0	0	0	0	0
3311000	Verwaltungsgebühren	234,83	400	400	400	500	500
3321200	Abwassergebühren	951.101,98	1.033.655	1.006.150	862.679	716.679	703.079
3461000	Sonstige privatrechtliche Leistungsentgelte	305,33	0	0	0	0	0
3482000	Erstattungen von Gemeinden und Gemeindeverbänden	262.000,00	278.740	312.000	289.000	294.000	300.000
2	Erhöhung / Verminderung d. Bestandes an fertigen u. unfertigen Erzeugnissen	0,00	0	0	0	0	0
3	Andere aktivierte Eigenleistungen	37.802,54	0	0	0	0	0
3711000	Aktivierte Eigenleistungen (über Anbu)	37.802,54	0	0	0	0	0
4	Sonstige betriebliche Erträge	209.180,32	339.861	258.000	269.500	411.700	416.000
3571000	Erträge aus der Auflösung von sonstigen Sonderpost	0,00	181.925	186.000	199.500	185.700	190.000
3582000	Erträge aus der Auflösung von Rückstellungen	208.640,68	157.936	72.000	70.000	226.000	226.000
3583100	Ert. a. d. Aufl. oder Herabs. v. Wertber. auf Ford	539,64	0	0	0	0	0
4X	SUMME ERTRÄGE	1.612.128,12	1.652.656	1.576.550	1.421.579	1.422.879	1.419.579
5	Materialaufwand	-341.978,68	-427.700	-440.240	-438.240	-439.240	-449.240
	a) Aufwendungen für Roh-, Hilfs- und Betriebsstoffe und für bezogene Waren	-341.743,68	-427.460	-440.000	-438.000	-439.000	-449.000
4271154	Bauhofkostenverrechnung an Gemeinde	-15.048,44	-25.000	-26.000	-26.000	-27.000	-27.000
4271170	Betriebskostenumlage an AZV Steinlach-Wiesaz	-325.511,63	-400.460	-412.000	-410.000	-410.000	-420.000
4271172	sonstiger Betriebsaufwand	-1.183,61	-2.000	-2.000	-2.000	-2.000	-2.000
	b) Aufwendungen für bezogene Leistungen	-235,00	-240	-240	-240	-240	-240
4291000	Aufwendungen für sonst. Sach- und Dienstleistungen	-235,00	-240	-240	-240	-240	-240
6	Personalaufwand	0,00	0	0	0	0	0
	a) Löhne und Gehälter						
7	Abschreibungen	-469.895,11	-573.670	-460.200	-455.800	-452.000	-442.700
	a) auf immaterielle Vermögensgegenstände d. Anlagevermögens u. Sachanlagen	-469.355,47	0	-460.200	-455.800	-452.000	-442.700
4711000	AfA auf imm.Vermögensgegenstände u.Sachvermögen	-469.355,47	0	-460.200	-455.800	-452.000	-442.700
	b) auf Vermögensgegenstände d. Umlaufvermögens	-539,64	0	0	0	0	0
4721100	AfA auf Ford. wg. Uneinbringlichkeit (Einzelwber.)	-539,64	0	0	0	0	0
8	Sonstige betriebliche Aufwendungen	-157.348,09	-347.630	-232.639	-232.639	-236.639	-232.639
4212000	Unterhaltung des sonstigen unbeweglichen Vermögens	-267,98	0	0	0	0	0
4212700	Unterhaltung Kanalnetz	-18.631,32	-200.000	-80.000	-80.000	-80.000	-80.000
4212800	Unterhaltung RÜB's + Hebeanlagen	-27.721,94	-30.000	-30.000	-30.000	-30.000	-30.000
4212950	Digitalisierung Bestandspläne	-11.538,72	-10.000	-10.000	-10.000	-10.000	-10.000
4221000	Reparaturen des bewegl. Vermögens	-107,30	0	0	0	0	0
4241000	Bewirtschaftung der Grundst. u. baulichen Anlagen	-16.147,74	-15.000	-15.000	-15.000	-15.000	-15.000
4429800	Prüfungs- und Beratungskosten	-5.332,08	-1.000	-5.000	-5.000	-9.000	-5.000
4431200	Bücher und Zeitschriften	-139,27	-130	-139	-139	-139	-139
4455000	Erst. an verb. Untern., Sonderverm. und Bet.	-77.461,74	-91.500	-92.500	-92.500	-92.500	-92.500
8X	SUMME AUFWENDUNGEN	-969.221,88	-1.349.000	-1.133.079	-1.126.679	-1.127.879	-1.124.579
9	Erträge aus Beteiligungen	0,00	0	0	0	0	0
10	Erträge aus anderen Wertpapieren und Ausleihungen d. Finanzanlagevermögens	0,00	0	0	0	0	0
11	Sonstige Zinsen und ähnliche Erträge	0,00	0	0	0	0	0
11X	SUMME ANDERE ERTRÄGE	0,00	0	0	0	0	0
12	Abschreibungen auf Finanzanlagen und auf Wertpapiere des Umlaufvermögens	0,00	0	0	0	0	0
13	Zinsen und ähnliche Aufwendungen	-266.999,77	-303.656	-280.500	-295.500	-295.500	-295.500
4515000	Zinsaufw. an verb. Untern., Bet. und Sondervermöge	-795,47	-500	-500	-500	-500	-500
4517000	Zinsaufwendungen an Kreditinstitute	-266.204,30	-303.156	-280.000	-295.000	-295.000	-295.000
13X	SUMME ANDERE AUFWENDUNGEN	-266.999,77	-303.656	-280.500	-295.500	-295.500	-295.500

Wirtschaftsplan Eigenbetriebe 2022 der Gemeinde Gomaringen

Wirtschaftsplan - Finanzplan Erfolgsplan							
Eigenbetrieb Abwasserbeseitigung							
Nr.	Bezeichnung	RE VVJ 2020	Ansatz 2021	Ansatz 2022	Ansatz 2023	Ansatz 2024	Ansatz 2025
14	Ergebnis der gewöhnlichen Geschäftstätigkeit						
	Ergebnis der gewöhnlichen Geschäftstätigkeit (Gewinn / Verlust)	375.906,47	0	162.971	-600	-500	-500
15	Erträge aus Gewinngemeinschaften Gewinnabführungs- und Teilgewinnabführung.	0,00	0	0	0	0	0
16	Aufwendungen aus Verlustübernahmen	0,00	0	0	0	0	0
17	Außerordentliche Erträge	0,00	0	0	0	0	0
18	Außerordentliche Aufwendungen	-1.725,78	0	0	0	0	0
5119000	Sonstige außerordentliche Aufwendungen	-1.725,78	0	0	0	0	0
19	Außerordentliches Ergebnis						
	Außerordentliches Ergebnis (Gewinn / Verlust)	-1.725,78	0	0	0	0	0
20	Steuern vom Einkommen und vom Ertrag (Bitte melden Sie dem RZ Ihre Steuerkonten)	0,00	0	0	0	0	0
21	Sonstige Steuern (Bitte melden Sie dem RZ Ihre Steuerkonten) Hinweis: Aktuell sind alle Sachkonten des Bereich 444* in Position 8 enthalten.	0,00	0	0	0	0	0
22	Jahresgewinn / Jahresverlust						
	Jahresgewinn / Jahresverlust	374.180,69	0	162.971	-600	-500	-500

Wirtschaftsplan Eigenbetriebe 2022 der Gemeinde Gomaringen

Wirtschaftsplan - Finanzplan Vermögensplan Einnahmen							
Eigenbetrieb Abwasserbeseitigung							
Nr.	Bezeichnung	RE VVJ 2020	Ansatz 2021	Ansatz 2022	Ansatz 2023	Ansatz 2024	Ansatz 2025
1.	Zuführung zum Stammkapital	0,00	0	0	0	0	0
2.	Zuführung zu Rücklagen abzgl. Entnahmen	0,00	0	0	0	0	0
3.	Jahresgewinn						
3X	Jahresgewinn	374.180,69	0	162.971	0	0	0
4.	Zuführung zu Sonderposten mit Rücklagenanteil abzgl. Entnahmen	0,00	0	0	0	0	0
5.	Zuweisungen und Zuschüsse abzgl. Auflösungsbeiträge	0,00	0	0	0	0	0
6.	Beiträge und ähnliche Erträge abzgl. Auflösungsbeiträge	27.770,42	0	5.200	662.200	6.000	6.000
2120010	Zug. Sonderposten aus Beiträgen u.ä. Entgelten	27.770,42	0	5.200	662.200	6.000	6.000
7.	Zuführungen zu langfristigen Rückstellungen abzgl. Entnahmen	-208.640,68	0	0	0	0	0
2850020	Abgang Gebührenaufgleichsrückstellung	-208.640,68	0	0	0	0	0
8.	Kredite	2.000.000,00	70.065	808.629	975.000	2.022.700	1.385.000
8A.	von der Gemeinde	0,00	0	0	0	0	0
8B.	von Dritten	2.000.000,00	70.065	808.629	975.000	2.022.700	1.385.000
2317101	Zugang Euro-Währung (fester Zins)	0,00	0	0	0	4.000	20.000
2317301	Zugang Euro-Währung (fester Zins)	2.000.000,00	70.065	808.629	975.000	2.018.700	1.365.000
9A.	Abschreibungen	469.895,11	573.670	460.200	455.800	452.000	442.700
4711000	AfA auf imm.Vermögensgegenstände u.Sachvermögen	469.355,47	0	460.200	455.800	452.000	442.700
4714000	Abschreibungen auf das Infrastrukturvermögen	0,00	573.565	0	0	0	0
4717000	Abschreibungen auf Betriebs- und Geschäftsausstatt	0,00	105	0	0	0	0
4721100	AfA auf Ford. wg. Uneinbringlichkeit (Einzelwber.)	539,64	0	0	0	0	0
9B.	Anlagenabgänge	549.404,80	20.250	40.500	22.500	23.000	23.000
1113020	Abg.Beteilig. a.Zweckverbänden u.sonst. Anteilsr.	54.000,00	20.250	40.500	22.500	23.000	23.000
1531020	Abgang Forderungen aus Transferleistungen	37.247,27	0	0	0	0	0
1691220	Sonstige Forderungen an Gemeinde - Abgang	6.901,74	0	0	0	0	0
1791720	Kassenmittel an Gde. von EigB Abw - Abgang	451.255,79	0	0	0	0	0
10.	Rückflüsse aus gewährten Krediten	0,00	0	0	0	0	0
11.	Erübrigte Mittel aus Vorjahren	0,00	17.332	0	0	0	0
8100100	Einnahmen Erübrigte Mittel aus Vorjahren	0,00	17.332	0	0	0	0
12.	FINANZIERUNGSMITTEL INSGESAMT	3.212.610,34	681.317	1.477.500	2.115.500	2.503.700	1.856.700

Wirtschaftsplan Eigenbetriebe 2022 der Gemeinde Gomaringen

Wirtschaftsplan - Finanzplan Vermögensplan Ausgaben							
Eigenbetrieb Abwasserbeseitigung							
Nr.	Bezeichnung	RE VVJ 2020	Ansatz 2021	Ansatz 2022	Ansatz 2023	Ansatz 2024	Ansatz 2025
1.	Sachanlagen und immaterielle Anlagewerte (Verpflichtungsermächtigungen)	-1.073.759,34	-62.860	-850.000	-1.470.000 (-1.420.000)	-1.858.000 (-680.000)	-1.200.000
0310010	Zugang Grund und Boden des Infrastrukturvermögens	0,00	-12.860	0	0	0	0
0341010	Zugang Anlagen zur Abwasserableitung	-9.280,15	0	0	0	0	0
0960210	Zugang Anlagen im Bau (Tiefbaumaßnahmen) Zugang Anlagen im Bau (Tiefbaumaßnahmen)	-1.064.479,19	-50.000	-850.000	-1.470.000 (-1.420.000)	-1.858.000 (-680.000)	-1.200.000
2.	Finanzanlagen (einschl. Kapitaleinlagen und Umlagen zur Vermögensfinanzierung)	-67.500,00	0	0	0	0	0
1113010	Zug.Beteiligg. a.Zweckverbänden u.sonst. Anteilsr.	-67.500,00	0	0	0	0	0
3.	Rückzahlung von Stammkapital	0,00	0	0	0	0	0
4.	Entnahmen aus Rücklagen	0,00	0	0	0	0	0
5.	Jahresverlust						
5X	Jahresverlust	0,00	0	0	-600	-500	-500
6.	Entnahme Sonderposten mit Rücklagenanteil	0,00	0	0	0	0	0
7.	Auflösung Ertragszuschüsse	-151.503,12	-181.925	-186.000	-199.500	-185.700	-190.000
3161000	Erträge a.d.Auflösung v.Sonderposten a.Zuwendungen	-31.849,92	0	0	0	0	0
3162000	Erträge a.d.Auflösung v.Sonderposten aus Beiträgen	-119.653,20	0	0	0	0	0
3571000	Erträge aus der Auflösung von sonstigen Sonderpost	0,00	-181.925	-186.000	-199.500	-185.700	-190.000
8.	Entnahme langfristiger Rückstellungen	-208.640,68	0	0	0	0	0
2850020	Abgang Gebühreenausgleichsrückstellung	-208.640,68	0	0	0	0	0
9.	Tilgungen von Krediten	-410.850,64	-436.532	-441.000	-445.400	-459.500	-466.200
2312320	Abgang Euro-Währung LZ 5 Jahre und mehr	0,00	-3.520	-3.500	-3.500	-3.500	-3.500
2317302	Abgang Euro-Währung (fester Zins)	-410.850,64	-433.012	-437.500	-441.900	-456.000	-462.700
10.	Gewährung von Krediten	0,00	0	0	0	0	0
10A.	an Gemeinde	0,00	0	0	0	0	0
10B.	an Dritte	0,00	0	0	0	0	0
11.	Finanzierungsfehlbetrag aus Vorjahren	0,00	0	0	0	0	0
12.	FINANZIERUNGSBEDARF INSGESAM (Verpflichtungsermächtigungen)	-1.912.253,78	-681.317	-1.477.000	-2.115.500 (-1.420.000)	-2.503.700 (-680.000)	-1.856.700

Wirtschaftsplan Eigenbetriebe 2022 der Gemeinde Gomaringen

Wirtschaftsplan - Übersicht Verpflichtungsermächtigungen						
Eigenbetrieb Abwasserbeseitigung						
Nr.	Bezeichnung	VE im Haushaltsplan TEUR	Fällige Auszahlungen HH-Jahr 2023 TEUR	Fällige Auszahlungen HH-Jahr 2024 TEUR	Fällige Auszahlungen HH-Jahr 2025 TEUR	Fällige Auszahlungen HH-Jahr 2026 TEUR
1.	Jahr 2019	0,0	0,0	0,0	0,0	0,0
2.	Jahr 2020	0,0	0,0	0,0	0,0	0,0
3.	Jahr 2021	0,0	0,0	0,0	0,0	0,0
4.	aktuelles Jahr 2022	-2.100,0	-1.420,0	-680,0	0,0	0,0
5.	Summe	-2.100,0	-1.420,0	-680,0	0,0	0,0
6.	Nachrichtlich:					
7.	Im Finanzplan vorgesehene Kreditaufnahmen	---	975,0	2.022,7	1.385,0	0,0

Wasserversorgung Gomaringen

Wirtschaftsplan 2022

Aufgrund von § 14 Eigenbetriebsgesetz in der Fassung vom 08.01.1992, zuletzt geändert durch Gesetz vom 17.06.2020 (GBl.2009 S. 185) hat der Gemeinderat am 22.02.2022 den **Wirtschaftsplan 2022** wie folgt festgesetzt:

	Planjahr	Vorjahr	Rechn.ergebnis Vorvorjahr
1. Erfolgsplan			
Erträge und Aufwendungen je	1.202.350 €	1.162.769 €	1.216.493 €
2. Vermögensplan			
Einnahmen und Ausgaben je	257.950 €	224.026 €	494.559 €
3. Kreditermächtigung	40.625 €	0 €	
4. Kassenkreditermächtigung	300.000 €	300.000 €	
5. Verpflichtungsermächtigung	1.025.000 €	0 €	

Gomaringen, den 22.02.2022

Steffen Heß
Bürgermeister

WASSERVERSORGUNG

Der Gemeinderat hat mit Beschluss vom 23.11.2004 die Voraussetzungen geschaffen, die Wasserversorgung zum 01.01.2005 in einen rechtlich unselbständigen Eigenbetrieb auszugliedern.

Der Eigenbetrieb wird deshalb als Sonderrechnung nach den Vorschriften des Eigenbetriebsrechts und des Handelsgesetzbuchs geführt. Die Gemeinde ist verpflichtet, für den Eigenbetrieb einen Wirtschaftsplan zu erstellen, in dem die voraussichtlichen Einnahmen und Ausgaben aus dem laufenden Wirtschaftsbetrieb im Erfolgsplan und die Investitionsausgaben sowie Einnahmen aus der Veränderung des Vermögens im Vermögensplan darzustellen sind.

Die Wasserversorgung ist ein wirtschaftliches Unternehmen der Gemeinde und unterliegt der Umsatzsteuerpflicht. Die Ansätze beinhalten deshalb Netto-Beträge. Zugleich unterliegt der Betrieb der Gewerbe- und Körperschaftssteuerpflicht, nachdem der Betrieb Gewinne erzielt.

1. Erfolgsplan 2022 – Erträge

Der Erfolgsplan der Wasserversorgung für das Jahr 2022 umfasst ein Volumen von 1.202.350 € und liegt damit um 39.581 € bzw. 3,4 % über dem Vorjahresplan.

a) Umsatzerlöse

Bei den **Wasserverbrauchsgebühren** wird für das Jahr 2022 auf der Grundlage der verwaltungsinternen Kalkulation keine Gebührenanpassung erforderlich. Der Wasserzins liegt unverändert bei 2,68 €/m³ Frischwasser. Bei rund 408.000 m³ Frischwasserbezug werden incl. Zählergrundgebühren voraussichtlich 1.160.000 € veranlagt.

Bei der Berechnung von **Reparaturkosten bei Wasserhausanschlüssen** wird in Anlehnung an das vorläufige niedrigere Aufkommen in 2021 von 18.000 € ausgegangen.

Bei den **Kostenersätzen für Installationen** insbesondere von Bauwasserzählern werden im Jahr 2022 2.000 € veranschlagt. Es ist davon auszugehen, dass im Gebiet „Heckberg“ erste Wohngebäude erstellt werden.

Bei der **Auflösung der Ertragszuschüsse** werden nur die bis einschließlich zum 31.12.2002 vereinnahmten Beiträge und erstmalige Hausanschluss-Kostenersätze unverändert mit 5% jährlich abgeschrieben und zwischen dem Vermögensplan und dem Erfolgsplan verrechnet. Hieraus ist nach den Vorausberechnungen in 2022 nur noch ein Betrag von rund 6.750 € einzusetzen, nachdem Ertragszuschüsse, die bis einschließlich 2000 eingegangen sind, mittlerweile vollständig aufgelöst sind.

Die seit dem 01.01.2003 eingehenden Beiträge und Kostenersätze werden gemäß einem Schreiben des Bundesfinanzministeriums von den Anschaffungs- und Herstellungskosten abgesetzt. Dies führt dazu, dass jährlich die Auflösungsbeträge geringer werden und die Abschreibungsbeträge aus den gekürzten Anschaffungs- und Herstellungskosten zu berechnen sind.

Die **sonstigen Umsatzerlöse** beinhalten unter anderem die Erstattung aus dem Gemeindehaushalt für den Einsatz von Fahrzeugen und Geräten in hoheitlichen Bereichen des Gemeindehaushalts, die dem Eigenbetrieb zugeordnet sind. Hinzu kommt die Erstattung aus der Rückgabe von Altzählern im Rahmen des Turnuswechsels.

b) Aktivierte Eigenleistungen sind für die im investiven Bereich anteilig zu verbuchenden Einsätze der Gerätschaften bei der erstmaligen Herstellung von Wasserhausanschlüssen eingeplant. Mit steigender Bautätigkeit im Gebiet „Heckberg“ kann mit einem Ertrag auf Niveau des Jahres 2020 voraussichtlich erzielt werden. Der Ansatz wurde daher wieder auf 6.500 € angepasst.

c) Übrige betriebliche Erträge

Die anteiligen Nebenforderungen aus verspäteter Bezahlung der Gebühren werden mit 750 € auf der Basis des Rechnungsergebnisses 2019 veranschlagt.

2. Erfolgsplan 2022 – Aufwendungen

a) Materialaufwand

Die **Betriebskostenumlage** des Zweckverbandes Wiesaz-Wasserversorgung für 2022 wird entsprechend der beschlossenen Planung des Zweckverbandes mit 361.000 € berücksichtigt.

Für die nur kurz im Wasserversorgungslager verbleibenden Materialien werden insgesamt 15.000 € für den **Material-Direktverbrauch** angenommen. Hier handelt es sich um Materialien, die insbesondere für die Reparatur von Wasserrohrbrüchen (im öffentlichen Bereich wie auch auf privater Grundstücksfläche) benötigt werden.

Für die Beseitigung von **Wasserrohrbrüchen** und die Anpassung der dringlichsten Wasserschächte werden 40.000 € veranschlagt.

Bei den **Reparaturen bewegliches Vermögens** sind insbesondere die Aufwendungen für den Bagger zur Wartung und Instandhaltung berücksichtigt.

Im Jahre 2022 sind turnusmäßig **500 Wasseruhren** (Vorjahr 650) auszutauschen, die reinen Materialkosten und Beglaubigungsgebühren hierfür werden (ohne Personalkosten) aufgrund der bisher günstigen Kosten für Austauschzähler (Bauklasse C) auf 18.000 € geschätzt. Der Austausch erfolgt durch den Wassermeister ggfls. unter Mithilfe weiterer Bauhofmitarbeiter oder einem externen Dienstleister.

Für **Werkzeuge und Geräte** wird der Ansatz des Vorjahres mit 18.000 € angesetzt. Für Kraftstoff für den Betrieb des Mobilbaggers und erforderliche Wartungen/Reparaturen werden weitere 8.000 € eingestellt.

Für den zusätzlich auch von weiteren **Bauhofmitarbeitern** in der Wasserversorgung geleisteten Arbeitseinsatz erfolgt eine Verrechnung mit dem Gemeindehaushalt (KTR 1125-Bauhof), der auf 135.000 € geschätzt wird. Hierin enthalten sind auch die Aufwendungen für die Stellvertretung des Wassermeisters durch den Bauhofleiter sowie die bei der Ausführung von Arbeiten durch sonstige Bauhofmitarbeiter entstehenden Zuschläge nach TVöD. Darüber hinaus ist berücksichtigt, dass der Wassermeister zwar dem Bauhof zugeordnet ist, jedoch nach wie vor zu über 90% in der Wasserversorgung eingesetzt wird. Die flächendeckende Rufbereitschaft trägt ebenfalls zur Kostenhöhe bei.

Die Position „**sonstiger Betriebsaufwand**“ umfasst Kosten für Aus- und Fortbildung des in der Wasserversorgung tätigen Personals als auch der anteilige Betriebsaufwand für den Bauhof, in dem die Wasserversorgung mit Lager und Werkstatt untergebracht ist.

Für die vollständige **Digitalisierung des Wasserleitungsbestands** im Zuge der Rohrnetzberechnung zur Übernahme der Daten in das Geo-Informationssystem (GIS) werden nochmals 20.000 € bereitgestellt. Die Mittel wurden 2021 nicht in Anspruch genommen und müssen nochmals zur Verfügung gestellt werden. Damit wird die Bereitstellung von dokumentierten Leitungstrassen insbesondere für Baumaßnahmen im Straßenbereich, für Stromleitungs- und Gasleitungsarbeiten wesentlich vereinfacht und die Daten sind unmittelbar am

Bildschirm abruf- und messbar. In den künftigen Jahren ist dann nur noch die Fortführung des Katasters erforderlich.

Für die **Haltung von Fahrzeugen** werden 6.500 € eingestellt.

Zur Sicherstellung der Versorgungssicherheit ist eine flächendeckende Rohrnetzberechnung erforderlich, wofür im Jahr 2021 40.000 € zur Verfügung zu stellen wurden. Die Mittel werden in 2022 nochmals zur Verfügung gestellt, da die Rohrnetzberechnung erst erfolgen kann, wenn der digitalisierte Wasserleitungsbestand vorliegt.

b) Abschreibungen

Die Abschreibungen sind vorausberechnet aus den bisherigen Anschaffungs- und Herstellungskosten (teilweise linear, teilweise degressiv) abzüglich der ab 2003 eingehenden Ertragszuschüsse sowie zeitanteilig aus den im Vermögensplan neu veranschlagten Investitionskosten 2022. Der Betrag beläuft sich auf rund 121.700 €.

c) übrige betriebliche Aufwendungen

Im Rahmen der Ausgliederung der Wasserversorgung wurde zum 01.01.2005 mit der Gemeinde eine Konzessionsabgabe-Vereinbarung geschlossen, welche die nach den geltenden Verordnungen höchstzulässigen Beträge je Einwohner beinhaltet. Nach der geschätzten Verkaufsmenge und der Höhe der Wasserverbrauchsgebühr wird die **Konzessionsabgabe** an den Gemeindehaushalt mit 112.000 € veranschlagt.

An sonstigen betrieblichen Aufwendungen sind für Versicherungen, Porto- und Telefongebühren (Mobilfunktelefon Wassermeister), Kosten für den Steuerberater, sowie für die Inanspruchnahme des Verwaltungspersonals insgesamt 93.500 € (Vorjahr: 90.800 €) veranschlagt:

Bezeichnung	2022	2021
Prüfung u. Beratung	5.000,00 €	3.500,00 €
Bürobedarf	100,00 €	100,00 €
Bücher und Zeitschriften	100,00 €	100,00 €
Post u. Fernmeldegebühren	1.800,00 €	1.700,00 €
Versicherungen	1.500,00 €	1.400,00 €
Ersatz an verb. Untern.	85.000,00 €	84.000,00 €
Summe	93.500,00 €	90.800,00 €

d) Zinsen und ähnliche Aufwendungen

Für die direkt an die jeweiligen Kreditinstitute zu zahlenden Zinsen werden 74.300 € im Erfolgsplan veranschlagt.

e) Steuern vom Einkommen und vom Ertrag/Sonstige Steuern

Für den nach Abzug aller Betriebsausgaben voraussichtlich entstehenden Gewinn sind nach Wegfall des Verzichts auf Gewinnerzielung sowohl Gewerbe- als auch Körperschaftssteuer zu leisten. Die an die Gemeinde zu zahlende Gewerbesteuer beträgt voraussichtlich 20.000 €. An das Finanzamt sind voraussichtlich 25.700 € Körperschaftsteuer incl. Soli abzuführen. Bei den sonstigen Steuern ist die Kraftfahrzeugsteuer für ein Fahrzeug und einen Anhänger, die der Wasserversorgung zugeordnet sind und überwiegend vom Wassermeister benutzt werden, berücksichtigt.

f) Jahresgewinn

Nach Abzug aller Betriebsausgaben und der o.g. Steuern wird voraussichtlich ein Gewinn von 75.625 € entstehen, über dessen Verwendung der Gemeinderat im Rahmen des Jahresabschlusses zu entscheiden hat. Die Höhe des Gewinns genügt der Anforderung, dass der Mindesthandelsbilanzgewinn 1,5 % des Sachanlagevermögens zum 01.01. des Wirt-

schaftsjahres 2022 betragen muss, um die Konzessionsabgabe an den Gemeindehaushalt steuerlich in der vollen Höhe als Betriebsausgabe anerkannt zu bekommen.

3. Vermögensplan 2022 – Einnahmen

Der Vermögensplan umfasst ein Volumen von 257.950 € und liegt damit auf Niveau des Vorjahres. Auf der Einnahmenseite stehen dem Vermögensplan zur Finanzierung der Investitionen folgende bereits im Erfolgsplan erläuterte Mittel zur Verfügung:

Jahresgewinn	75.625 €
Abschreibungen auf Sachanlagen	121.700 €

a) Beiträge

Gezielte Veranlagungsverfahren sind nicht bekannt.

b) Hausanschlusskostenersätze

Für die erstmalige Herstellung von Hausanschlussleitungen auf privatem Grundstück werden die tatsächlichen Herstellungskosten in Rechnung gestellt. Es wird davon ausgegangen, dass die komplette Summe auf der Ausgabenseite an die Grundstückseigentümer weiter berechnet werden kann. Nachdem in 2022 mit den ersten Bauvorhaben im neuen Baugebiet „Heckberg“ gerechnet wird, wird ein Ansatz von 20.000 € gebildet.

c) Sonstige Einnahmen

Stehen in 2022 nicht zur Verfügung.

d) Deckungsmittelüberhang der Vorjahre

Der Jahresabschluss 2020 wird aktuell erarbeitet. Das Ergebnis wird sich dann in der Planung 2023 niederschlagen.

e) Kreditaufnahmen

Ein Tilgungsstreckungsdarlehen zur Deckung der Lücke zwischen Abschreibungsbetrag und der Summe aus ordentlichen Tilgungen ist nicht erforderlich. Aufgrund der im Vermögensplan veranschlagten Einnahmen ist nur ein kleiner Betrag an Investitionskredit in Höhe von 40.625 € erforderlich.

4. Vermögensplan 2022 – Ausgaben

Auf der Ausgabenseite sind im Investitionsbereich folgende Maßnahmen berücksichtigt:

a) Verteilungsanlagen

Investitionen		
Konto	Beschreibung	2022
I-5330-009	Wasserzähler	1.200,00
I-5330-018	Austausch Hindenburgstraße	50.000,00
I-5330-008	Hausanschlüsse	20.000,00
I-5330-019	Leitungsnetz Lubbachstraße	50.000,00

I-5330-034	Ziegelgrubenstraße	25.000,00
------------	--------------------	-----------

Die Austauschmaßnahme und die Erweiterung des Leitungsnetzes aufgrund des vergrößerten Plangebietes „Hindenburgstraße“ sollen in 2022 ingenieurtechnisch geplant werden.

Für die Sanierung der Lubbachstraße und der Ziegelgrubenstraßen in den Jahren 2023 bis 2025 sind im Jahr 2022 Planungsdaten eingestellt.

Im Zuge der Überbauung im Areal „Heckberg“ werden nach und nach erstmalige Hausanschlüsse auf den privaten Grundstücksflächen herzustellen sein (s. auch Ziffer 3.b).

Für Großwasserzähler im Zuge der Austauschmaßnahmen sind 1.200 € bereitzustellen.

b) Auflösung Ertragszuschüsse

Nach Eigenbetriebsrecht im Vermögensplan zu finanzieren sind die Auflösungsbeträge der Ertragszuschüsse (Beiträge und Hausanschluss-Kostenersatz bis 31.12.2002), s. auch Erläuterung im Erfolgsplan – Einnahmen.

c) Tilgung von Krediten

Die Verschuldung im Eigenbetrieb entwickelt sich bis zum 31.12.2022 wie folgt:

Stand am	Betrag*	Kreditaufn.	Tilgung	Endstand	je EW	Bemerkung
01.01.2022	3.434.558	40.625	105.000	3.370.183	369	

Die Tilgung an den Kreditmarkt ist mit 105.000 € veranschlagt.

5. Finanzplanung Jahre 2023-2025

Verteilungsanlagen (ohne Baugebiete, für die ein Erschließungsvertrag besteht):

Investitionen		2023	2024	2025
Konto	Bezeichnung			
I-5330-008	Hausanschlüsse	20.000	20.000	20.000
I-5330-020	Leitungsnetz Römerweg	0	20.000	100.000
I-5330-019	Leitungsnetz Lubbachstraße	25.000	350.000	350.000
I-5330-034	Ziegelgrubenstraße	150.000	150.000	0

Der Finanzplan sieht im investiven Bereich in den Jahren 2023-2025 die Fortsetzung der Erneuerung des Leitungsnetzes vor. Zusätzlich wird im Plangebiet „Hindenburgstraße“ eine Erweiterung für zusätzliche Baulanderschließung vorgenommen.

Die Grundstücksanschlüsse auf privaten Flächen werden gegen Kostenersatz gemäß Wasserversorgungssatzung ausgeführt.

Sämtliche weiteren Investitionen sind ohne Zuschüsse zu realisieren. Weitere Beiträge werden nicht zur Verfügung stehen, weshalb alle Investitionen über rentierliche Kreditaufnahmen zu finanzieren sind.

Einen weiteren Finanzierungsbeitrag liefert nur der Gewinn mit Beträgen auf Höhe des Mindesthandelsbilanzgewinns bzw. leicht darüber. Der Gewinn steigt von 75.625 in 2022 auf 137.000 € in 2025.

Die Abschreibungen decken ab 2022 die Summe aus Tilgungen und Auflösungsbeträgen der Ertragszuschüsse nicht mehr, weshalb wieder Tilgungstreckungsdarlehen, wenn auch in geringem Umfang aufzunehmen sind.

Trotz der Investitionen sinken die Abschreibungsbeträge bis 2025 aufgrund bis dahin vollständig abgeschriebener Einzelanlagen. Die Auflösungsbeträge der Ertragszuschüsse für vollständig passivierte Beiträge und Hausanschluss-Kostensätze sinken in den Jahren bis 2025 auf nur noch 1.355 €.

Die Verschuldung des Eigenbetriebs Wasserversorgung entwickelt sich demnach wie folgt:
(Einwohnerzahl 9.142 zum Stand 30.06.2021)

Stand am	Betrag*	Kreditaufn.	Tilgung	Endstand	je EW	Bemerkung
01.01.2023	3.329.558	33.200	115.000	3.247.758	355	(Finanzplan)
01.01.2024	3.247.758	412.575	140.000	3.520.333	385	(Finanzplan)
01.01.2025	3.520.333	366.375	160.000	3.726.708	408	(Finanzplan)

Bei steigenden Zinsen aufgrund der Kreditaufnahmen, steigender Konzessionsabgabe und steigendem Mindesthandelsbilanzgewinn ist auch künftig mit jährlichen moderaten Gebührenanpassungen zu rechnen.

Gomaringen, den 22.02.2022



Andreas Pautsch
Fachbediensteter für das Finanzwesen

Wirtschaftsplan Eigenbetriebe 2022 der Gemeinde Gomaringen

Wirtschaftsplan - Erfolgsplan				
Eigenbetrieb Wasserversorgung				
Nr.	Bezeichnung	Ansatz 2022	Ansatz Vorjahr 2021	RE VVJ 2020
1	Umsatzerlöse	1.195.100	1.151.019	1.208.599,65
3161000	Erträge a.d.Auflösung v.Sonderposten a.Zuwendungen	0	0	14.676,56
3162000	Erträge a.d.Auflösung v.Sonderposten aus Beiträgen	6.750	6.750	20.457,94
3311000	Verwaltungsgebühren	500	500	294,17
3321100	Wasserzins	1.160.000	1.108.669	1.130.233,87
3321400	Standrohrverleih	1.000	1.500	430,36
3421300	Materialverkauf	100	100	44,77
3461100	Sonstige Umsatzerlöse	6.750	6.500	8.756,49
3488010	Kostensätze für Reparaturen	18.000	25.000	32.273,56
3488020	Kostensätze für Installationen	2.000	2.000	804,49
3488030	Schadensersatz u. Ähnliches	0	0	627,44
2	Erhöhung / Verminderung d. Bestandes an fertigen u. unfertigen Erzeugnissen	0	0	0,00
3	Andere aktivierte Eigenleistungen	6.500	11.000	6.175,32
3711000	Aktivierte Eigenleistungen (über Anbu)	6.500	11.000	6.175,32
4	Sonstige betriebliche Erträge	750	750	1.718,17
3562000	Säumniszuschläge, Zinsen auf Abgaben und dergl.	750	750	1.123,00
3583100	Ert. a. d. Aufl. oder Herabs. v. Wertber. auf Ford	0	0	595,17
4X	SUMME ERTRÄGE	1.202.350	1.162.769	1.216.493,14
5	Materialaufwand	-566.800	-564.600	-519.658,26
	a) Aufwendungen für Roh-, Hilfs- und Betriebsstoffe und für bezogene Waren	-526.800	-524.600	-519.658,26
4271150	Wasserbezug von ZV Wiesaz-WV-Gruppe	-361.000	-359.000	-350.715,14
4271151	Wasseruntersuchungen	-1.000	-1.000	-616,00
4271152	sonstiger Betriebsaufwand	-5.200	-5.000	-5.366,40
4271153	Material-Direktverbrauch	-15.000	-15.000	-15.997,46
4271154	Bauhofkostenverrechnung an Gemeinde	-135.000	-135.000	-138.509,80
4271155	Materialeinkauf	0	0	5,50
4271500	Aufwendungen für EDV (Datenverarbeitung)	-8.600	-8.600	-8.458,96
4281000	Aufwendungen für den Verbrauch von sonst. Vorräten	-1.000	-1.000	0,00
	b) Aufwendungen für bezogene Leistungen	-40.000	-40.000	0,00
4291000	Aufwendungen für sonst. Sach- und Dienstleistungen	-40.000	-40.000	0,00
6	Personalaufwand	0	0	0,00
	a) Löhne und Gehälter			
7	Abschreibungen	-121.700	-127.860	-129.132,38
	a) auf immaterielle Vermögensgegenstände d. Anlagevermögens u. Sachanlagen	-121.700	-127.860	-128.537,21
4711000	AfA auf imm.Vermögensgegenstände u.Sachvermögen	-121.700	-127.860	-128.537,21
	b) auf Vermögensgegenstände d. Umlaufvermögens	0	0	-595,17
4721100	AfA auf Ford. wg. Uneinbringlichkeit (Einzelwber.)	0	0	-595,17
8	Sonstige betriebliche Aufwendungen	-363.925	-338.474	-273.378,01
4212000	Unterhaltung des sonstigen unbeweglichen Vermögens	-40.000	-40.000	-22.923,70
4212950	Digitalisierung Bestandspläne	-20.000	-20.000	-7.030,42
4221000	Reparaturen des bewegl. Vermögens	-8.000	-6.000	-1.689,99
4221100	Unterhaltung Wasserzähler	-18.000	-21.500	-16.039,75
4221400	Instandhaltung Werkzeuge und Geräte	-18.000	-18.000	-11.478,94
4222400	Werkzeuge und Geräte	-2.000	-4.000	-1.955,16
4251000	Haltung von Fahrzeugen	-6.500	-6.000	-5.412,90
4429800	Prüfungs- und Beratungskosten	-5.000	-3.500	-4.747,30
4429900	Konzessionsabgabe WV	-112.000	-110.867	-113.066,42
4431100	Bürobedarf	-100	-100	0,00
4431200	Bücher und Zeitschriften	-100	-100	-131,42
4431300	Post- und Fernmeldegebühr	-1.800	-1.700	-1.754,13
4441000	Versicherungen/Abgaben (ohne Gebäudevers.)	-1.500	-1.400	-1.347,75
4441100	Gewerbesteuer	-20.000	-9.299	-4.520,00
4441200	sonstige Steuern	-225	-225	-222,00

Wirtschaftsplan Eigenbetriebe 2022 der Gemeinde Gomaringen

Wirtschaftsplan - Erfolgsplan				
Eigenbetrieb Wasserversorgung				
Nr.	Bezeichnung	Ansatz 2022	Ansatz Vorjahr 2021	RE VVJ 2020
4441300	Körperschaftsteuer	-25.700	-11.783	-5.690,65
4455000	Erst. an verb. Untern., Sonderverm. und Bet.	-85.000	-84.000	-75.356,43
4491000	Weitere sonst.Aufw. a.lfd.Verwaltungstätigkeit	0	0	-11,05
8X	SUMME AUFWENDUNGEN	-1.052.425	-1.030.934	-922.168,65
9	Erträge aus Beteiligungen	0	0	0,00
10	Erträge aus anderen Wertpapieren und Ausleihungen d. Finanzanlagevermögens	0	0	0,00
11	Sonstige Zinsen und ähnliche Erträge	0	0	0,00
11X	SUMME ANDERE ERTRÄGE	0	0	0,00
12	Abschreibungen auf Finanzanlagen und auf Wertpapiere des Umlaufvermögens	0	0	0,00
13	Zinsen und ähnliche Aufwendungen	-74.300	-74.625	-75.189,37
4515000	Zinsaufw. an verb. Untern., Bet. und Sondervermöge	-300	-300	0,00
4517000	Zinsaufwendungen an Kreditinstitute	-74.000	-74.325	-75.189,37
13X	SUMME ANDERE AUFWENDUNGEN	-74.300	-74.625	-75.189,37
14	Ergebnis der gewöhnlichen Geschäftstätigkeit			
	Ergebnis der gewöhnlichen Geschäftstätigkeit (Gewinn / Verlust)	75.625	57.210	219.135,12
15	Erträge aus Gewinngemeinschaften Gewinnabführungs- und Teilgewinnabführung.	0	0	0,00
16	Aufwendungen aus Verlustübernahmen	0	0	0,00
17	Außerordentliche Erträge	0	0	0,00
18	Außerordentliche Aufwendungen	0	0	0,00
19	Außerordentliches Ergebnis			
20	Steuern vom Einkommen und vom Ertrag (Bitte melden Sie dem RZ Ihre Steuerkonten)	0	0	0,00
21	Sonstige Steuern (Bitte melden Sie dem RZ Ihre Steuerkonten) Hinweis: Aktuell sind alle Sachkonten des Bereich 444* in Position 8 enthalten.	0	0	0,00
22	Jahresgewinn / Jahresverlust			
	Jahresgewinn / Jahresverlust	75.625	57.210	219.135,12

Wirtschaftsplan Eigenbetriebe 2022 der Gemeinde Gomaringen

Wirtschaftsplan - Vermögensplan Einnahmen				
Eigenbetrieb Wasserversorgung				
Nr.	Bezeichnung	Ansatz 2022	Ansatz Vorjahr 2021	RE VVJ 2020
1.	Zuführung zum Stammkapital	0	0	0,00
2.	Zuführung zu Rücklagen abzgl. Entnahmen	0	0	0,00
3.	Jahresgewinn			
3X	Jahresgewinn	75.625	57.210	219.135,12
4.	Zuführung zu Sonderposten mit Rücklagenanteil abzgl. Entnahmen	0	0	0,00
5.	Zuweisungen und Zuschüsse abzgl. Auflösungsbeiträge	0	0	0,00
6.	Beiträge und ähnliche Erträge abzgl. Auflösungsbeiträge	0	0	0,00
7.	Zuführungen zu langfristigen Rückstellungen abzgl. Entnahmen	0	0	0,00
8.	Kredite	40.625	0	0,00
8A.	von der Gemeinde	0	0	0,00
8B.	von Dritten	40.625	0	0,00
2317101	Zugang Euro-Währung (fester Zins)	40.625	0	0,00
9A.	Abschreibungen	121.700	127.860	129.132,38
4711000	AfA auf imm.Vermögensgegenstände u.Sachvermögen	121.700	127.860	128.537,21
4721100	AfA auf Ford. wg. Uneinbringlichkeit (Einzelwber.)	0	0	595,17
9B.	Anlagenabgänge	20.000	20.000	146.292,47
0361020	WV Zugang Kostenersatz/Beiträge	20.000	20.000	0,00
1691820	Forderung an Gde aus KME des EigB WV Abgang	0	0	75.941,92
1791820	Kassenmittel an Gde. von EigB WV - Abgang	0	0	70.350,55
10.	Rückflüsse aus gewährten Krediten	0	0	0,00
11.	Erübrigte Mittel aus Vorjahren	0	18.956	0,00
8100100	Einnahmen Erübrigte Mittel aus Vorjahren	0	18.956	0,00
12.	FINANZIERUNGSMITTEL INSGESAMT	257.950	224.026	494.559,97

Wirtschaftsplan Eigenbetriebe 2022 der Gemeinde Gomaringen

Wirtschaftsplan - Vermögensplan Ausgaben				
Eigenbetrieb Wasserversorgung				
Nr.	Bezeichnung	Ansatz 2022	Ansatz Vorjahr 2021	RE VVJ 2020
1.	Sachanlagen und immaterielle Anlagewerte	-146.200	-114.351	-335.932,17
0360010	Zug. Strom-, Gas-, Wasserleitgen u. zugehör. Anlag	0	0	-49.737,29
0361010	WV Abgang Kostenersatz/Beiträge	0	0	11.039,28
0710010	Zugang Betriebsvorrichtungen	-1.200	-2.110	0,00
0720010	Zugang Betriebs- und Geschäftsausstattung	0	-15.500	-8.830,92
0810010	Zugang Rohstoffe/Fertigungsmaterial	0	0	-1.676,10
0960210	Zugang Anlagen im Bau (Tiefbaumaßnahmen)	-145.000	-96.741	-286.727,14
2.	Finanzanlagen (einschl. Kapitaleinlagen und Umlagen zur Vermögensfinanzierung)	0	0	0,00
3.	Rückzahlung von Stammkapital	0	0	0,00
4.	Entnahmen aus Rücklagen	0	0	0,00
5.	Jahresverlust			
6.	Entnahme Sonderposten mit Rücklagenanteil	0	0	0,00
7.	Auflösung Ertragszuschüsse	-6.750	-6.750	-35.134,50
3161000	Erträge a.d.Auflösung v.Sonderposten a.Zuwendungen	0	0	-14.676,56
3162000	Erträge a.d.Auflösung v.Sonderposten aus Beiträgen	-6.750	-6.750	-20.457,94
8.	Entnahme langfristiger Rückstellungen	0	0	0,00
9.	Tilgungen von Krediten	-105.000	-102.925	-99.260,76
2317302	Abgang Euro-Währung (fester Zins)	-105.000	-102.925	-99.260,76
10.	Gewährung von Krediten	0	0	0,00
10A.	an Gemeinde	0	0	0,00
10B.	an Dritte	0	0	0,00
11.	Finanzierungsfehlbetrag aus Vorjahren	0	0	0,00
12.	FINANZIERUNGSBEDARF INSGESAMT	-257.950	-224.026	-470.327,43

Wirtschaftsplan Eigenbetriebe 2022 der Gemeinde Gomaringen

Wirtschaftsplan - Finanzplan Erfolgsplan							
Eigenbetrieb Wasserversorgung							
Nr.	Bezeichnung	RE VVJ 2020	Ansatz 2021	Ansatz 2022	Ansatz 2023	Ansatz 2024	Ansatz 2025
1	Umsatzerlöse	1.208.599,65	1.151.019	1.195.100	1.195.400	1.195.400	1.195.400
3161000	Erträge a.d.Auflösung v.Sonderposten a.Zuwendungen	14.676,56	0	0	0	0	0
3162000	Erträge a.d.Auflösung v.Sonderposten aus Beiträgen	20.457,94	6.750	6.750	6.750	6.750	6.750
3311000	Verwaltungsgebühren	294,17	500	500	800	800	800
3321100	Wasserzins	1.130.233,87	1.108.669	1.160.000	1.160.000	1.160.000	1.160.000
3321400	Standrohrverleih	430,36	1.500	1.000	1.000	1.000	1.000
3421300	Materialverkauf	44,77	100	100	100	100	100
3461100	Sonstige Umsatzerlöse	8.756,49	6.500	6.750	6.750	6.750	6.750
3488010	Kostensätze für Reparaturen	32.273,56	25.000	18.000	18.000	18.000	18.000
3488020	Kostensätze für Installationen	804,49	2.000	2.000	2.000	2.000	2.000
3488030	Schadensersatz u. Ähnliches	627,44	0	0	0	0	0
2	Erhöhung / Verminderung d. Bestandes an fertigen u. unfertigen Erzeugnissen	0,00	0	0	0	0	0
3	Andere aktivierte Eigenleistungen	6.175,32	11.000	6.500	6.500	6.500	6.500
3711000	Aktivierte Eigenleistungen (über Anbu)	6.175,32	11.000	6.500	6.500	6.500	6.500
4	Sonstige betriebliche Erträge	1.718,17	750	750	750	750	750
3562000	Säumniszuschläge, Zinsen auf Abgaben und dergl.	1.123,00	750	750	750	750	750
3583100	Ert. a. d. Aufl. oder Herabs. v. Wertber. auf Ford	595,17	0	0	0	0	0
4X	SUMME ERTRÄGE	1.216.493,14	1.162.769	1.202.350	1.202.650	1.202.650	1.202.650
5	Materialaufwand	-519.658,26	-564.600	-566.800	-532.800	-537.800	-544.900
	a) Aufwendungen für Roh-, Hilfs- und Betriebsstoffe und für bezogene Waren	-519.658,26	-524.600	-526.800	-532.800	-537.800	-544.900
4271150	Wasserbezug von ZV Wiesaz-WV-Gruppe	-350.715,14	-359.000	-361.000	-365.000	-367.000	-369.000
4271151	Wasseruntersuchungen	-616,00	-1.000	-1.000	-1.000	-1.000	-1.000
4271152	sonstiger Betriebsaufwand	-5.366,40	-5.000	-5.200	-5.200	-5.200	-5.200
4271153	Material-Direktverbrauch	-15.997,46	-15.000	-15.000	-15.000	-15.000	-15.000
4271154	Bauhofkostenverrechnung an Gemeinde	-138.509,80	-135.000	-135.000	-137.000	-140.000	-145.000
4271155	Materialeinkauf	5,50	0	0	0	0	0
4271500	Aufwendungen für EDV (Datenverarbeitung)	-8.458,96	-8.600	-8.600	-8.600	-8.600	-8.700
4281000	Aufwendungen für den Verbrauch von sonst. Vorräten	0,00	-1.000	-1.000	-1.000	-1.000	-1.000
	b) Aufwendungen für bezogene Leistungen	0,00	-40.000	-40.000	0	0	0
4291000	Aufwendungen für sonst. Sach- und Dienstleistungen	0,00	-40.000	-40.000	0	0	0
6	Personalaufwand	0,00	0	0	0	0	0
	a) Löhne und Gehälter						
7	Abschreibungen	-129.132,38	-127.860	-121.700	-119.000	-116.500	-113.000
	a) auf immaterielle Vermögensgegenstände d. Anlagevermögens u. Sachanlagen	-128.537,21	-127.860	-121.700	-119.000	-116.500	-113.000
4711000	AfA auf imm.Vermögensgegenstände u.Sachvermögen	-128.537,21	-127.860	-121.700	-119.000	-116.500	-113.000
	b) auf Vermögensgegenstände d. Umlaufvermögens	-595,17	0	0	0	0	0
4721100	AfA auf Ford. wg. Uneinbringlichkeit (Einzelwber.)	-595,17	0	0	0	0	0
8	Sonstige betriebliche Aufwendungen	-273.378,01	-338.474	-363.925	-331.725	-335.725	-332.725
4212000	Unterhaltung des sonstigen unbeweglichen Vermögens	-22.923,70	-40.000	-40.000	-40.000	-40.000	-40.000
4212950	Digitalisierung Bestandspläne	-7.030,42	-20.000	-20.000	-2.000	-2.000	-2.000
4221000	Reparaturen des bewegl. Vermögens	-1.689,99	-6.000	-8.000	-8.000	-8.000	-8.000
4221100	Unterhaltung Wasserzähler	-16.039,75	-21.500	-18.000	-13.000	-11.800	-11.800
4221400	Instandhaltung Werkzeuge und Geräte	-11.478,94	-18.000	-18.000	-8.000	-8.000	-8.000
4222400	Werkzeuge und Geräte	-1.955,16	-4.000	-2.000	-2.000	-2.000	-2.000
4251000	Haltung von Fahrzeugen	-5.412,90	-6.000	-6.500	-7.000	-7.000	-7.000
4429800	Prüfungs- und Beratungskosten	-4.747,30	-3.500	-5.000	-5.000	-9.000	-5.000
4429900	Konzessionsabgabe WV	-113.066,42	-110.867	-112.000	-112.000	-112.000	-112.000
4431100	Bürobedarf	0,00	-100	-100	-100	-100	-100
4431200	Bücher und Zeitschriften	-131,42	-100	-100	-100	-100	-100
4431300	Post- und Fernmeldegebühr	-1.754,13	-1.700	-1.800	-1.800	-1.900	-1.900

Wirtschaftsplan Eigenbetriebe 2022 der Gemeinde Gomaringen

Wirtschaftsplan - Finanzplan Erfolgsplan							
Eigenbetrieb Wasserversorgung							
Nr.	Bezeichnung	RE VVJ 2020	Ansatz 2021	Ansatz 2022	Ansatz 2023	Ansatz 2024	Ansatz 2025
4441000	Versicherungen/Abgaben (ohne Gebäudevers.)	-1.347,75	-1.400	-1.500	-1.500	-1.600	-1.600
4441100	Gewerbesteuer	-4.520,00	-9.299	-20.000	-20.000	-20.000	-20.000
4441200	sonstige Steuern	-222,00	-225	-225	-225	-225	-225
4441300	Körperschaftsteuer	-5.690,65	-11.783	-25.700	-25.000	-25.000	-25.000
4455000	Erst. an verb. Untern., Sonderverm. und Bet.	-75.356,43	-84.000	-85.000	-86.000	-87.000	-88.000
4491000	Weitere sonst.Aufw. a.lfd.Verwaltungstätigkeit	-11,05	0	0	0	0	0
8X	SUMME AUFWENDUNGEN	-922.168,65	-1.030.934	-1.052.425	-983.525	-990.025	-990.625
9	Erträge aus Beteiligungen	0,00	0	0	0	0	0
10	Erträge aus anderen Wertpapieren und Ausleihungen d. Finanzanlagevermögens	0,00	0	0	0	0	0
11	Sonstige Zinsen und ähnliche Erträge	0,00	0	0	0	0	0
11X	SUMME ANDERE ERTRÄGE	0,00	0	0	0	0	0
12	Abschreibungen auf Finanzanlagen und auf Wertpapiere des Umlaufvermögens	0,00	0	0	0	0	0
13	Zinsen und ähnliche Aufwendungen	-75.189,37	-74.625	-74.300	-74.575	-74.950	-74.950
4515000	Zinsaufw. an verb. Untern., Bet. und Sondervermöge	0,00	-300	-300	-300	-300	-300
4517000	Zinsaufwendungen an Kreditinstitute	-75.189,37	-74.325	-74.000	-74.275	-74.650	-74.650
13X	SUMME ANDERE AUFWENDUNGEN	-75.189,37	-74.625	-74.300	-74.575	-74.950	-74.950
14	Ergebnis der gewöhnlichen Geschäftstätigkeit						
	Ergebnis der gewöhnlichen Geschäftstätigkeit (Gewinn / Verlust)	219.135,12	57.210	75.625	144.550	137.675	137.075
15	Erträge aus Gewinngemeinschaften Gewinnabführungs- und Teilgewinnabführung.	0,00	0	0	0	0	0
16	Aufwendungen aus Verlustübernahmen	0,00	0	0	0	0	0
17	Außerordentliche Erträge	0,00	0	0	0	0	0
18	Außerordentliche Aufwendungen	0,00	0	0	0	0	0
19	Außerordentliches Ergebnis						
20	Steuern vom Einkommen und vom Ertrag (Bitte melden Sie dem RZ Ihre Steuerkonten)	0,00	0	0	0	0	0
21	Sonstige Steuern (Bitte melden Sie dem RZ Ihre Steuerkonten) Hinweis: Aktuell sind alle Sachkonten des Bereich 444* in Position 8 enthalten.	0,00	0	0	0	0	0
22	Jahresgewinn / Jahresverlust						
	Jahresgewinn / Jahresverlust	219.135,12	57.210	75.625	144.550	137.675	137.075

Wirtschaftsplan Eigenbetriebe 2022 der Gemeinde Gomaringen

Wirtschaftsplan - Finanzplan Vermögensplan Einnahmen							
Eigenbetrieb Wasserversorgung							
Nr.	Bezeichnung	RE VVJ 2020	Ansatz 2021	Ansatz 2022	Ansatz 2023	Ansatz 2024	Ansatz 2025
1.	Zuführung zum Stammkapital	0,00	0	0	0	0	0
2.	Zuführung zu Rücklagen abzgl. Entnahmen	0,00	0	0	0	0	0
3.	Jahresgewinn						
3X	Jahresgewinn	219.135,12	57.210	75.625	144.550	137.675	137.075
4.	Zuführung zu Sonderposten mit Rücklagenanteil abzgl. Entnahmen	0,00	0	0	0	0	0
5.	Zuweisungen und Zuschüsse abzgl. Auflösungsbeiträge	0,00	0	0	0	0	0
6.	Beiträge und ähnliche Erträge abzgl. Auflösungsbeiträge	0,00	0	0	0	0	0
7.	Zuführungen zu langfristigen Rückstellungen abzgl. Entnahmen	0,00	0	0	0	0	0
8.	Kredite	0,00	0	40.625	33.200	412.575	366.375
8A.	von der Gemeinde	0,00	0	0	0	0	0
8B.	von Dritten	0,00	0	40.625	33.200	412.575	366.375
2317101	Zugang Euro-Währung (fester Zins)	0,00	0	40.625	33.200	389.075	319.375
2317301	Zugang Euro-Währung (fester Zins)	0,00	0	0	0	23.500	47.000
9A.	Abschreibungen	129.132,38	127.860	121.700	119.000	116.500	113.000
4711000	AfA auf imm.Vermögensgegenstände u.Sachvermögen	128.537,21	127.860	121.700	119.000	116.500	113.000
4721100	AfA auf Ford. wg. Uneinbringlichkeit (Einzelwber.)	595,17	0	0	0	0	0
9B.	Anlagenabgänge	146.292,47	20.000	20.000	20.000	20.000	20.000
0361020	WV Zugang Kostenersatz/Beiträge	0,00	20.000	20.000	20.000	20.000	20.000
1691820	Forderung an Gde aus KME des EigB WV Abgang	75.941,92	0	0	0	0	0
1791820	Kassenmittel an Gde. von EigB WV - Abgang	70.350,55	0	0	0	0	0
10.	Rückflüsse aus gewährten Krediten	0,00	0	0	0	0	0
11.	Erübrigte Mittel aus Vorjahren	0,00	18.956	0	0	0	0
8100100	Einnahmen Erübrigte Mittel aus Vorjahren	0,00	18.956	0	0	0	0
12.	FINANZIERUNGSMITTEL INSGESAMT	494.559,97	224.026	257.950	316.750	686.750	636.450

Wirtschaftsplan Eigenbetriebe 2022 der Gemeinde Gomaringen

Wirtschaftsplan - Finanzplan Vermögensplan Ausgaben							
Eigenbetrieb Wasserversorgung							
Nr.	Bezeichnung	RE VVJ 2020	Ansatz 2021	Ansatz 2022	Ansatz 2023	Ansatz 2024	Ansatz 2025
1.	Sachanlagen und immaterielle Anlagewerte (Verpflichtungsermächtigungen)	-335.932,17	-114.351	-146.200	-195.000 (-175.000)	-540.000 (-500.000)	-470.000 (-350.000)
0360010	Zug. Strom-, Gas-, Wasserleitgen u. zugehör. Anlag	-49.737,29	0	0	0	0	0
0361010	WV Abgang Kostenersatz/Beiträge	11.039,28	0	0	0	0	0
0710010	Zugang Betriebsvorrichtungen	0,00	-2.110	-1.200	0	0	0
0720010	Zugang Betriebs- und Geschäftsausstattung	-8.830,92	-15.500	0	0	0	0
0810010	Zugang Rohstoffe/Fertigungsmaterial	-1.676,10	0	0	0	0	0
0960210	Zugang Anlagen im Bau (Tiefbaumaßnahmen) Zugang Anlagen im Bau (Tiefbaumaßnahmen)	-286.727,14	-96.741	-145.000	-195.000 (-175.000)	-540.000 (-500.000)	-470.000 (-350.000)
2.	Finanzanlagen (einschl. Kapitaleinlagen und Umlagen zur Vermögensfinanzierung)	0,00	0	0	0	0	0
3.	Rückzahlung von Stammkapital	0,00	0	0	0	0	0
4.	Entnahmen aus Rücklagen	0,00	0	0	0	0	0
5.	Jahresverlust						
6.	Entnahme Sonderposten mit Rücklagenanteil	0,00	0	0	0	0	0
7.	Auflösung Ertragszuschüsse	-35.134,50	-6.750	-6.750	-6.750	-6.750	-6.750
3161000	Erträge a.d.Auflösung v.Sonderposten a.Zuwendungen	-14.676,56	0	0	0	0	0
3162000	Erträge a.d.Auflösung v.Sonderposten aus Beiträgen	-20.457,94	-6.750	-6.750	-6.750	-6.750	-6.750
8.	Entnahme langfristiger Rückstellungen	0,00	0	0	0	0	0
9.	Tilgungen von Krediten	-99.260,76	-102.925	-105.000	-115.000	-140.000	-160.000
2317302	Abgang Euro-Währung (fester Zins)	-99.260,76	-102.925	-105.000	-115.000	-140.000	-160.000
10.	Gewährung von Krediten	0,00	0	0	0	0	0
10A.	an Gemeinde	0,00	0	0	0	0	0
10B.	an Dritte	0,00	0	0	0	0	0
11.	Finanzierungsfehlbetrag aus Vorjahren	0,00	0	0	0	0	0
12.	FINANZIERUNGSBEDARF INSGESAMT (Verpflichtungsermächtigungen)	-470.327,43	-224.026	-257.950	-316.750 (-175.000)	-686.750 (-500.000)	-636.750 (-350.000)

Wirtschaftsplan Eigenbetriebe 2022 der Gemeinde Gomaringen

Wirtschaftsplan - Übersicht Verpflichtungsermächtigungen						
Eigenbetrieb Wasserversorgung						
Nr.	Bezeichnung	VE im Haushaltsplan TEUR	Fällige Auszahlungen HH-Jahr 2023 TEUR	Fällige Auszahlungen HH-Jahr 2024 TEUR	Fällige Auszahlungen HH-Jahr 2025 TEUR	Fällige Auszahlungen HH-Jahr 2026 TEUR
1.	Jahr 2019	0,0	0,0	0,0	0,0	0,0
2.	Jahr 2020	0,0	0,0	0,0	0,0	0,0
3.	Jahr 2021	0,0	0,0	0,0	0,0	0,0
4.	aktuelles Jahr 2022	-1.025,0	-175,0	-500,0	-350,0	0,0
5.	Summe	-1.025,0	-175,0	-500,0	-350,0	0,0
6.	Nachrichtlich:					
7.	Im Finanzplan vorgesehene Kreditaufnahmen	---	33,2	412,6	366,4	0,0

Fortschreibung der Verpflichtungsermächtigungen

Eigenbetrieb Wasserversorgung Gomaringen

Verpflichtungsermächtigung des Jahres	2022	2023	2024	2025	
Leit.netz I-5330-006 bis -023					
I-5330-019 2022	725.000	25000	350000	350000	Austausch Lubbachstraße
I-5330-020 2022					
I-5330-034 2022	300.000	150000	150000		Austausch Ziegelgrubenstraße
I-5330-016 2020					
I-5330-017 2020					
Summe	2022 1.025.000	0 175.000	500.000	350.000	
nachrichtlich:					
Kreditaufnahme:	40.625	33.200	412.575	366.375	

Eigenbetrieb Abwasserbeseitigung Gomaringen

Verpflichtungsermächtigung des Jahres	2022	2023	2024	2025	
RÜB's					
I-5380-029 2022	1.500.000	- 1.120.000	380.000		Beginn Bau RÜB Gotthold-Kinder-Straße verschoben, VE 2020 nicht in Anspruch genommen
Sammler					
I-5380-095 2022					Bau RW-Sammler Lubbachstraße
I-5380-019 2022					Bau MW-Sammler Lubbachstraße
Kanal					
I-5380-210 2022					Austausch Römerweg
I-5380-207 2022	600.000	300.000	300.000		Austausch Ziegelgrubenstraße
Summe	2022 2.100.000	0 1.420.000	680.000	0	
nachrichtlich:					
Kreditaufnahme	808.629	975.000	2.022.700	1.385.000	

Gomaringen, den 22.02.2022



Andreas Pautsch
Kämmerei